Objekttyp: **FrontMatter**

Zeitschrift: **Schweizerische Bauzeitung**

Band (Jahr): **47/48 (1906)**

Heft 10

PDF erstellt am: **03.06.2024**

Nutzungsbedingungen

Die ETH-Bibliothek ist Anbieterin der digitalisierten Zeitschriften. Sie besitzt keine Urheberrechte an den Inhalten der Zeitschriften. Die Rechte liegen in der Regel bei den Herausgebern.
Die auf der Plattform e-periodica veröffentlichten Dokumente stehen für nicht-kommerzielle Zwecke in Lehre und Forschung sowie für die private Nutzung frei zur Verfügung. Einzelne Dateien oder Ausdrucke aus diesem Angebot können zusammen mit diesen Nutzungsbedingungen und den korrekten Herkunftsbezeichnungen weitergegeben werden.
Das Veröffentlichen von Bildern in Print- und Online-Publikationen ist nur mit vorheriger Genehmigung der Rechteinhaber erlaubt. Die systematische Speicherung von Teilen des elektronischen Angebots auf anderen Servern bedarf ebenfalls des schriftlichen Einverständnisses der Rechteinhaber.

Haftungsausschluss

Alle Angaben erfolgen ohne Gewähr für Vollständigkeit oder Richtigkeit. Es wird keine Haftung übernommen für Schäden durch die Verwendung von Informationen aus diesem Online-Angebot oder durch das Fehlen von Informationen. Dies gilt auch für Inhalte Dritter, die über dieses Angebot zugänglich sind.

Ein Dienst der *ETH-Bibliothek*
ETH Zürich, Rämistrasse 101, 8092 Zürich, Schweiz, www.library.ethz.ch

http://www.e-periodica.ch

Bd. XLVIII. Revue polytechnique No. 10

Schweizerische Bauzeitung

Wochenschrift
für Bau-, Verkehrs- und Maschinentechnik

Gegründet von A. WALDNER, Ingenieur.

Herausgeber: A. JEGHER, Ingenieur.
Dianastrasse Nr. 5, ZÜRICH II.

Verlag des Herausgebers. — Kommissionsverlag: Rascher & Cie., Meyer & Zellers Nachfolger in Zürich.

Organ
des Schweizer. Ingenieur- und Architekten-Vereins und der Gesellschaft ehemaliger Studierender des eidg. Polytechnikums in Zürich.

Abonnementspreis:
Ausland . 25 Fr. für ein Jahr
Inland . . 20 „ „ „ „
Für Vereinsmitglieder:
Ausland. 18 Fr. für ein Jahr
Inland . . 16 „ „ „ „
sofern beim Herausgeber abonniert wird.
Abonnements nehmen entgegen: *Herausgeber, Kommissionsverleger* und *alle Buchhandlungen* und *Postämter.*

Insertionspreis:
Für die 4-gespaltene Petitzeile oder deren Raum 30 Cts.
Haupttitelseite: 50 Cts.
Inserate nimmt **allein** entgegen:
Die Annoncen-Expedition
RUDOLF MOSSE, Zürich,
Basel, Bern, St. Gallen, Berlin, Breslau, Dresden, Frankfurt a. M., Hamburg, Köln, Leipzig, Magdeburg, München, Stuttgart, Wien.

Bd. XLVIII. ZÜRICH, den 8. September 1906. No. 10.

Verblendsteinfabrik Lausen A.-G. (Baselland)
Glasierte und unglasierte Verblendsteine und feuer- u. hochfeuerfeste Produkte

Brugg **Wartmann & Vallette** Brugg

Brücken:
Eisenbahn- u. Strassenbrücken. Ueber- und Unterführungen.

Fabrikbau-Konstruktionen
jeder Art, als Konstruktionen für Shed-, Sattel-, Holzzement-Dächer, Riegelwandfachwerk, Säulen u. Unterzüge, Oberlichter, Treppen, Wellblechbauten, Vordächer.

Kranen:
Laufkranen mit Stützen u. Bahn, Bockkranen, Aufzugstürme.

Reservoirs
und eiserner Unterbau für schwimmende Badanstalten.

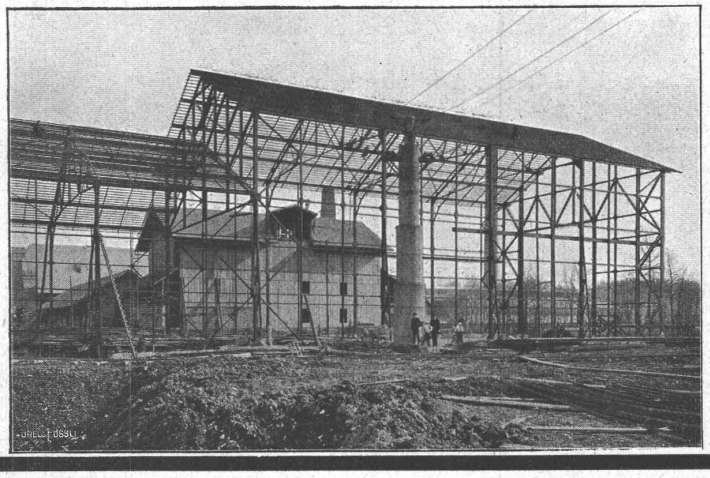

Hotels u. Warenhäuser.
Binder- und Säulenkonstruktionen über grosse Säle und für Umbauten.

Gittermaste
für elektr. Leitungen u. Bahnen, Bogenlampen, Seilbahnen.

Stauwehr-Anlagen.
Schleusen.
Aussichtstürme.

Grosses Materiallager
und daher
möglichst schnelle Lieferung.

Zweisimmen. Strassenbau.
Konkurrenz-Ausschreibung.

Die **Erstellung der Bolgen-Strasse** zu Zweisimmen von 620 *m* Länge, 4,5 und 5 *m* Breite und der längs dieser Strasse auszuführenden **Kanalisation** wird hiermit zur freien Konkurrenz ausgeschrieben.

Bezügliche Uebernahmsofferten sind unter der Aufschrift «Bolgenstrasse» schriftlich und versiegelt bis am 16. September 1906 dem Gemeinderatspräsidenten einzureichen.

Die Pläne nebst Baubedingungen können auf der Gemeindeschreiberei eingesehen werden. Daselbst stehen auch Eingabsformulare zur Verfügung.

Der Gemeinderat.

Die unterzeichnete Direktion hat für das auf Saline Ryburg bei Möhlin zu erstellende Salzmagazin die

Eisenbetonkonstruktionen

zu vergeben. Die näheren Unterlagen können bei der genannten Direktion eingesehen werden, woselbst auch die Bedingungen und Angebotsformulare kostenlos erhältlich sind.

Mit der Aufschrift: «Angebot auf Eisenbeton» versehene Offerten sind bis **Donnerstag den 20. ds. Mts.**, nachmittags 3 Uhr, an nachstehende Adresse einzureichen.

Rheinfelden, den 5. September 1905.

Die Direktion der Schweiz. Rhein-Salinen.

Stellen-Ausschreibung.

Beim **Vermessungsamte der Stadt Zürich** ist infolge Rücktrittes die Stelle eines

Geometers

und diejenige eines

Zeichners

zu besetzen.

Die Besoldung beträgt je nach Dienstalter und Leistungen für den Geometer 2500—5000 Franken, für den Zeichner 1500—2500 Franken.

Tüchtige Bewerber sind eingeladen, ihre Anmeldungen mit Beilage von Zeugnisabschriften und mit Angabe ihrer Besoldungsansprüche bis zum 21. September 1906 dem **Vorstande des Bauwesens I**, Stadthaus Zürich, einzureichen.

Weitere Aufschlüsse erteilt mündlich oder schriftlich der Stadtgeometer, Zähringerplatz 3.

Zürich, den 27. August 1906.

Bauverwaltung I der Stadt Zürich,
Der Sekretär: **Dr. Balsiger.**

Moderne Wasserversorgungen - Moderne Elektrizitätswerke
verwenden nur noch den
Wasserstands-Fernmelder System Rittmeyer
Schweiz. Patent 31327 und Zusatzpatente sowie Auslandspatente. — Prima Referenzen.
Spezialgeschäft für Wasserstandsfernmelder, Thalwil.