Objekttyp: **Advertising**

Zeitschrift: **Schweizerische Bauzeitung**

Band (Jahr): **65/66 (1915)**

Heft 25

PDF erstellt am: **24.05.2024**

Nutzungsbedingungen

Die ETH-Bibliothek ist Anbieterin der digitalisierten Zeitschriften. Sie besitzt keine Urheberrechte an den Inhalten der Zeitschriften. Die Rechte liegen in der Regel bei den Herausgebern.
Die auf der Plattform e-periodica veröffentlichten Dokumente stehen für nicht-kommerzielle Zwecke in Lehre und Forschung sowie für die private Nutzung frei zur Verfügung. Einzelne Dateien oder Ausdrucke aus diesem Angebot können zusammen mit diesen Nutzungsbedingungen und den korrekten Herkunftsbezeichnungen weitergegeben werden.
Das Veröffentlichen von Bildern in Print- und Online-Publikationen ist nur mit vorheriger Genehmigung der Rechteinhaber erlaubt. Die systematische Speicherung von Teilen des elektronischen Angebots auf anderen Servern bedarf ebenfalls des schriftlichen Einverständnisses der Rechteinhaber.

Haftungsausschluss

Alle Angaben erfolgen ohne Gewähr für Vollständigkeit oder Richtigkeit. Es wird keine Haftung übernommen für Schäden durch die Verwendung von Informationen aus diesem Online-Angebot oder durch das Fehlen von Informationen. Dies gilt auch für Inhalte Dritter, die über dieses Angebot zugänglich sind.

Ein Dienst der *ETH-Bibliothek*
ETH Zürich, Rämistrasse 101, 8092 Zürich, Schweiz, www.library.ethz.ch

http://www.e-periodica.ch

BENN KUPPLUNG

Patentiert in allen Industriestaaten
und überall als die **beste zuverlässigste** Reibungskupplung anerkannt.

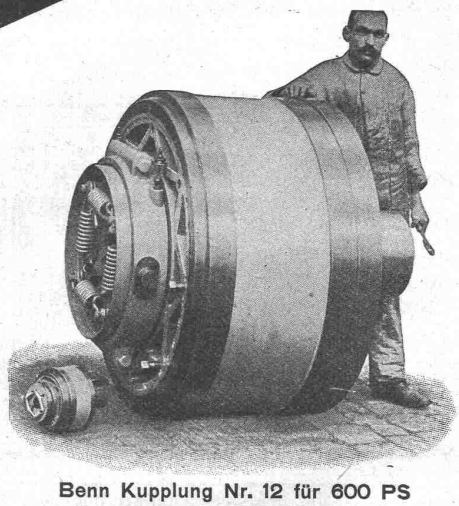

Benn Kupplung Nr. 12 für 600 PS
geliefert in eine Zementfabrik.

Reibungsflächen Eisen auf Eisen
Keine Holzbacken
Reibungsflächen laufen in Oel
Vollständig geschlossen
Reibungsflächen scheibenförmig
Keine vorstehenden Teile

Zum Ein- oder Ausrücken bei jeder Kraft und Geschwindigkeit während des Betriebes.

TRANSMISSIONEN

KOMPLETTE ANLAGEN FÜR ALLE INDUSTRIEZWEIGE.

„LENIX"-Patent-Spannrollengetriebe.
Ausführungsrecht für die Schweiz.

SELLERSLAGER mit RINGSCHMIERUNG, mit herausnehmbarer unterer Laufschale, ✠ Patent, als Stehlager, Hängelager, Wand- und Säulen-Konsollager.
FESTE STEHLAGER mit RINGSCHMIERUNG und herausnehmbaren Weissmetall- oder Bronzeschalen für Massiv- und Hohlwellen.

GESELLSCHAFT der L. v. ROLL'SCHEN EISENWERKE

EISENWERK CLUS.

Deutsch-Luxemburgische Bergwerks- und Hütten-A.-G.

Abteilung: Dortmunder Union, Dortmund.

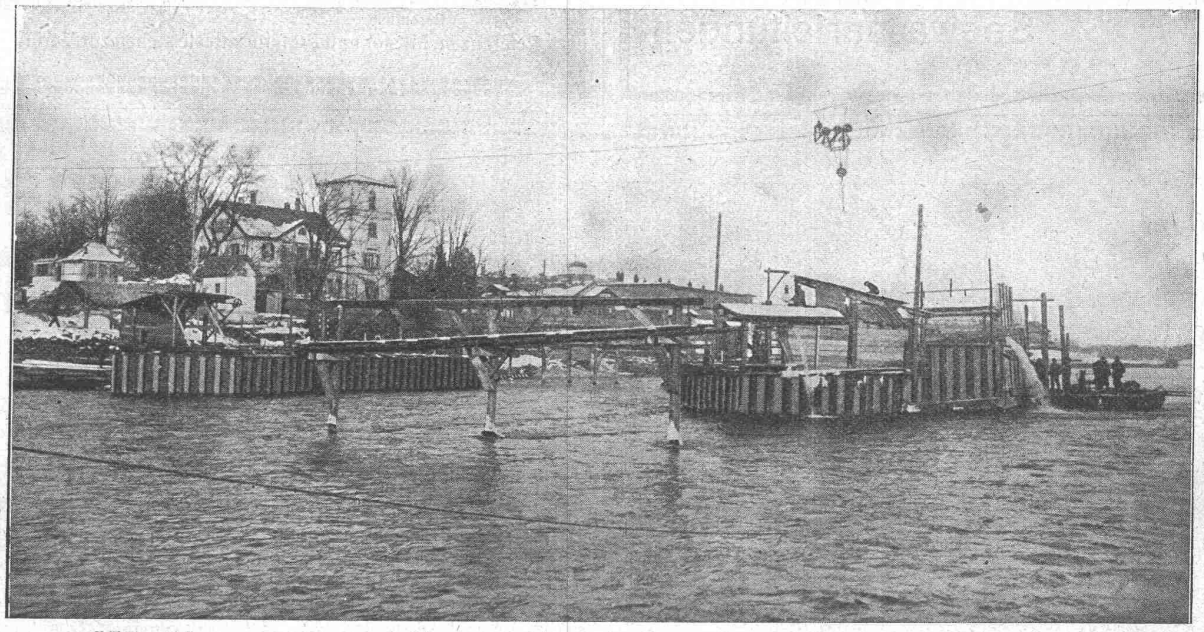

Nietlose Spundwandeisen, System „Larssen"

Vertreter für die Schweiz: Julius Schoch & Co., Zürich, Rüdenplatz 5, 7, 9

GESELLSCHAFT DER LUDW. VON ROLL'SCHEN EISENWERKE
· FILIALE: EISENWERK CLUS KT. SOLOTHURN ·

CLUSER HEIZKESSEL

für Warmwasser- und Niederdruck-Dampfheizung, sowie für gewerbliche Anlagen

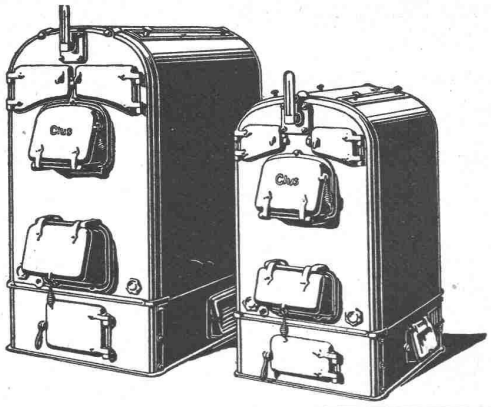

Bewährtes System.
Bequeme Reinigung
während dem Betriebe.

Radiatoren
55 verschiedene Modelle

Rippenröhren und Rippenheizkörper, Wärmeplatten, Ventile, Formstücke, Flanschen in Guss- und Schmiedeisen.

Zu beziehen
durch die Installationsfirmen.

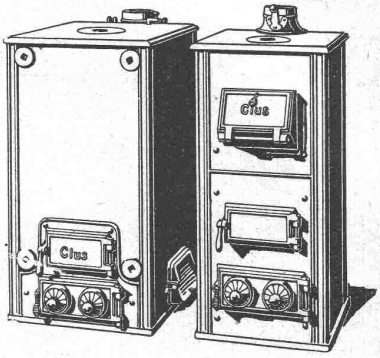

Bosshard, Steiner & Co.
Bleicherweg 2/4 Zürich 2 Gegründet 1881
Ingenieurbureau

Wasser- und Tiefbau
Pumpenanlagen
Tiefbohrungen
Druckleitungen
Hochdruckturbinen
Seewasserleitungen

Der Gesamtauflage der heutigen Nummer liegt ein Prospekt, betreffend **„Publikationen der Abteilung für Wasserwirtschaft des Schweiz. Departements des Innern"** bei, worauf wir unsere geschätzten Leser noch besonders aufmerksam machen möchten.

J. Schmidheiny & Cie
Heerbrugg (Kanton St. Gallen)
liefern
garantiert salpeterfreie
Backsteine aller Arten von grösster Druckfestigkeit. Festigkeit gemäss den Normalien des Schweizerischen Ingenieur- und Architekten-Vereins werden mindestens garantiert.
Poröse Steine und Platten für Scheidewände, Boden- und Wandbeläge. Sehr leichtes, nagelbares, vollständig schallsicheres Produkt. Bester und billigster Ersatz für Kork etc.
Decken-Hohlkörper, System Simplex, Westphal, Pfeiffer.
Bedachungsmaterialien in naturrot oder verschiedenen Farben engobiert. 10jährige Garantie.
Referenzen, Muster und Prüfungsatteste stehen zur Verfügung.

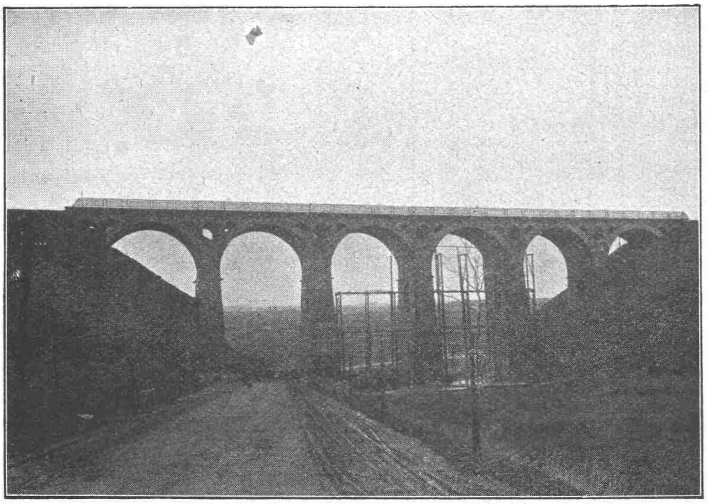

Talbrücke der Strecke Jünkerat-Weywertz (Eifel).

Julius Berger
Tiefbau-Aktiengesellschaft
Berlin W 50 (Wilmersdorf)
Rankestraße 17

Fernsprech-Anschluß:
Pfalzburg 4227 u. 4228

Zweig-Niederlassungen in Olten (Schweiz), Hamburg u. Bromberg

Unternehmung für Eisenbahnbauten, Straßenbauten und Wasserbauten aller Art, insbesondere Ausführungen umfangreicher Erd- und Felsen-Arbeiten, Naß- und Trockenbaggerungen und Tunnelbauten

Stellen-Vermittlung des Schweiz. Ing.- und Arch.-Vereins. — Sekretariat Tiefenhöfe 11 (Paradeplatz), Zürich.

(Bewerber wollen Anmeldebogen verlangen. Stellensuchende zahlen nur Einschreibegebühr bei Separat-Ausschreibung).

Offene Stellen:

Techniker, perfekt in Detail- und Arbeitszeichnungen für Eisenbetonbauten und kleinere stat. Berechnungen nach Deutschland. (168)

Dessinateur-architecte, nach der französischen Schweiz. (174)

Maschinentechniker mit Technikums-Bildung (Deutschland). (178)

Stellen suchen:

Architekt, gewandt in Entwurf und Darstellung, Statiker, speziell kunstgewerbliche Arbeiten. Innenausbau. (11)

Ingenieur für Tiefbau- und Eisenbahnbau, mit Sprachkenntnissen. (567)

Es sind 43 Bauingenieure, 4 Elektroingenieure, 3 Maschineningenieure, 3 Betriebsingenieure, 2 Kulturingenieure, 23 Architekten, 41 Hochbautechniker und Hochbauführer, 9 Hochbauzeichner, 16 Tiefbautechniker und Tiefbauführer, 3 Tiefbauzeichner, 1 techn. Zeichner, 5 Masch.-Techniker, 5 Elektrotechniker, 1 Betriebstechniker, 4 Geometer und 2 Baubuchhalter, total 165 Stellensuchende bei uns angemeldet.

Tüchtiger, selbständiger

Bautechniker

guter Entwerfer, **sucht per sofort Beschäftigung** auf Bureau oder Bau. Offerten erbeten unter Chiff. Z. M. 2553 an die Annonc.-Exped. **Rudolf Mosse, Zürich,** Limmatquai 34.

Diplom. Maschinen (Electro)-

Ingenieur

(eidg. Polyt.) Schweizer, 30 Jahre alt, der deutschen, französischen und russischen Sprache mächtig, seit mehreren Jahren in schweiz. Weltfirma als Projekten-Ingenieur tätig, **sucht Stelle.** Offerten unter Xc. 3118 Q. an **Haasenstein & Vogler, Basel.**

Gesucht,

die **letzten 15 Jahrgänge** der

„Schweiz. Bauzeitung",

gebunden od. ungebunden. Offert. unt. Chiffre Z. V. 2696 an die Annoncen-Expedition **Rudolf Mosse, Zürich,** Limmatquai 34.

Gelegenheits-Elektro-Motoren u. Maschinen

liefert mit Garantie

Elektro-Mechan. Reparaturwerkstätte Zurich

Hardturmstr. 121, **Zürich 5.** „Orion".

Erfahrener **Tiefbauzeichner** mit Ia. Leistungsausweisen u. Referenzen **sucht Beschäftigung,** fest oder vorübergehend. Offert. sub Chiff. Z. G. 2732 an **Rudolf Mosse, Zürich.**

Akademisch gebildeter

Bauingenieur

von grösserer Firma in Berlin für schriftstellerische Arbeiten, für Abhaltung von Vorträgen, für die Verwaltung der Bücherei, zu baldigem Eintritt

gesucht.

Erfordernis: gewandte Feder, Redefähigkeit, Militärfreiheit. Anerbietungen unt. Chiff. Z. O. 2339 an die Annoncen-Expedition Rud. Mosse, Zürich, Limmatquai 34.

Patentanwalt

Dipl.-Ing. Hch. Riese

Zürich

Limmatquai 34, Rudolph Mosse-Haus.

A. Jucker Nachf. v.

Jucker-Wegmann

Papierhandlung z. Hecht
Schifflände Nr. 22, Zürich

Grosses Lager

von **Pauspapieren, Pausleinen und Zeichnenpapieren,** Rollen und Bogen, in nur vorzüglichen Qualitäten.

Holzzementpapier, Dachpappen, Bodenbelag- u. Teppichunterlag-Papiere

Junger, tüchtiger, solider

Bauführer

mit mehrjähriger Praxis, in sämtlichen Bauplatz- und Bureauarbeiten durchaus erfahren, **sucht** auf Anfang oder Mitte Juli **Stellung** in Baugeschäft oder Architekturbureau. Offerten an **Haasenstein & Vogler, Bern** unter Chiffre D. 3706 Y.

Baracken, Zelte oder Aehnliches für Massenquartiere gesucht.

Angebote an **D. Ammann, Herrliberg** (Ktn. Zürich).

Alleinige Inseratenannahmestelle der „Schweizerischen Bauzeitung" ist die Firma Rudolf Mosse, Zürich und ihre sämtlichen Filialen im In- und Ausland.

Gantanzeige.

Für Rechnung der Konkursmasse des Gustav Biedermann, Parkettfabrik in Uttwil, werden **Montag, den 21. Juni 1915,** von vormittags 9 Uhr an, folgende Gegenstände und Maschinen öffentlich versteigert:

1 Dynamo, 1 Parkettabrichtmaschine, 1 komb. Abricht- und Dickehobelmaschine, 1 Schleifmaschine, 1 Bohrmaschine, 1 Bandsäge, 1 Drehbank, 1 Wagenwinde, 1 Vollgatter, 2 Transmissionswellen mit 20 Stück Lager, 10 Stück Transmissions- und Riemenscheiben, 1 grosser Hobelbank, 6,2 m, 1 Leimofen, 1 Hobelbank, 1 elektr. Zähler, 1 Blitzschutzapparat, 1 Wellbock, 1 starker Holzkarren, 1 grösseres Quantum altes Eisen, 1 Feldschmiede, 1 Ambos, 1 Werkbank mit Schraubstock, Rohrzange und Rohrschneider, 1 Partie Ventile, 1 Wasserwage, versch. Verpackungen, 1 grosse Partie Cementdachplatten, 1 Quantum Abbruchsteine, 1 Hebeisen, verschiedene Werkzeuge, 1 Fass Zylinderöl, 2 Büchsen Konsistenzfett, 5 kg Bodenwichse, 1 Büchse Dampfhahnenschmiere, 1 Briefgestell, 1 Kopierpresse, 4 Briefordner u. a. m.

Dozwil, den 11. Juni 1915.

Im Auftrag des Konkursamtes Arbon:
Das Betreibungsamt Uttwil.

Erste ostschweizerische Heizungsfirma **sucht** ganz tüchtige, selbständig arbeitende

Heizungs-Ingenieure

die mit allen modernen Systemen der Branche vertraut sind und acquisitorische Fähigkeiten besitzen. Verlangt wird deutsche und französische Sprache. Schweizer bevorzugt.

Nur erstklassige Bewerber, die sich über langjährige Praxis ausweisen, wollen Angebote enthaltend Lebenslauf, Bildungsgang, Referenzen, Zeugnisabschriften, Gehaltsansprüche und Eintrittstermin einreichen unter Chiffre Z. B. 2652 an die Annoncenexpedition **Rudolf Mosse, Zürich,** Limmatquai 34.

Eisenbeton

Wir suchen für Projektbearbeitungen zwei im Eisenbetonbau erfahrene

Ingenieure

und erbitten uns Offerten mit Angabe des Bildungsganges und bisheriger Tätigkeit.

Brenzinger & Cie., Freiburg i. Baden
∴ Beton- und Eisenbetonbau. ∴

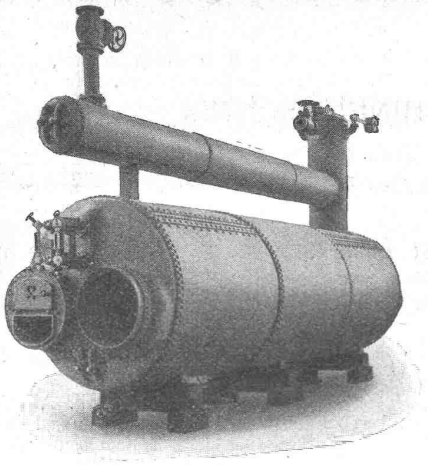

Kessel-Anlagen

Flammrohrkessel, Steilrohrkessel
Marinekessel, Lokomotivkessel

Dampftrockner, Ueberhitzer
Speisewasserreiniger und -Vorwärmer (Economiser)
Automatische Feuerungen, Gas- und Oel-Feuerungen
Voröfen für Sägespan-Feuerungen
Rohrleitungen

Reservoire

Transportkessel für Petrol, Säure, Teer etc.
Koch-, Bleiche- und Imprägnierkessel

Uebernahme von Reparaturen jeder Art.

SCHWEIZERISCHE LOKOMOTIV- UND MASCHINEN-FABRIK WINTERTHUR

Gesellschaft der L. von Roll'schen Eisenwerke

Werk: **Giesserei Bern** in Bern.

Telegr.: Giesserei Bern **Konstruktionswerkstätten** Telephon Nr. 1066

liefert als Spezialität

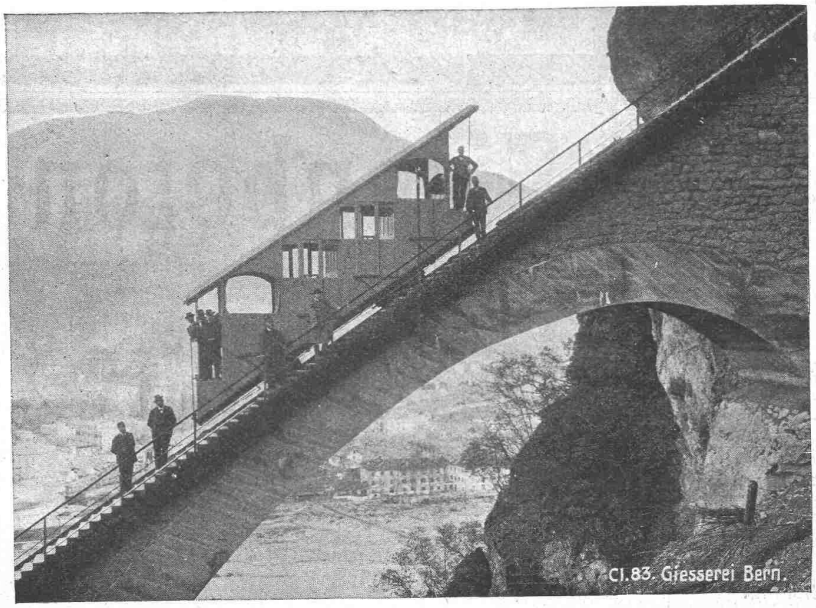

Standseilbahnen

für
Personenbeförderung (auch Gütertransport)
für Wasserballast, Motorbetrieb, insbesondere durch elektrischen Motor

83 Ausführungen

Andere Spezialitäten der Firma:

Zahnstangen für Bergbahnen
Eisenbahnmaterial, Hebezeuge
Schleusen und Einrichtungen für Wehranlagen

Druck von Jean Frey, Zürich. — Imprimé par Jean Frey, Zurich.