Objekttyp: **Advertising**

Zeitschrift: **Schweizerische Bauzeitung**

Band (Jahr): **65/66 (1915)**

Heft 24

PDF erstellt am: **24.05.2024**

Nutzungsbedingungen

Die ETH-Bibliothek ist Anbieterin der digitalisierten Zeitschriften. Sie besitzt keine Urheberrechte an den Inhalten der Zeitschriften. Die Rechte liegen in der Regel bei den Herausgebern.
Die auf der Plattform e-periodica veröffentlichten Dokumente stehen für nicht-kommerzielle Zwecke in Lehre und Forschung sowie für die private Nutzung frei zur Verfügung. Einzelne Dateien oder Ausdrucke aus diesem Angebot können zusammen mit diesen Nutzungsbedingungen und den korrekten Herkunftsbezeichnungen weitergegeben werden.
Das Veröffentlichen von Bildern in Print- und Online-Publikationen ist nur mit vorheriger Genehmigung der Rechteinhaber erlaubt. Die systematische Speicherung von Teilen des elektronischen Angebots auf anderen Servern bedarf ebenfalls des schriftlichen Einverständnisses der Rechteinhaber.

Haftungsausschluss

Alle Angaben erfolgen ohne Gewähr für Vollständigkeit oder Richtigkeit. Es wird keine Haftung übernommen für Schäden durch die Verwendung von Informationen aus diesem Online-Angebot oder durch das Fehlen von Informationen. Dies gilt auch für Inhalte Dritter, die über dieses Angebot zugänglich sind.

Ein Dienst der *ETH-Bibliothek*
ETH Zürich, Rämistrasse 101, 8092 Zürich, Schweiz, www.library.ethz.ch

http://www.e-periodica.ch

BAND LXVI № 24. REVUE POLYTECHNIQUE ZÜRICH, 11. DEZ. 1915.

Schweizerische Bauzeitung

Abonnementspreis:
Schweiz 25 Fr. jährlich
Ausland 30 Fr. jährlich

Für Vereinsmitglieder:
Schweiz 20 Fr. jährlich
Ausland 24 Fr. jährlich
sofern beim Herausgeber :: abonniert wird ::

WOCHENSCHRIFT
FÜR BAU-, VERKEHRS- UND MASCHINENTECHNIK
GEGRÜNDET VON A. WALDNER, ING. HERAUSGEBER A. JEGHER, ING., ZÜRICH
Verlag des Herausgebers. — Kommissionsverlag: Rascher & Cie., Zürich und Leipzig
ORGAN
DES SCHWEIZ. ING.- & ARCHITEKTEN-VEREINS & DER GESELLSCHAFT EHEM. STUDIERENDER DER EIDG. TECHN. HOCHSCHULE.

Insertionspreis:
4-gespalt. Petitzeile oder deren Raum . 30 Cts.
Haupttitelseite: 50 Cts.
Alleinige Inseraten-Annahme: Rudolf Mosse, Annoncen-Expedition, Zürich, Basel und deren Filialen und Agenturen

H. Knobel, Zürich 6
Weinbergstr. 53a — (vorm. i. F. Séquin & Knobel)
Ingenieur- und Architektur-Bureau für modernen Fabrikbau

Neue, patent. Hohlziegel-Dachkonstruktionen mit 3facher Isolierung, bei geringem Gewicht und Dacheindeckung neuest. Systems mit grossen Eternitplatten für flache u. steile Dächer.

Kittlose Oberlichter für alle Bauarten, mit Einglasung auf elastischer Unterlage und Doppelverglasung auf **einem** Sprossen, rostfrei (Patente Knobel), auch mit Verwendung von Eternit.

Neue Dach- und Wand-Konstruktionen in Eisen und Eternit, nach System Knobel. **Eisen-Hochbau.**

Mehr als 30jährige eigene Erfahrung im Fabrikbau, beste Referenzen i. In- u. Ausland, prompte Bedienung.
Detaillierte Prospekte.
Telegramme: Knobel, Ingenieur, Zürich 6. Tel. 8534.

Leitungsstangen
aus prima Bergholz, gemäss eidg. Vorschriften, mit **Kupfervitriol imprägniert,** liefert die
Imprägnier-Anstalt E. Lüthi, Burgdorf

J. BÜCHI, Dipl. Ing.
Freiestrasse 6 — ZÜRICH 7.
Konsult. Ingenieur für
Wasserkraftanlagen
Wasserbauten
Projektierung, Bauleitung, Beratungen, Expertisen.
Ausgedehnte Erfahrungen in Projektierung, Bau und Betrieb von grossen Wasserkraftanlagen.

STAHLWERK THYSSEN
AKTIENGESELLSCHAFT — **HAGENDINGEN** (LOTHRINGEN)

Breitflanschige Spezialträger
in den Profilen von 180—750 mm Höhe

Wir liefern unsere breitflanschigen Spezialträger auch in **dünnstegiger** Walzung

Tabelle mit allen Angaben über Widerstands- und Trägheitsmomente, Belastungsversuche usw. stehen auf Wunsch jederzeit zur Verfügung.

Avis de concours

Le poste récemment créé de directeur général des Entreprises électriques fribourgeoises (Entreprises de Fribourg, de Tusy-Hauterive et de Châtel-St. Denis) est mis au concours.

Les inscriptions seront reçues à la Direction des Travaux publics du canton de Fribourg, auprès de laquelle les candidats peuvent se procurer les indications et renseignements nécessaires.

Délai d'inscription: 18 décembre 1915.

FRIBOURG, le 30 novembre 1915.

Le Directeur des Travaux publics:
J. Chuard.

Cement-Röhren
rund u. eiförmig, mit u. ohne Steinzeugsohlen,
bis 150 cm. Lichtweite
Steter Lagerbestand 4000 Wagons
A.-G. Hunziker & Cie.
ZÜRICH · BRUGG · OLTEN · BRIG

„Matterhorn"
Briefordner
eigener Fabrikation
Quart mit Register 7 oder 8 cm
1. Qualität Fr. 1.50
10 Stück Fr. 14.— 100 Stück Fr. 130.—
2. Qualität Fr. 1.30
10 Stück Fr. 12.— 100 Stück Fr. 110.—
Verwahrmappen . . . . Schnellhefter
Formularkästen . . . . . Autoclips etc.
Illustrierter Prospekt gratis
GEBRÜDER SCHOLL
POSTSTRASSE 3, ZÜRICH

Schäffer & Budenberg G. m. b. H.
Fil. Seebach, Post- u. Bahnstat. Oerlikon

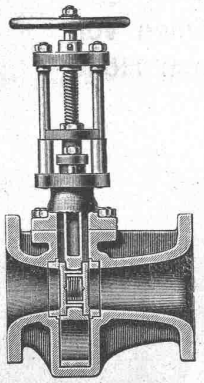

Hochdruck-Dampfschieber
System Ferranti
Trotz Querschnittsverengung wird das Durchflussquantum nicht ungünstig beeinflusst. Die Konstruktion hat bedeutende Vorzüge.

A. Werner-Graf, Winterthur
Spezialgeschäft für Erstellung von
Boden- u. Wandplatten-Belägen.
Kunstglasurplatten. Wandbrunnen.
Glasierte Schüttsteine.
Goldene Medaille Landesausstellung Bern 1914.

A.-G. Verblendsteinfabrik Lausen
(Baselland)
Chamotte- und Steinzeug-Röhren-Werke
Klinker-Bodenplatten
garantiert säure- und frostbeständig
Wandbeläge, Badezellensteine

Lang & Schmitt, Zürich 1
vorm. Lang-Bachmann & Co
Hirschengraben 70/74 — Filiale: Lutherstr. 4
Sanitäre- u. Heizungsanlagen — Gasinstallationen — Reparaturen prompt und billig — Transportabler Staubsaug-Apparat „Elektor" — Baulampen für Karbid und Benzin.

Clichés Bachmann Co. Zürich I gegr. 1824 Hirschengraben 74

RIPOLIN
Die anerkannt beste Farbe
für Innen- und Aussen-Anstriche.
Generalvertreter für die Schweiz:
C. Hässig, Neuewelt, bei Basel.

Submissions-Anzeiger.

Termin	Auskunftstelle	Ort	Gegenstand
13. Dezembr.	H. Böschenstein, Arch.	Stein (Schaffhausen)	Schreiner-, Maler- und Tapeziererarbeiten zum Schulhausneubau Unterschlatt.
13. „	Kant. Hochbauamt	Zürich	Spenglerarbeiten f. d. Umbau des Diphtheriegebäudes i. Kantonsspital Winterthur.
15. „	J. Grüninger	U.-Hallau (Schaffh.)	Lieferung von Drainageröhren und Verbindungsstücken zur Melioration Breitelen.
15. „	Städtisches Gaswerk	Zürich	Verlegung der Muffenröhren zur Gasversorgung Dietlikon-Brüttisellen.
17. „	Kantonsingenieur	Zürich	Lieferung von Granitsteinen (1500 Stück) für Vermarkung der Staatsstrassen
18. „	O. Mörikofer, Architekt	Romanshorn (Thurg.)	Arbeiten zur Renovation des evangelischen Pfarrhauses in Romanshorn.
24. „	Lutstorf & Mathys, Arch.	Bern	Alle Bauarbeiten für eine Urnenhalle auf dem Bremgarten-Friedhof in Bern.

PATENT-ANWÄLTE
E. BLUM & Co DIPL. INGENIEURE
GEGRÜNDET 1878 · ZÜRICH · BAHNHOFSTR. 74

Bau- und Sagtannen

zirka 50 Stück mit zirka 70 m³ Inhalt stehend, verkauft und ladet zur Besichtigung und Angebot ein
K. Bumbacher-Wiederkehr, Spreitenbach (Aargau).

Heinrich Brändli, Horgen
Asphalt-, Dachpappen- und Holzzementfabrik
Telephon Nr. 38 liefert Telephon Nr. 38
Asphalt-Isolierplatten
für wasserdichte Eindeckungen bei: **Eisenbahnen, Strassen, Hoch- und Tiefbauarbeiten,** in nur prima Qualität, je nach Angabe der Verwendungsarten. Referenzen zu Diensten. — Fachmännische Ratschläge.
Telegramme: **Heinrich Brändli, Horgen.**

Chamotte-Dinaswerke Homburg (Pfalz) G. m. b. H.
vorm. Gebr. Kiefer, Gegr. 1874
Feuer- u. säurefeste Fabrikate jeder Art, in jeder Form, zu jedem Zweck.
Spezialität: Hochbasische Steine und Mörtel.
Rohmaterialien a. eigenen Gruben: Sande, Klebsande, Tone, höchster Feuerbeständigkeit.
60 000 Tonnen Jahresleistung.
Vertreten durch
Herrn Ig. **Salis, Zürich 6**

BESTER ROSTSCHUTZ!
Passivol ist auf streng wissenschaftlicher Grundlage aufgebaut und glänzend begutachtet. Uebertrifft in seiner Wirkung alle bisher verwendeten Rostschutzmittel. Verschiedene Qualitäten für verschiedene Verwendungszwecke.
Patentiert in der Schweiz, Deutschland, Frankreich, Belgien, England etc.
Prospekte und Muster durch:
Standard Lack- & Farbenwerke, Altstetten-Zürich

R. Stein - Decke ✠ 68126
die wirtschaftlichste Decke der Gegenwart

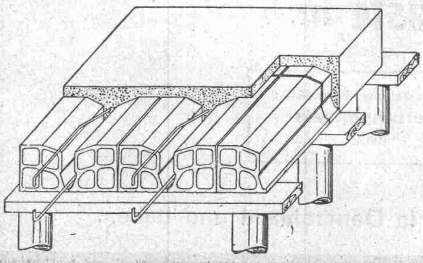

Bims-Schlackenbeton- und Tonhohlkörper
liefert billigst, sowie nötige statische Berechnungen fertigt seriösen Baufirmen überall an und geht auf Wunsch mit eingeübten Vorarbeitern an die Hand
Jacob Tschopp, Architekt, Betonbaugeschäft, **Basel**
Konstruktionsbureau — Geleiseanschluss
11jährige erfolgreiche Tätigkeit als Spezialgeschäft

CHEDDITE sowie Zubehör

liefert fortwährend

ungeachtet der Kriegswirren

Schweiz. Sprengstoff A.-G. Cheddite

Zürich, Bahnhofstrasse 73. Fabrik in Liestal.

B-A-G.

Schweizerische Broncewarenfabrik A.-G. Turgi

Verkaufs- und Musterlager

Caspar Escherhaus – Zürich – Stampfenbachstr. 1b

Telephon 8308

Bern Grand Prix 1914

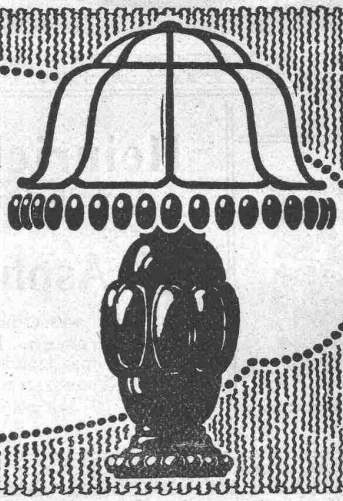

A.G. Alb. Buss & Co., Basel

Gesellschaft für Eisenkonstruktionen, Wasser- und Eisenbahnbau

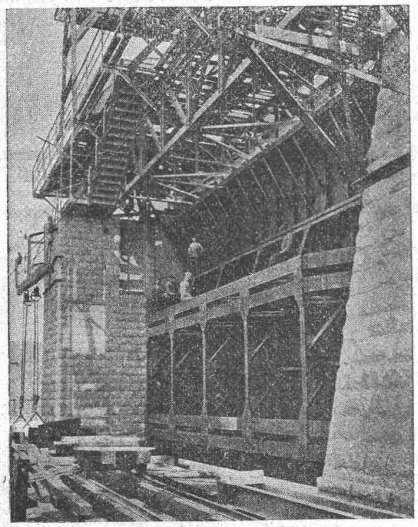

Stauwehranlage im Rhein bei Augst-Wyhlen (Schützen 9 × 18,5 m Grösse).

Eisenkonstruktionen:

Brücken und Stege
Hochbau
Stauwehranlagen
Leitungsmaste etc.

Schweizerische Landesausstellung Bern 1914:
Grosser Ausstellungspreis
(Höchste Auszeichnung)

Werkstätten in der Schweiz, in Deutschland und Italien.