Objekttyp: **Advertising**

Zeitschrift: **Schweizerische Bauzeitung**

Band (Jahr): **67/68 (1916)**

Heft 27

PDF erstellt am: **23.05.2024**

Nutzungsbedingungen

Die ETH-Bibliothek ist Anbieterin der digitalisierten Zeitschriften. Sie besitzt keine Urheberrechte an den Inhalten der Zeitschriften. Die Rechte liegen in der Regel bei den Herausgebern.
Die auf der Plattform e-periodica veröffentlichten Dokumente stehen für nicht-kommerzielle Zwecke in Lehre und Forschung sowie für die private Nutzung frei zur Verfügung. Einzelne Dateien oder Ausdrucke aus diesem Angebot können zusammen mit diesen Nutzungsbedingungen und den korrekten Herkunftsbezeichnungen weitergegeben werden.
Das Veröffentlichen von Bildern in Print- und Online-Publikationen ist nur mit vorheriger Genehmigung der Rechteinhaber erlaubt. Die systematische Speicherung von Teilen des elektronischen Angebots auf anderen Servern bedarf ebenfalls des schriftlichen Einverständnisses der Rechteinhaber.

Haftungsausschluss

Alle Angaben erfolgen ohne Gewähr für Vollständigkeit oder Richtigkeit. Es wird keine Haftung übernommen für Schäden durch die Verwendung von Informationen aus diesem Online-Angebot oder durch das Fehlen von Informationen. Dies gilt auch für Inhalte Dritter, die über dieses Angebot zugänglich sind.

Ein Dienst der *ETH-Bibliothek*
ETH Zürich, Rämistrasse 101, 8092 Zürich, Schweiz, www.library.ethz.ch

http://www.e-periodica.ch

Verband schweizerischer Patentanwälte.

E. Imer-Schneider, Ingenieur, **Genf**
E. Blum & Co. A.-G., Ingenieure, **Zürich**
H. Kirchhofer, Ingenieur, **Zürich**
vorm. **Bourry-Séquin & Co.**

A. Ritter, Ingenieur, **Basel**
Ed. v. Waldkirch, Advokat, **Bern**
Naegeli & Co., Ingenieure, **Bern**
A. Mathey-Doret, Ing., **Chaux-de-Fonds**

Patentverwertungs-Offerten

14. Die Inhaber der Schweizer-Patente:
Nr. 67664, Verfahren und Vorrichtung zum Vermindern des Einflusses der Leitungskapazität beim Fernbeeinflussen elektrischer Apparate mittels von einer Gleichstromquelle erhaltener Pulsationen;
Nr. 67665, Elektrischer Fernschreibapparat,
wünschen mit schweizerischen Fabrikanten in Verbindung zu treten behufs Verkaufs der Patente, bezw. Abgabe der Lizenz für die Schweiz, zwecks Fabrikation der Patentgegenstände in der Schweiz.
Reflektanten belieben sich um weitere Auskunft zu wenden an das Patentanwaltsbureau **E. Blum & Co.**, Bahnhofstr. 74, **Zürich 1.**

15. Die Inhaber der Schweizer-Patente:
Nr. 49904, Verfahren zur Herstellung von porösem Bariumoxyd;
Nr. 50074, Verfahren zur Umwandlung von reinem, kristallisiertem Bariumhydroxyd in reines, annähernd wasserfreies Bariumhydroxyd;
Nr. 55371, Verfahren zur Herstellung von reinem, amorphem, wasserfreiem Bariumhydroxyd;
Nr. 55372, Verfahren zum Schutze des Ofenmaterials bei der Herstellung von porösem Bariumoxyd,
wünschen mit schweizerischen Fabrikanten in Verbindung zu treten, behufs Ausübung der patentierten Verfahren in der Schweiz.
Reflektanten belieben sich um weitere Auskunft zu wenden an das Patentanwaltsbureau **E. Blum & Co.**, Bahnhofstr. 74, **Zürich 1.**

19. Die Inhaber der Schweizer-Patente:
Nr. 50177 auf: **Gaserzeuger mit lotrecht beweglichem Rost und Vorrichtung zum Abnehmen und Halten des von diesem angehobenen Brennstoffes vor und während des Abwärtsganges und der Beschickung des Rostes** und
Nr. 53916 auf: **Rost für Gaserzeuger, bestehend aus drei eine Kreuzform bildenden einzeln aus dem sie haltenden Rahmen herausnehmbaren Teilen,**
wünschen die Patente zu verkaufen, in Lizenz zu geben oder anderweitige Vereinbarungen für die Fabrikation in der Schweiz einzugehen.
Anfragen befördert **H. Kirchhofer** vorm. Bourry-Séquin & Co., Ingenieur- & Patentanwaltsbureau in **Zürich 1,** Löwenstrasse 51.

20. Der Inhaber des Schweizer-Patentes
Nr. 34810 auf: **Empfänger für drahtlose Telegraphie**
wünscht das Patent zu verkaufen, in Lizenz zu geben oder anderweitige Vereinbarungen für die Fabrikation in der Schweiz einzugehen.
Anfragen befördert **H. Kirchhofer** vorm. Bourry-Séquin & Co. Ingenieur- und Patentanwaltsbureau in **Zürich 1,** Löwenstrasse 51.

21. Die Inhaber des Schweizer-Patentes Ch. A. Parsons:
Nr. 38526, vom 1. Oktober 1906, auf: **Regelungseinrichtung bei dynamoelektrischen Maschinen,** mit Zusatz
Nr. 54257, vom 30. September 1910, auf: **Regelungseinrichtung bei Wechselstrommaschinen**
wünschen mit schweizerischen Fabrikanten, bezw. Interessenten in Verbindung zu treten und sind gerne bereit, Lizenzen zu erteilen oder das Patent zu verkaufen.
Gefl. Offerten oder Vorschläge werden durch Herrn **E. Imer-Schneider,** Ingénieur-Conseil, 8, Bd. James Fazy in **Genf,** weiterbefördert.

22. Die Inhaber folgender Schweizer-Patente wünschen mit schweizerischen Fabrikanten, bezw. Interessenten in Verbindung zu treten und sind gerne bereit, Lizenzen zu erteilen oder die Patente zu verkaufen:
Nr. 50097, vom 12. November 1909, W. Rübel, auf: **Verfahren zur Herstellung von Legierungen;**
Nr. 38525, vom 30. Oktober 1906 und Deutsches Reichs-Patent Nr. 197184; vom 31. Dezember 1906, de Modzelewski & Moscicki, auf: **Aluminiumelektrolytkondensator;**
Nr. 68015, vom 16. Januar 1914, Société Universelle des Appareils Contrôleurs, auf: **Vorrichtung zum Befestigen von Eisenbahnschienen an die Bahnschwellen;**
Nr. 51967, vom 23. Dezember 1909, C. Crisp, auf: **Schreibmaschine;**
Nr. 45354, vom 2. Dezember 1908, F. H. Crittall, auf: **Streckmetall und Verfahren zu dessen Herstellung;**
Nr. 55212, vom 4. Januar 1911, A. J. Jung, auf: **Druckmaschine für von einander getrennte Tickets.**
Gefl. Offerten oder Vorschläge werden durch Herrn **E. Imer-Schneider,** Ingénieur-Conseil, 8, Bd. James Fazy in **Genf,** weiterbefördert.

Internationales Patentanwaltsbureau
NAEGELI & Co. BERN
SPITALGASSE 32
Techn. Leiter: F. NAEGELI, gew. Ingenieur d. Eidg. Patentamts

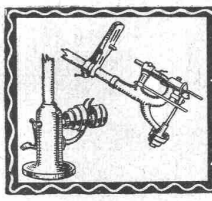
H. O. SCHMID ZÜRICH 8
Autogene Schweisswerkstätte
für Massenartikel & Maschinenbestandteile jeder Art.
Telefon 194 Mühlebachstr. 123/25

DAVERIO, HENRICI & Cie, A.-G.
MASCHINENFABRIK ZÜRICH
Spezialität!
Moderne Brech-, Sortier- und Förder-Anlagen für Massengüter aller Art.
Zahlreiche erste Referenzen.

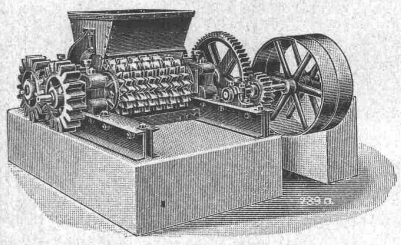
Neuester Koksbrecher
für 2 bis 15 t Stundenleistung.

Eisenkonstruktionen

Brücken, Hochbauten, Masten, Gasbehälter
Reservoirs, Krane, eiserne Fenster etc.

Wartmann, Vailette & Cie., Brugg.

K. Schäffer

Lager und Verkaufsstelle von
Schäffer & Budenberg G. m. b. H., Zürich
Stampfenbachstr. 61

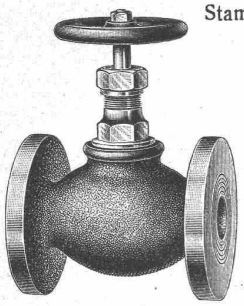

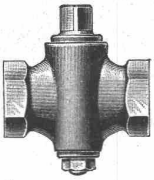

Ventile
Manometer
Hähne
Wasserstände
Injektoren
Kondenswasserableiter

Emil Pfenninger & Co.
Zürich

Technisches Versandgeschäft

Planschutz

Schweizer Patent 65142.

Plan-Registratur

Verlangen Sie Prospekte.

Aktiengesellschaft

Brown, Boveri & Cie.

Baden (Schweiz)

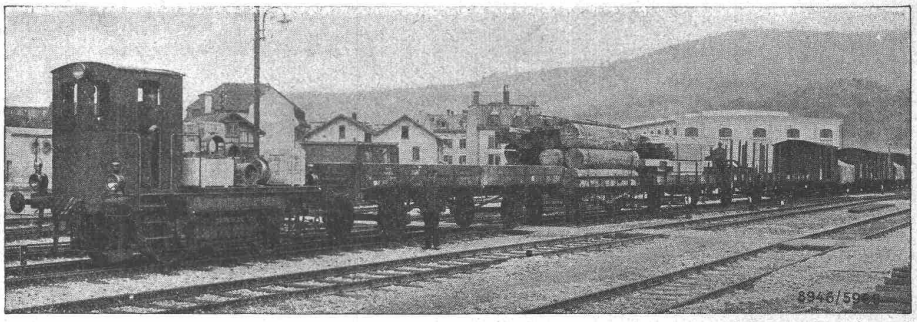

Akkumulatoren-Transport-Lokomotiven

für Fabrikbetrieb und Bahnhofdienst — Ausführung für alle vorkommenden Spurweiten

Stückgüterbeförderung mit und ohne Beiwagen
Aeusserst einfache Bedienung ohne geschultes Personal
Stete Betriebsbereitschaft

Ladung der Batterie bei niedrigen Strompreisen während der Nacht
Batterieladung ohne Wartung
Geringe Betriebs- und Unterhaltungskosten

GESELLSCHAFT DER LUDW. VON ROLL'SCHEN EISENWERKE
FILIALE: EISENWERK CLUS KT. SOLOTHURN

Ausführungsrecht für die Schweiz der

PATENT-
LENIX-
GETRIEBE

Sparen Vorgelege, Kraft, Riemen und Platz.

Lenixrollen auf Kugellagern.

Man verlange Prospekt.

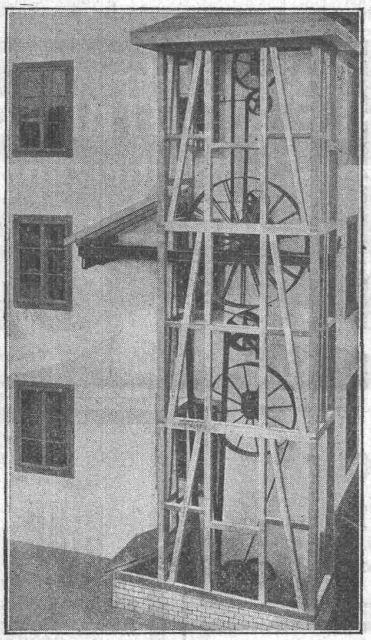

Umänderung einer stehenden Welle mit konischen Rädern in vertikale Lenix-Riementriebe in einer Baumwollweberei

Direkter Antrieb bei grössten Uebersetzungs-Verhältnissen und kleinsten Achsendistanzen.

Innert 5 Jahren über 1700 Lenix-apparate geliefert für Uebertragungen bis 500 PS und Uebersetzungs-Verhältnisse bis 1:25.

Komplette Transmissionsanlagen für alle Industriezweige in moderner Ausführung mit Ringschmierlagern oder Kugellagern.

Bennkupplungen.

KACHELÖFEN
KERAMISCHER WAND- UND BODENBELAG
KERAM. WANDBRUNNEN

ERSTELLT IN FEINSTER UND SOLIDESTER AÜSFUHRUNG

F. HERZOG, HAFNERMSTR.
ZÜRICH, ÜTLIBERGSTRASSE 95

MITGLIED DES SCHWEIZERISCHEN HAFNERMEISTER-VERBANDES

GESCHÄFTSGRÜNDUNG 1891

Submissions-Anzeiger.

Termin	Auskunftstelle	Ort	Gegenstand
8. Jan. 1917	Kant. kulturtechn. Bureau	Zürich 1	Erstellung eines Flurweges in Humlikon (1116 m lang).
8. „ „	Strasseninspektorat I	Frauenfeld (Thurg.)	Erstellung einer Ufermauer in Horn (460 m³ Beton).
12. „ „	Stadtbaumeister	Zürich	Rohbauarbeiten für den Turnhallenbau an der Stapferstrasse in Zürich.
15. „ „	Städt. Hochbauamt	St. Gallen	Maurerarbeiten für das Bezirksgebäude in St. Gallen.

Bruno Wehrli
phototechn. Anstalt
Kilchberg b. Zürich
Vergrösserung und Verkleinerung von Plänen Landkarten, Zeichnungen etc. auf jeden Masstab.

Maschinen-Ingenieur
sucht dauernde Stellung, ev. Beteiligung, 10 Jahre Erfahrung in Bauleitung und Betrieb von Kraft- u. Fabrikanlagen. 4 Jahre in U. S. A. Drei Sprachen. Offerten befördert unter Chiffre Z. J. 5409 die Annonc.-Exped. **Rudolf Mosse, Zürich.**

Gesucht
eine Eisen-Hobelmaschine
Hobellänge ca. 1,50 bis 2,50 m, Arbeitsbreite und -Höhe ca. 80 bis 120 cm. Gefl. Offerten mit nähern Angaben wie Ersteller, Gewicht, Besichtigungsort, Lieferdatum, Preis unter Chiffre Z. E. 5755 befördert die Annoncen-Expedition **Rudolf Mosse, Zürich,** Limmatquai 34.

Ingenieure od. Techniker
zu sofortigem Eintritt gesucht. Verlangt wird langjährige Praxis in Berechnung und Konstruktion von Eisenbetonkonstruktionen. Nur flotte Zeichner, gewissenhafte und rasche Arbeiter werden berücksichtigt. Lebenslauf mit Zeugnissen und Gehaltsansprüchen sind zu senden an
W. Siegfried & Cie., Ingenieurbureau, Bern
Brunnadernstrasse 53.

Grösserer Kalksteinbruch
mit vollständiger neuer Einrichtung zum Zerkleinern und Sortieren des Steines nebst Kompressor-Anlage, Rollbahngeleise etc. im Kanton Aargau nahe Eisenbahnstation zu sehr günstigen Bedingungen sofort
zu verkaufen.
Offerten unter Chiffre Vc. 6955 Q. an **Publicitas A.-G., Basel.**

„Fides“
Treuhand - Vereinigung
Zürich 1
Bahnhofstrasse 69
Absolut unabhängiges Institut
Telegr.: „Fides“ — Tel. 102 87

Revisionen
Buchhaltungs- und Betriebsorganisationen, Liquidationen, Sanierungen.
Vermögens - Verwaltungen
Konstituierung von Aktiengesellschaften i. In- und Auslande.
Bildung u. Leitung v. Syndikaten.
Beratung in Steuer- und Beteiligungs-Angelegenheiten.

Elektrische Uhren
„MAGNETA“
(Zürich)
Weltbekanntes Schweizerfabrikat

Teermakadam-Beläge
in
Garten- und Parkanlagen
mit
Decklagen in jeder Farbe.
Kein Unkraut mehr, stets trocken, mehrere 100,000 m² erstellt.
Erprobter Belag für Autogarage.
Offerten. — Referenzen.
Schweizerische Strassenbau-Unternehmung A.-G.
— Aeberli-Makadam- und Asphaltwerke —
Solothurn. Tel. 6.33
Vertreter in Bern, Luzern, St. Gallen, Zürich.
Tel. 48.44, 2102, 3231, 91.40

Zementwarenfabrik der Ostschweiz
(Fabrikation von Zementröhren und Kunststeinen) sucht einen in der Zementbranche durchaus erfahrenen
Geschäftsführer
der womöglich praktisch mitarbeitet und nebenbei das Zahltagswesen von 6 bis 10 Arbeitern besorgen kann. Bevorzugt werden Bewerber, welche nebst obiger Tätigkeit auch die Buchhaltung besorgen können. Für tüchtigen, zuverlässigen Mann dauernde Anstellung. — Offerten mit Zeugnisabschriften und Gehaltsansprüchen unter Chiffre Z. C. 5779 befördert die Annoncen-Expedition **Rud. Mosse, Zürich,** Limmatquai.

Alleinige Inseratenannahmestelle der „Schweizerischen Bauzeitung“ ist die Firma Rudolf Mosse, Zürich und ihre sämtlichen Filialen im In- und Ausland.

S.I.A. **Stellen-Vermittlung des Schweiz. Ing.- und Arch.-Vereins, Tiefenhöfe 11, Zürich.** **S.I.A.**

(Bewerber wollen Anmeldebogen verlangen).

Offene Stellen:

Schweiz: Ingenieur oder **Techniker,** Statiker für Eisenbeton mit Kenntnissen in Eisenkonstruktion. **446**

Maschinen-Ingenieur od. Techniker mit Kenntnissen in Elektrotechnik, für dauernde Stellung. **464**

Ausland: Elektro-Chemiker ins Laboratorium einer chemischen Fabrik. Lebensstellung. Nur Schweizer **468**

Stellen suchen:

Architekten, Ingenieure und **Techniker** verschiedener Branchen, total 35.

Ingenieur

militärpflichtig, mit Praxis in **Bahn-, Strassen- u. Brückenbau, sucht dauernd oder vorübergehend Beschäftigung.** Offerten unter Chiffre Z. H. 5658 befördert die Annoncen-Expedition **Rudolf Mosse, Zürich,** Limmatquai 34.

Jeune homme

ayant terminé ses classes secondaires, pourrait entrer de suite comme

Elève architecte

dans un bureau de la Suisse française. — Adresser offres: **Case postale No. 5758 Neuchâtel.**

Vertreter

für

Patentneuheiten

Wir suchen für den Vertrieb patentierter Neuheiten **fürs Baufach** tüchtige und gut eingeführte Vertreter. Reflektanten erfahren Näheres durch **Arno Schmidt & Co, Seelingstädt** bei Werdau in Sachsen.

Gesucht

Zeichner

für techn. Bureau einer chemischen Fabrik. Bewerber belieben Offerten mit Angaben bisheriger Tätigkeit und Gehaltsansprüchen nebst Bild einzureichen unt. Chiff. F. 8608 Y. an **Publicitas A.-G., Bern**

Techniker

für Drehbankbau

nach Sachsen sofort gesucht.

Offerten unter L. G. 2396 an **Rudolf Mosse, Leipzig.**

Zu verkaufen

ca. 350 Meter

Stahl-Draht-Seil

14 mm Durchmesser (gebrauchte). Offerten an **Hotel Gerber Terminus, Aarau.**

Zu kaufen gesucht

7 + Stöck innere

Fenster

ca. 1,20 m breit, 1,60 m hoch, wenn auch schon gebraucht, nur in gutem Zustand, ev. auch kleinere. Offerten an

R. Schaub, Andelfingen.

KAEGI & EGLI
vorm. Ed. Schlaepfer & Co.
Elektrische Unternehmungen
ZÜRICH 2
Elektrische
Kraft-Licht-Heizungs-
Anlagen jeden Umfanges
Grosses Lager in
Beleuchtungskörpern
Elektromotoren
Bügeleisen etc. etc.
Elektromech. Werkstätte
für Neuanfertigungen
u. Reparaturen.

Gelegenheits-Elektro-Motoren u. Maschinen

liefert mit Garantie

Elektro-Mechan. Reparaturwerkstätte Zürich
Hardturmstr. 121, **Zürich 5.**
„Orion".

PATENT-ANWÄLTE
E. BLUM & Co DIPL. INGENIEURE
GEGRÜNDET 1878 · **ZÜRICH** · BAHNHOFSTR. 74

Zu verkaufen

eine

Francis - Turbine

in ganz gutem Zustande für Gefälle zwischen 1,80 und 3 Meter für 10 bis 14 m³ Wasser und 180 bis 400 Pferde Leistung.

Jura-Zement-Fabriken, Aarau.

Grand établissement de Constructions métalliques et ponts du Département de la Haute Marne cherche pour son bureau technique

TECHNICIENS OU DESSINATEURS

pour l'élaboration de dessins d'atelier. Adresser offres, avec certificats et références à Monsieur **E. H. Bontemps,** 3, rue de Lille, **Paris.**

Ziegeleidirektor, erste Kraft

sowohl im Betrieb, im Bureau, als auch im Verkehr mit Kunden für grosse Aktienziegelei in Nordwest-Ungarn **gesucht,** Kenntnis einer slavischen Sprache erwünscht, jedoch nicht Bedingung. — Angebote mit Beschreibung des Lebenslaufes, Referenzen, Ansprüchen an **Schulz'sche Dampfziegelei Aktiengesellschaft, Budapest VII.,** Aréna-ut 80.

Eine Metallwarenfabrik der Zentralschweiz sucht für beabsichtigte Um- und Neubauten einen tüchtigen, im Fabrikbau erfahrenen, energischen

Architekten u. Bauführer

zu baldigem Eintritt. Bureau und Wohnung würden in Bauplatznähe zur Verfügung gestellt. Offerten mit Angabe des Bildungsganges, bisheriger Tätigkeit und Gehaltsansprüche befördert unter Chiffre Z. V. 5646 die Annoncen-Expedition **Rudolf Mosse, Zürich,** Limmatquai 34.

Gesucht

für das Offertbureau einer schweizerischen Maschinenfabrik

Ingenieur oder Techniker

womöglich mit mehrjähriger Erfahrung in der Kältebranche. Offerten mit Angabe der Gehaltsansprüche, sowie des frühestmöglichen Eintrittstermines und mit Zeugnisabschriften unter Chiffre Z. H. 5684 befördert die Annoncen-Expedition **Rudolf Mosse, Zürich,** Limmatquai 34.

Offene Zeichnerstelle

Bei grossem Elektrizitätswerk der deutschen Schweiz ist auf dem technischen Bureau die Stelle eines Maschinenzeichners zu besetzen. Verlangt wird abgeschlossene Zeichner-Lehrzeit in einer Maschinenfabrik der Elektrizitätsbranche oder in einem Elektrizitätswerk und muss der Bewerber befähigt sein, Werkzeichnungen etc. nach Angabe selbständig ausarbeiten zu können. Anmeldungen ohne diese Qualifikation unnütz. Offerten unter Chiffre M. 5100 Z. an **Publicitas A.-G., Zürich.**

Höchste Stellung.

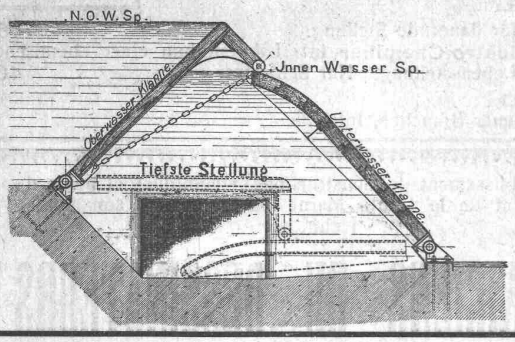

Zwischen-Stellung.

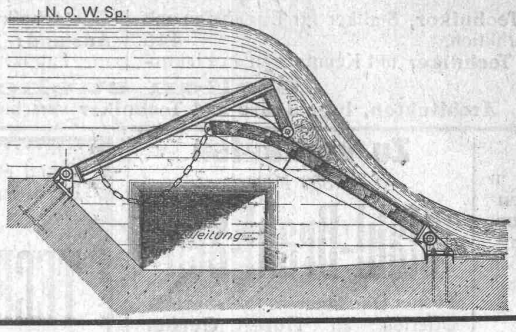

Hydraulisches
Dachwehr
Pat., D.R.P. etc.
Projekte durch
Ingenieurbureau
Huber & Lutz
Zürich
Schaffhauserstrasse 26.

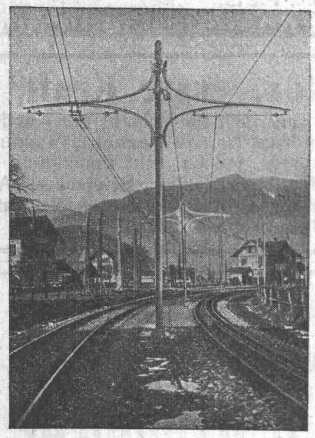

Eisenmöbelfabrik Biglen
Bigler, Spichiger & Cie
Spezialfabrikation von
Oberleitungs- u. Ausrüstungs-Material
elektrischer Bahnen
(Leitung: Ing. Morgenthaler)
Technisches Bureau: BERN, Bahnhofplatz Nr. 1

Briefadresse:
Bigler, Spichiger & Cie., Bern

Telephon Nr. 2620
Telegramme: Elektrobiglen Bern

Mechanische Werkstätten
Mechanische Schlosserei
Gesenkschmiede
Hammerschmiede
Stanzerei, Presserei

Mechanische Schreinerei
Malerei: Spritz-, Tauch- und Emaillier-Verfahren
Autogene Schweisserei
Fabrikation von Massenartikeln

GIESSEREI BERN IN BERN

Konstruktionswerkstätten

Werk der Gesellschaft der L. von Roll'schen Eisenwerke

Telegramme:
Giesserei Bern

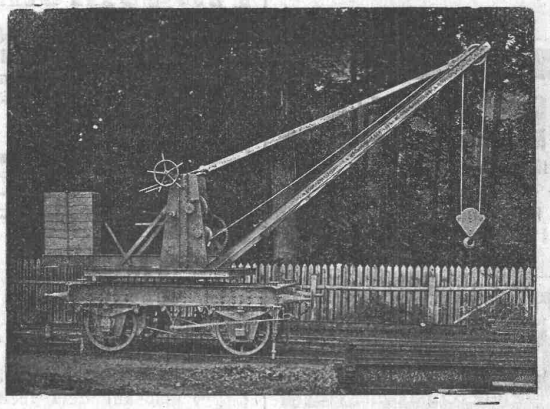

Telephon 1066

liefert als Spezialität: **Hebezeuge,** Eisenbahnmaterial, Schleusen- u. Wehreinrichtungen, Zahnradbahnmaterial, Standseilbahnen

Druck von Jean Frey, Zürich. — Imprimé Jean Frey, Zurich.