Objekttyp: **Advertising**

Zeitschrift: **Schweizerische Bauzeitung**

Band (Jahr): **75/76 (1920)**

Heft 17

PDF erstellt am: **24.05.2024**

Nutzungsbedingungen

Die ETH-Bibliothek ist Anbieterin der digitalisierten Zeitschriften. Sie besitzt keine Urheberrechte an den Inhalten der Zeitschriften. Die Rechte liegen in der Regel bei den Herausgebern.
Die auf der Plattform e-periodica veröffentlichten Dokumente stehen für nicht-kommerzielle Zwecke in Lehre und Forschung sowie für die private Nutzung frei zur Verfügung. Einzelne Dateien oder Ausdrucke aus diesem Angebot können zusammen mit diesen Nutzungsbedingungen und den korrekten Herkunftsbezeichnungen weitergegeben werden.
Das Veröffentlichen von Bildern in Print- und Online-Publikationen ist nur mit vorheriger Genehmigung der Rechteinhaber erlaubt. Die systematische Speicherung von Teilen des elektronischen Angebots auf anderen Servern bedarf ebenfalls des schriftlichen Einverständnisses der Rechteinhaber.

Haftungsausschluss

Alle Angaben erfolgen ohne Gewähr für Vollständigkeit oder Richtigkeit. Es wird keine Haftung übernommen für Schäden durch die Verwendung von Informationen aus diesem Online-Angebot oder durch das Fehlen von Informationen. Dies gilt auch für Inhalte Dritter, die über dieses Angebot zugänglich sind.

Ein Dienst der *ETH-Bibliothek*
ETH Zürich, Rämistrasse 101, 8092 Zürich, Schweiz, www.library.ethz.ch

http://www.e-periodica.ch

BAND LXXVI № 17. REVUE POLYTECHNIQUE SUISSE ZÜRICH, 23. OKTOBER 1920.

Schweizerische Bauzeitung

Abonnementspreis:
Schweiz 36 Fr. jährlich
Ausland 44 Fr. jährlich

Für Vereinsmitglieder:
Schweiz 29 Fr. jährlich
Ausland 35 Fr. jährlich
sofern beim Herausgeber abonniert wird

WOCHENSCHRIFT
FÜR BAU-, VERKEHRS- UND MASCHINENTECHNIK
GEGRÜNDET VON A. WALDNER, ING. HERAUSGEBER A. JEGHER, ING., ZÜRICH
Verlag: A. & C. Jegher, Zürich — Kommissionsverlag: Rascher & Cie., Zürich und Leipzig
ORGAN
DES SCHWEIZ. ING.- & ARCHITEKTEN-VEREINS & DER GESELLSCHAFT EHEM. STUDIERENDER DER EIDG. TECHN. HOCHSCHULE.

Insertionspreis:
4-gespalt. Colonelzeile od. deren Raum . 50 Cts.
Haupttitelseite: 80 Cts.
Alleinige Inseraten-Annahme: Rudolf Mosse, Annoncen-Expedition, Zürich, Basel und deren Filialen und Agenturen

Baukontor Bern A. G.
Abteilungen für:
Baumaterial
Bau-Eisen
Bau-Spezialitäten

Baumaterial-Großhandlung
Holzhandel:
Eigene Säge-, Hobel- u. Spaltwerke
Spezialgeschäft
für Boden- und Wandplatten

Mannesmann Mulag
AKT.-GES., AACHEN / MOTOR-LASTWAGEN u. -OMNIBUSSE

Vertretung für die Schweiz: Hegibachstrasse 34, Hottingen 62.72.
Preiswertester und betriebssicherster Motorlastwagen.
Verlangen Sie ausführliche Offerte und Probefahrt.

OTIS-AUFZÜGE
DIE GRÖSSTEN, SCHNELLSTEN, BESTEN DER WELT. ÜBER 80,000 ANLAGEN IM BETRIEB.
OTIS-AUFZUGSWERKE, FABRIK WÄDENSWIL.

19000 Stigler-Aufzüge im Betrieb
davon über 1000 in der Schweiz!
General-Vertretung: **Kaegi & Egli** Zürich 4 Stauffacherplatz 3
Elektrische Unternehmungen
Neulieferungen, Revision, Reparatur und Unterhalt von Personen- und Warenaufzügen unter Zusicherung prompter und in jeder Hinsicht einwandfreier Bedienung. — Kostenlose fachmännische Beratung in Aufzugssachen.
Telephon: Seinau 10.54 Telegramme: Eglikaegi

Automobilisten!
Motorradfahrer!

Der „TEL"
ist für Sie unentbehrlich.

HASLER A.-G., BERN.

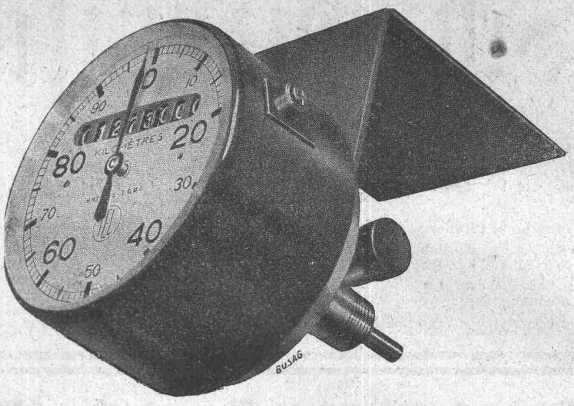

Baumann, Koelliker & Co.
Aktiengesellschaft für elektrotechnische Industrie
Zürich 1

Beleuchtungskörper und Bronzearbeiten

Camionnette „Martini"

1800 kg Nutzlast

das ideale, unverwüstliche Transportmittel — Motor 90|150, 45 PS.

Automobil-Fabrik Martini, St. Blaise
(Neuchâtel)

SIKA-Resultate von der Eidgenössischen Materialprüfungsanstalt Zürich.

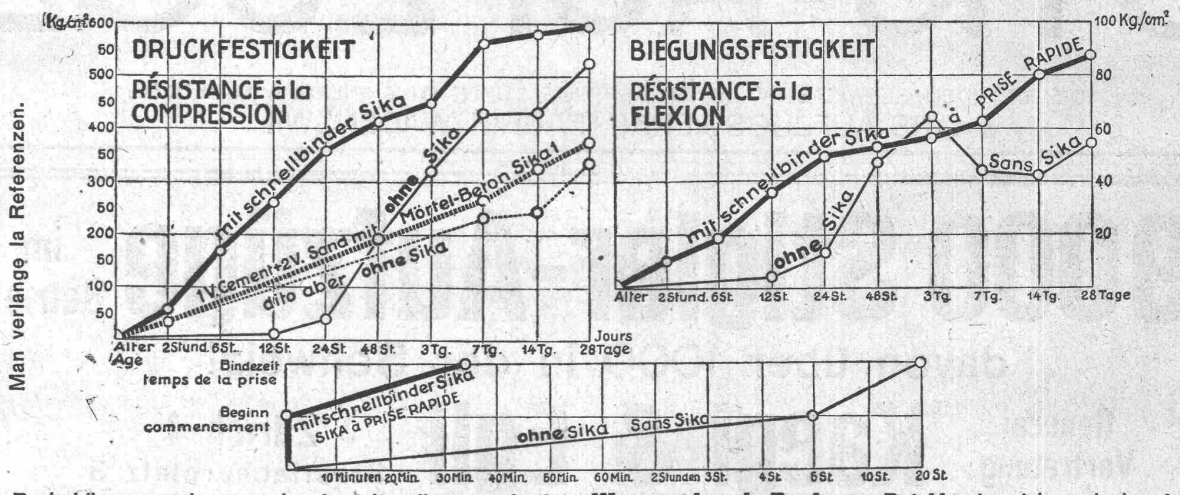

Man verlange la Referenzen.

Man verlange la Referenzen.

Die Probekörper wurden von der Anstalt selbst angefertigt. **Wasserdruck-Proben:** Bei Maximaldruck des Apparates (6 Atm.) blieben die Proben trocken. Mit schnellbindender SIKA kann während grossem Wasserdruck abgedichtet werden, selbst mittels Anstrichen.

KASP. WINKLER & Cie, ALTSTETTEN-ZÜRICH.

Telephon: Selnau 3963 Fabrikation und Vertrieb chem.-bautechnischer Präparate. Telegr.: Sika Zürich.

8, rue des Vieux-Grenadiers

SOCIÉTÉ GENEVOISE D'INSTRUMENTS DE PHYSIQUE

GENÈVE

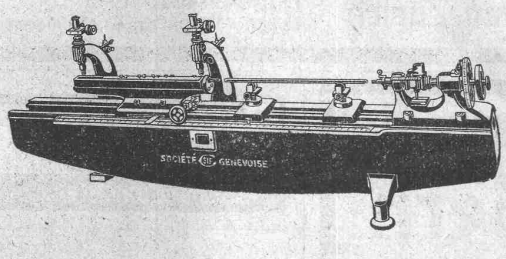

Universal-Fein-Messmaschinen Katalog-Nr. 226
Längen- und Kreis-Teilmaschinen
Hoch-Präzisions-Micrometer Katalog-Nr. 223
Präzisions-Vergleichs-Messer Katalog-Nr. 227
Maschinen z. Herstellung d. Bohrlehren Kat.-Nr. 252
Präzisions-Gewindedrehbänke

MARTIN KELLER & Co
Spezialitäten in chem. bautechn. Produkten
WALLISELLEN-ZCH.

Kaltwasserfarben:
INDURIN & IDEAL I & II

Oelfarbenersatz
MEIROL
beste Anstrichfarbe für Innen und Aussen.

Innenanstrichfarben:
BLANC-FIX & BRILLANTWEISS

Original-
Avenarius Carbolineum
seit 40 Jahren bewährt.

Billiger, guter Holzkonservierungsanstrich
„ACOLA"
sogenanntes Sparcarbolineum (von Avenarius)

Zement- und Betonabdichtung INERTOL

Rostschutz-Spezialfarben:
INERTOL & GLASURIT

Trockenlegung und Schwammvertilgung
PINOL & RACO

Technische Anstriche für alle Industriezwecke.
Telephon Wallisellen 64

FEUERSCHUTZ
DURCH
MINIMAX

MINIMAX-APPARATE-BAU-GESELLSCHAFT
4 SEEHOFSTRASSE ZÜRICH SEEHOFSTRASSE 4
VERLANGEN SIE PROSPEKT T2

Hetzer-Constructionen
Ueberdeckte Fläche in der Schweiz rund 220,000 m²
Offertstellung und Ausführung durch
Schweiz. A.-G. für Hetzer'sche Holzbauweisen, Zürich I.

PERSONEN- & WAREN-AUFZÜGE

nach bewährtem System

für jede Leistung und Betriebsart

Schweiz. Wagonsfabrik Schlieren A. G., Schlieren-Zürich

Telephon: Seinau 11.15
Telegr.: Wagonsfabrik Schlieren

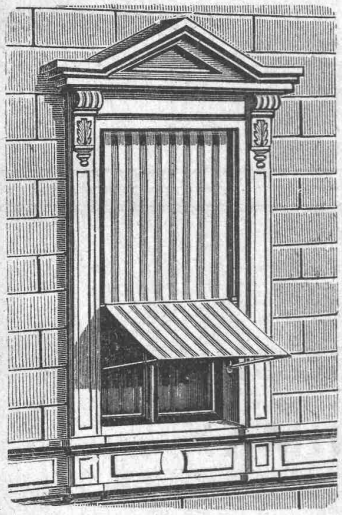

Tuchstoren-Fabrik
Peyer A.-G., Bern

Lieferung von

Tuchfensterstoren
nach eigenem System, mit oder ohne automatische Ausstellvorrichtung

Magazin-, Veranda- und Terrassen-Storen
mit grosser Ausladung mittelst ihres patentierten Scherenarmes

Korbstoren
für Bogenfenster

sowie aller in dieses Fach einschlagenden Arbeiten

PATENT-ANWÄLTE
E. BLUM & Co DIPL. INGENIEURE
GEGRÜNDET 1878 · ZÜRICH · BAHNHOFSTR. 74

BESUCHT DIE

AUSSTELLUNG
BAUSTOFFE
BAUWEISEN
KUNSTGEWERBEMUSEUM
ZÜRICH
2. OKTOBER - 7. NOVEMBER
1920

Unsere Marke bürgt für Integrität

Los- und Prämien-Obligationen-Bank, Peyer & Bachmann
LUZERN, GENF, ZÜRICH, Löwenstrasse 67 beim Bahnhofplatz

Lose des Naturheil-Verein Zürich

PREIS Fr. 1.— **GEWINN bis Fr. 50,000.—**

Verkauf in Couverts à 2 Stück und in Serien à 10 Stück. **138,780** Treffer im Betrage von **Fr. 500,000.—**.
Der Vorteil liegt im Kaufe ganzer Serien.

Verlosung absolut reell. **Ziehung unter amtlicher Kontrolle.**

Längsgelochte Schlackensteine

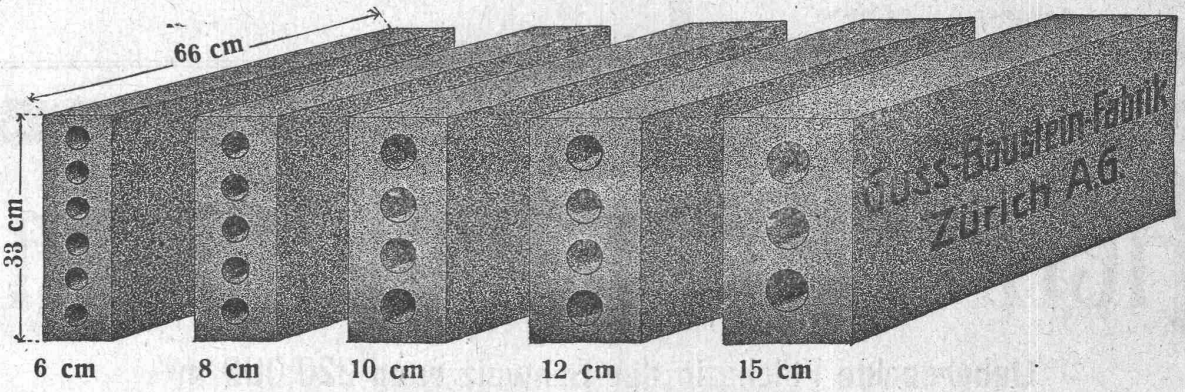

Anerkannt vorzügliches Baumaterial für alle Arten Hochbauten, insbesondere auch für Doppelmauerwerk und Hintermauerungssteine bei Wohnkolonien.

Guss-Baustein-Fabrik Zürich A.-G., Zürich

Dr. Nowacki vormals E. Froté & Cie.

Telephon: Hottingen 44.10 **Zürich 7** Hottingerstrasse Nr. 52

Industriebauten

in Beton und Eisenbeton, Geschäftshäuser, Fabriken, Magazine

Flüssigkeitsbehälter

Reservoire, Stoffänger, Bassin für Heisswasser, Säuren etc.

Klär- und Filteranlagen

zur Reinigung von Fäkal- und Fabrikabwassern

Nebenstehend: Schiffspontons in Eisenbeton für die Stadt Zürich

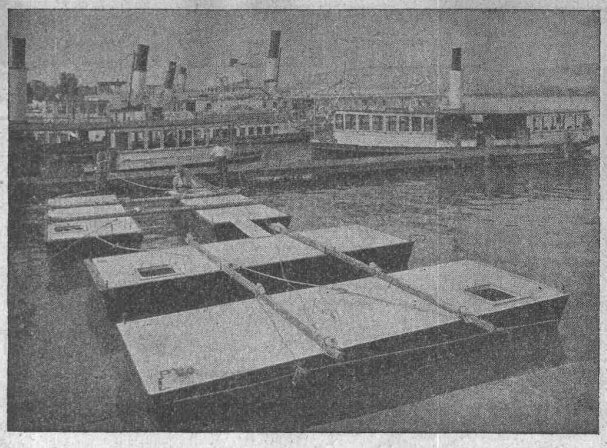

KITTLOSE GLASDÄCHER
FÜR
EINFACHE & DOPPELVERGLASUNG

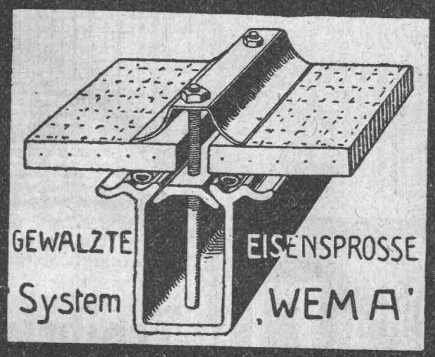

Martin Keller & Cie
Wallisellen-Zürich
TELEPHON 64

Holzstabgewebe
spart bis zu 50% an Baukosten
Holzmattenwerke Werner Heyd
Kommandit-Gesellschaft
Freilassing
Broschüre 16.

Diese Schutzmarke verbürgt Qualität!

Intarsienfabrik Graf & Morf
Zürich, Sonneggstrasse 70
Intarsien für **Möbel, Täfer, Pianos etc. Parketteinlagen** in jeder Stärke. **Holzmosaikborden.**
Feinste Referenzen.

Cliché's
Armbruster & Söhne
Obere Zäune 19. Zürich
Tel.: 6365

Heinrich Brändli, Horgen

Asphalt-, Dachpappen- und Holzcementfabrik

empfiehlt sich zur Lieferung als

Spezialität: Asphalt-Isolierplatten, einfach und kombiniert, zur Verwendung für **Brücken-** und **Gewölbe-Abdeckungen** bei Ueber- und Unterführungen für Eisenbahn- und Strassenbauten; für **Fundament-Mauerabdeckungen** bei Hoch- und Tiefbauten, je nach Angabe der Verwendungsarten in geeigneter Stärke und auf Mass zugeschnitten.

Isoliergoudron

Erste Referenzen — Prompte Bedienung

Telegramm-Adresse: Heinrich Brändli, Horgen — Telephon Nr. 38

T. Werder, Tiefbauwerke, Zürich, Dienerstrasse 7 Telephon: Selnau 61.93

Sondierbohrungen — Grundwasserfassungen — Filter
Artesische und Abessinische Brunnen — Schachtbau

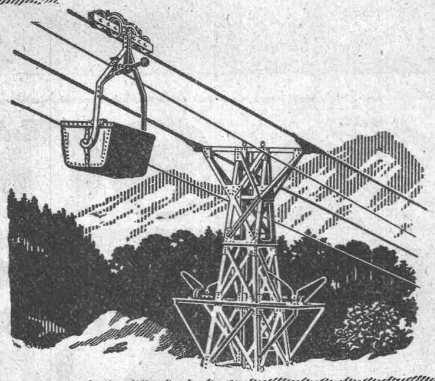

Drahtseilbahnen
Elektrohängebahnen
Hängebahnen
mit Seilbetrieb
Transport- und Verlade-Anlagen
jeder Art bis zu den grössten Leistungen
Generalvertretung für die Schweiz:
Fr. Waldherr, Zürich, Seefeldstr. 120

J. Pohlig A.-G. Cöln

Erfindungs-Patente
Marken-, Muster- & Modell-Schutz im In- u. Ausland
H. KIRCHHOFER vormals Bourry-Séquin & Co., ZÜRICH
Gegründet 1880

Georg Streiff & Co.
Winterthur
und
Zürich

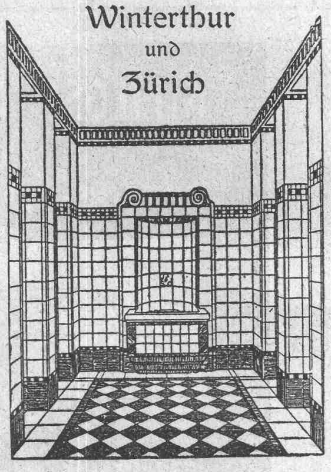

Spezialgeschäft für keramische Boden- und Wandbeläge.

Haben Sie Bedarf an
Plan-Kopien, Heliographie, Plandruck, Zinkdruck?
ein- oder mehrfarbig
oder technischen Papieren
Sie werden reell und gewissenhaft bedient durch die
Lichtpaus- und Plandruck-Anstalt
ED. AERNI-LEUCH, BERN

Treibriemen
aus Kernleder, Kamelhaar, Baumwolle, Balata, Hanf, Gummi. Neueste Riemenverbinder liefert ab Lager
Adolf Schlatter
Dietikon (Zürich).

Metallschläuche
aller Dimensionen mit passenden Armaturen für
Luft, Wasser, Dampf, Laugen, Säuren, Oel
etc., den höchsten Anforderungen in Bezug auf Druck und Temperaturen genügend. Erstklassiges Fabrikat.
Hirzel & Cattani, Ingenieure, Rennweg 35, **Zürich**

Schüle-Sicherheitswinde D.R.P.

für
Krane u. Aufzüge
aller Art
mit Hand- und Kraftbetrieb.
Fr. Schüle,
Maschinenfabrik
Feldkirchen 75
bei München.

G. Spörri, Ing., Näfels, Spezialfirma für
Hochdruckrohrleitungen
für Wasserkraftanlagen betriebsfertig erstellt