Objekttyp: **Advertising**

Zeitschrift: **Schweizerische Bauzeitung**

Band (Jahr): **79/80 (1922)**

Heft 24

PDF erstellt am: **03.06.2024**

**Nutzungsbedingungen**

Die ETH-Bibliothek ist Anbieterin der digitalisierten Zeitschriften. Sie besitzt keine Urheberrechte an den Inhalten der Zeitschriften. Die Rechte liegen in der Regel bei den Herausgebern.
Die auf der Plattform e-periodica veröffentlichten Dokumente stehen für nicht-kommerzielle Zwecke in Lehre und Forschung sowie für die private Nutzung frei zur Verfügung. Einzelne Dateien oder Ausdrucke aus diesem Angebot können zusammen mit diesen Nutzungsbedingungen und den korrekten Herkunftsbezeichnungen weitergegeben werden.
Das Veröffentlichen von Bildern in Print- und Online-Publikationen ist nur mit vorheriger Genehmigung der Rechteinhaber erlaubt. Die systematische Speicherung von Teilen des elektronischen Angebots auf anderen Servern bedarf ebenfalls des schriftlichen Einverständnisses der Rechteinhaber.

**Haftungsausschluss**

Alle Angaben erfolgen ohne Gewähr für Vollständigkeit oder Richtigkeit. Es wird keine Haftung übernommen für Schäden durch die Verwendung von Informationen aus diesem Online-Angebot oder durch das Fehlen von Informationen. Dies gilt auch für Inhalte Dritter, die über dieses Angebot zugänglich sind.

Ein Dienst der *ETH-Bibliothek*
ETH Zürich, Rämistrasse 101, 8092 Zürich, Schweiz, www.library.ethz.ch

**http://www.e-periodica.ch**

# BBC

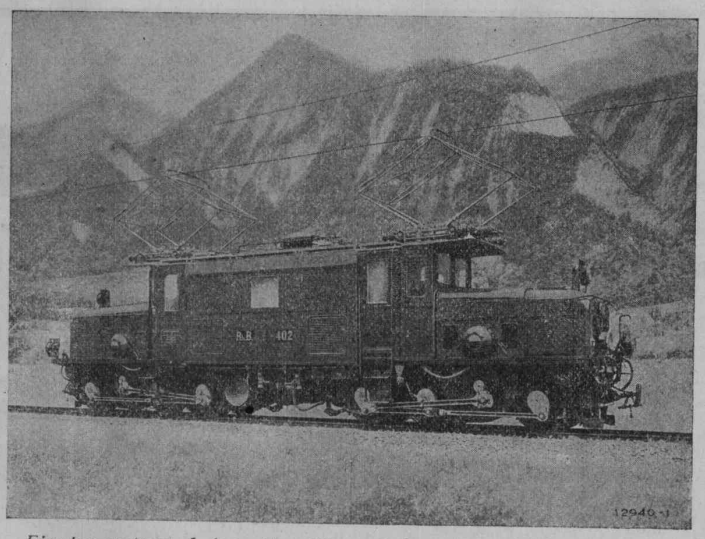

*Einphasenstrom-Lokomotive, Type C-C für die* ***Rhätische Bahn***
*2×600 PS, 10000 Volt, Fahrdrahtspannung 16⅔ Per/sec*
*Geschwindigkeit 30 bis 45 km/h, Spurweite 1 m.*

*Elektrische Bahnen*

*Ausrüstung für die Elektrifikation von*

*Voll- und Nebenbahnen*

*Lokomotiven*
*Motorwagen*

*für alle Stromsysteme und Spannungen*

**A.-G. BROWN, BOVERI & Cie BADEN (SCHWEIZ)**

**Verkaufsbureaux: Baden, Basel, Bern, Lausanne**

# Ed. Züblin & Cie A.-G., Zürich-Basel

## Ingenieurbureau und Bauunternehmung

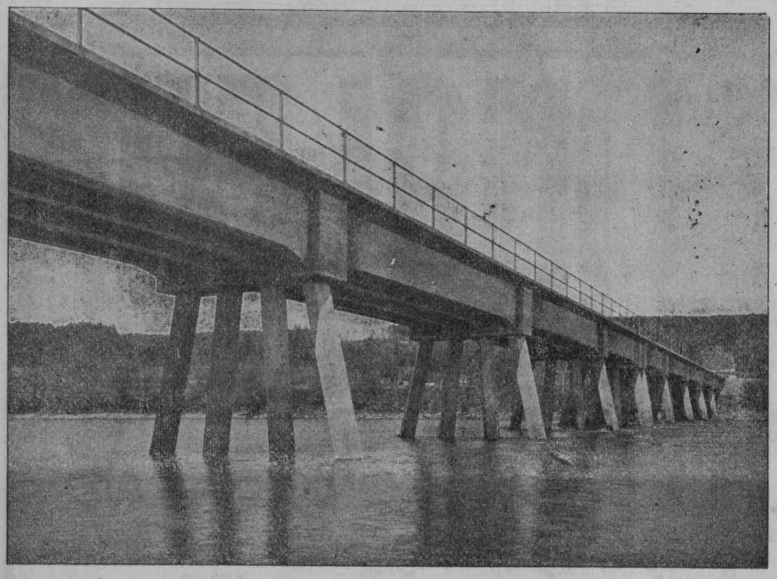

**Eisenbahnbrücke über die Aare bei Däniken.**
Erste schweizerische Pfahljochbrücke in Eisenbeton.

**Projektierung u. Ausführung von Hoch- und Tiefbauten**

**Spezialitäten:**

Eisenbetonpfahlrammungen
Brücken in Beton und Eisenbeton
Silos und Lagerhäuser
Kläranlagen-System Züblin
Wasserbauten und Fundationen
Tiefbohrungen

## Submissions-Anzeiger

| Termin | Auskunftstelle | Ort | Gegenstand |
|---|---|---|---|
| 12. Dezbr. | Kasernen-Verwaltung | Bière | Verschiedene Bau- und Steinhauerarbeiten für neue Stallungen. |
| 15. „ | Rudolf Wehren | Saanenmööser | Erstellung einer Alpweganlage (1500 m) Saanenmööser-Bergmatten. |
| 16. „ | Leitungsbaubureau S B B | Luzern | Mastfundamente für die Strecke Tecknau-Muttenz. |
| 18. „ | Zollamt | Buch (Schaffh.) | Schreiner-, Parkett-, Schlosser-, Malerarbeiten zum Zollgebäude, Buch-Dorf. |

# Ventilatoren

und Ventilations-Anlagen für alle Industriezweige, sowie

Entnebelungs-Anlagen, Tröckne-Anlagen, Luftheizungs-Anlagen, Pneumatische Transport-Anlagen, Späne- und Staubabsaugungs-Anlagen, Luftturbinen und Blechrohrleitungen nach

**eigenen, langjährig bestbewährten Spezial-Konstruktionen.**

**Wanner & Co. A.-G., Horgen**

# Geilinger & Co., Winterthur

Entwurf und Ausführung von

Eisenkonstruktionen jeder Art

Hochbauten, Masten, Reservoirs, Krane

# SCHWEIZ. LINOLEUM

„HELVETIA MARKE"

GRANIT - UNI - JASPE - KORK - INLAID

Linoleum A.-G., Giubiasco (Schweiz)

GESELLSCHAFT DER LUDW. VON ROLL'SCHEN EISENWERKE
· FILIALE: EISENWERK CLUS KT. SOLOTHURN ·

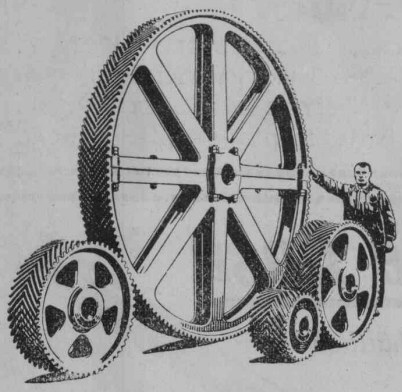

Räder mit Winkelzähnen.

TRANSMISSIONEN

in moderner Ausführung, mit Ringschmierlagern oder Kugellagern.
**Komplette Anlagen für alle Industriezweige.**

**Benn's Patent-Reibungskupplungen.**
**Elektromagnetische Reibungskupplungen.**
Patentiert in der Schweiz und im Auslande.

**Patent-LENIX-Getriebe**

FILIALE: GIESSEREI OLTEN

**Rohguss zu Riemenscheiben und Zahnrädern**
jeder Grösse und Konstruktion.

GENÈVE SUISSE

ATELIERS DES CHARMILLES S.A.

109, ROUTE DE LYON
IMMEUBLES DE L'ANCNE STÉ AME PICCARD, PICTET & CIE

TURBINES
HYDRAULIQUES
& RÉGULATEURS
BREVETÉS
Licences de brevets PICCARD, PICTET & Cie.

CONSTRUCTIONS MÉCANIQUES

FONDERIE
DE FER & DE BRONZE

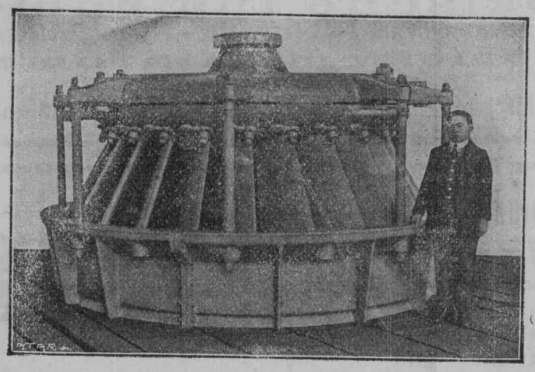

Usine de Chèvres (Genève)
Turbine de 2000 HP, sous 7 mètres de chute.

LICENCIÉS
& AGENTS GÉNÉRAUX:

GDE BRETAGNE, DOMINIONS & COLONIES ANGLAISES
VICKERS LIMITED, LONDRES

HOLLANDE & COLONIES NEERLANDAISES
Mrs STORK FRÈRES à HENGELO (o.) HOLLANDE

ESPAGNE
Mr SEVERIANO GONI, Ing., Lealtad, 11, MADRID

BELGIQUE
Mr JULES DEFAYS, Ing., 24, Av. de l'Hippodrome, Bruxelles

Gebrüder Rüttimann
Elektrische Unternehmungen
Zug -- Lausanne
Spezial-Geschäft für
FREILEITUNGEN

# FÜR DAS TECHNISCHE BUREAU

**ART. INSTITUT ORELL FÜSSLI, ZÜRICH**

Uebersichtspläne, Stadt-Pläne, Excursions-Karten
Buchdruckerei, Lithographie Clichés Verlags-Buchhandlung
Besteingerichtetes Atelier f. photogr. Uebertragung v. Vermessungsoperaten in andere Maßstäbe. — Spezialität: Direkte Kopie von Katasterplänen (Zinkdruck).

**PAPYRUS A.-G., BASEL**
vormals Samuel Fischer
**Papierhandlung, Bureaueinrichtungen**

Wir empfehlen folgende Spezialitäten:
Zahltagbücher, Tagesrapportbücher für Parliere und Bureau, Devis-Formulare für Handschrift, Maschinenschrift und Durchschläge, Zeichenpapiere in Bogen und Rollen, Pauspapiere, Millimeter Zeichenpapier, Millimeter Pauspapier in Rollen, Bogen u. Blocks, Lichtpauspapier

**Monte Rosa**
*Ueberall erhältlich*
*die erstklassige Präzisions-*
*Füllfeder*
*das beste Weihnachts-Geschenk.*
*Haupt-Dépôt: Fritz Dimmler, Zürich 8*

**Zementprüfapparate — Ersatzteile**
**Meteorologische Instrumente** der S. A. des Etablissements JULES RICHARD, PARIS.
**Nivellierbarometer mit Mikrometerschraube**
Reparatur, Justage und Aichung.
HANS METTLER, Ingenieur E. T. H., ZÜRICH 1, Trittligasse/Winkelwiese.

**Feuersichere Schränke**
**z. Aufbewahren v. Zeichnungen**
Kassenschränke, Akten- u. Bücher-Schränke, Tresor-, Archiv- und Bibliothek-Anlagen in Qualitäts-Ausführung.
**E. Müller's Söhne, Lenzburg.**
**Gegründet 1875.**
**Kataloge gratis und franko.**

**Vergessen**
können Sie nichts mehr mit Zähner's
**Termin-Mappe!**
Prospekte durch J. Zähner, Kartonnage, Trogen.
Verkauf für den Kanton Zürich: Gebrüder Zürcher, zum Wellenberg, Brunngasse 2, Zürich.

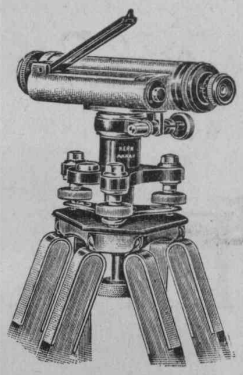

*Gegründet 1819* **Kern Aarau** *Gegründet 1819*
*Geodätische, topographische u. astronomische*
*Instrumente*
*Präzisions-Reißzeuge*
*Kataloge gratis und franko*

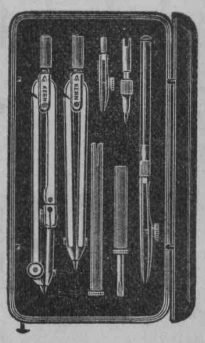

# FÜR DAS TECHNISCHE BUREAU

Elektrische
**Haus-Lichtbäder**
zusammenklappbar mit Anschlussmöglichkeit in jeder Wohnung mit elektrischem Licht.

**SIEMENS** Elektrizitäts-Erzeugnisse A.-G.
Zürich — Lausanne

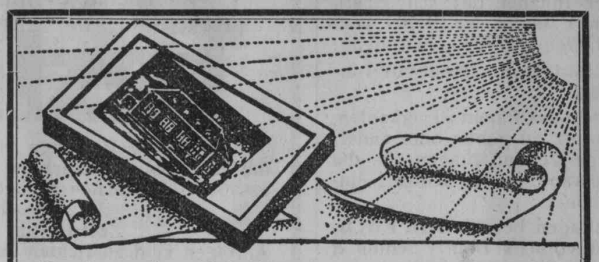

**Schweiz. Lichtpausanstalten A.-G.**
vormals Hatt & Cie., Zürich.
**Lichtpausen** in diversen Verfahren
Spezialität: **Plan-** und **Zinkdruck**
Erstklassige Lichtpauspapiere u. Pauspapiere
Elektr. und pneum. Lichtpausapparate

**Schweizer. Strassenbau-Unternehmung A.-G.**

| Zürich | BERN | Lausanne |
|---|---|---|
| Steinwiesstrasse 40 — Telephon Hottingen 43.81 | Laupenstrasse 8 — Telephon Bollwerk 54.54 | Petit Chêne 22 — Telephon 20.28 |

Telegramme: „Stuag"

**Größte Spezialfirma für Straßenbeläge aller Art.**
30 Dampf- und Motor-Walzen, 6 Steinbrecher.
Eigene Pflastersteinbrüche und Hartschotterwerke in Alpnach, Beckenried und Bouveret.

**J. Rukstuhl, Centralheizungen, Basel.**
Modifikationen — Kesselliefernngen — Reparaturen

**Taucheranzüge** und komplette **Ausrüstungen** für Arbeiten unter Wasser: **Wasserhosen** und **Wasserstrümpfe, Wasserstiefel, Mineurjacken, Oelstoffkleider** für Tunnelarbeiter; **Pressluft-** und **Bohrschläuche, Spiralschläuche** und **Membranen** für Diaphragmapumpen empfiehlt

**H. Specker's Wwe A.-G.**
Gummiwaren-Fabrik
Kuttelgasse 19, mittlere Bahnhofstrasse
Zürich 1
Telegramme: Speckers — Telephon Selnau 33.16

**Erfindungs-Patente**
Marken-Muster- & Modell-Schutz im In- u. Ausland
H. KIRCHHOFER vormals Bourry-Séquin & Co, ZÜRICH
1880 Gegründet

**Georg Streiff & Co**
Winterthur
und
Zürich

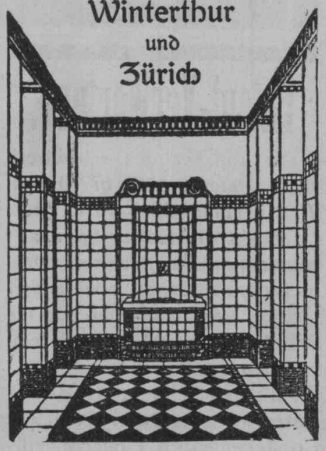

Spezialgeschäft für keramische Boden- und Wandbeläge

**PATENT-ANWÄLTE**
E. BLUM & Co DIPL. INGENIEURE
GEGRÜNDET 1878 · ZÜRICH · BAHNHOFSTR 74

**KITTLOSE GLASDÄCHER**
System Zimmermann

WALTHER & MÜLLER
· BERN ·

**PATENTE**
MARKEN & MUSTERSCHUTZ
erwirkt
Hans Stickelberger
Ingenieur
BASEL

# Patent-Verwertung.

Der Inhaber des schweizerischen Patentes Nr. 91704 vom 20. Dezember 1920, betreffend:

**„Elektrische Steckvorrichtung"**

wünscht das Patent zu verkaufen, in Lizenz zu geben oder anderweitige Vereinbarungen für die Fabrikation in der Schweiz einzugehen.

Anfragen befördert **H. Kirchhofer** vormals Bourry-Séquin & Co., Ingenieur- u. Patentanwaltsbureau in **Zürich 1**, Löwenstr. 51.

# Patentverwertung

Der Inhaber der schweizerischen Patente Nr. 84540 vom 18. November 1918, betreffend:

**„Fahrzeug"**,

Nr. 80905 vom 18. November 1918, betreffend:

**„Federnde Abstützung für Motorfahrzeuge"**

Nr. 83408 und Nr. 84373 vom 18. November 1918, betreffend:

**„Bremsvorrichtung an Motorfahrzeugen"**

wünscht die Patente zu verkaufen, in Lizenz zu geben oder anderweitige Vereinbarungen für die Fabrikation in der Schweiz einzugehen.

Anfragen befördert **H. Kirchhofer** vormals Bourry-Séquin & Co., Ingenieur- u. Patentanwaltsbureau in **Zürich 1**, Löwenstr. 51.

# Patent-Verwertung.

Die Inhaberin des schweizerischen Patentes Nr. 88190 vom 19. Oktober 1917, betreffend:

**„Verfahren zum Oxydieren von Anthracen"**

und des schweizerischen Zusatzpatentes Nr. 90866 vom 22. Oktober 1920, betreffend:

**„Verfahren zum Oxydieren von Phenanthren"**

wünscht die Patente zu verkaufen, in Lizenz zu geben oder anderweitige Vereinbarungen für die Fabrikation in der Schweiz einzugehen.

Anfragen befördert **H. Kirchhofer**, vormals Bourry-Séquin & Co., Ingenieur- u. Patentanwaltsbureau in **Zürich 1**, Löwenstr. 51.

# Photo-aufnahmen

von Plänen, Zeichnungen etc. für **Projektion** und **Katalogdruck**

**Willy Heller, Zürich**

Kinkelstr. 69.

Lieferant der Hochschulen Zürich

**ARCHITEKTUR-KARTON-MODELLE**

**H. LANGMACK, ZÜRICH**

**FORCHSTRASSE 290**

**Aargauisches Kantonal-Gesangfest Zurzach**

**Zu mieten eventuell zu kaufen gesucht**

# Festhütte

3000 bis 4000 Personen fassend; oder wer würde sich für die käufliche Uebernahme zu reduzierten Baukosten interessieren. Wünschen bezüglich Konstruktionsart könnte entsprochen werden.

**Zeitpunkt: Ende Juni 1923.**

Anfragen sind zu richten an das

**Baukomite des aargauischen Kantonalgesanfestes Zurzach.**

# Zu verkaufen

in guter Lage an zwei Strassen in Zürich 6 ein grösserer Komplex

**schönes Bauland**

zu günstigen Bedingungen. Gefl. Anfragen unter Chiffre Z. E. 3264 befördert **Rudolf Mosse, Zürich.**

# Wegmann & Nottaris

**Ofenfabrik**

**Oberburg-Burgdorf**

**Ventilationsöfen**

zur Beheizung von Räumen jeder Art von 50 bis 1000 m³

**Spezialöfen für Kirchen, Schulen und andere grosse Lokalitäten**

Altbewährtes System.

Beste Referenzen von Fachleuten, Behörden und Privaten.

# Treuhand-Institut A.-G.

| Aarau | Basel | Chur | Zürich |
|---|---|---|---|
| Hint. Vorstadt 11 | Falknerstrasse 7 | beim Obertor | Uranlastrasse 11 |

Ordnen und Anlegen von Buchhaltungen
**Revisionen — Expertisen — Gutachten**
Beaufsichtigung von Unternehmungen
Moderne Organisationen (nach Taylor)
**Briefliche Buchhaltungskurse**

# Patent-Verwertung.

Der Inhaber des schweizerischen Patentes Nr. 67250 vom 27. November 1922 1913, betr.:

**„Elektrolytischer Apparat"**

wünscht das Patent zu verkaufen, in Lizenz zu geben oder anderweitige Vereinbarungen für die Fabrikation in der Schweiz einzugehen.

Anfragen befördert **H. Kirchhofer** vormals Bourry-Séquin & Co., Ingenieur- u. Patentanwaltsbureau in **Zürich 1**, Löwenstr. 51.

# Fahrbare Elevatoren

zum raschen Beladen von Camions, Wagons etc. mit Sand u. Kies ferner

# Aufzüge u. Elevatoren

stationär und fahrbar für jeden Verwendungszweck liefern als Spezialität

**Suter-Strickler & Cie.**

**Maschinenfabrik ◆ Horgen**

*Betriebssichere Handlampe*

*Geben Sie Ihren Hunden Handlampen B.A.G. um sie vor Unglücksfällen zu sichern.*

# Diplom-Architekt

künstlerisch veranlagt, seriös, mit 3½ Jahren sehr guter Bureau- u. Bauplatz-Praxis, **sucht Stelle** in gutem Architektur-Bureau. — Offerten unter Chiffre Z. L. 3250 beförd. **Rudolf Mosse, Zürich.**

# Ingenieur

mit Kapital in **erstklassiges, ertragreiches Unternehmen** auf dem Gebiete der Wasserkraftausnützung in **leitende Stellung gesucht.**

Offerten unter Z. F. 3325 beförd. **Rudolf Mosse, Zürich.**

# Tiefbautechniker

sucht Anfangstellung in Eisenbetonbau-Unternehmung. Gefl. Offerten unter Chiffre Z. H. 3347 beförd. **Rudolf Mosse, Zürich.**

# Jung. Bauführer

Schweizer, mit grosser Praxis in Hochbau, auch Eisenbeton, momentan in Uebersee in leitender Position tätig, **sucht** selbständige **Stelle** per Anfang 1923 in grösseres Baugeschäft, auch ev. für Auslandarbeiten. Prima Referenz. Gefl. Angebote unt. Z. P. 3334 beförd. Rudolf Mosse, Zürich.

# VDI-Zeitschrift

das Hausorgan des Vereins deutscher Ingenieure; unentbehrlich für jeden industriellen und Ingenieur, der wissen will, was in der techn. Welt vor sich geht. Jährlich 52 Hefte für Fr. 50.— frei Haus. Probehefte zu Fr. 1.50 vom Schweizer Generalvertreter Ingenieur **Paul Jakoby Zürich 4, Freyastrasse 12.**

# Wettbewerb-Ausschreibung.

Die Kirchenpflege Wipkingen eröffnet, gemäss Beschluss der Kirchgemeinde-Versammlung vom 5. November 1922, unter den in der Stadt Zürich seit 1919 ansässigen, sowie den im Kanton Zürich niedergelassenen Architekten, die in der Stadt Zürich verbürgert sind, einen

## Oeffentlichen Wettbewerb zur Erlangung von Entwürfen für ein Kirchgemeindehaus.

Der Lageplan und das Wettbewerb-Programm können vom 6. Dezember 1922 an, mit Ausnahme von Samstag und Sonntag, jeden Nachmittag von 2 bis 5 Uhr gegen Hinterlegung von Fr. 5 beim Präsidenten der Kirchgemeinde, Herr Ed. Billeter, Rotstr. 19, Zürich 6, bezogen werden.

**Zürich-Wipkingen,** den 5. Dezember 1922.

**Namens der Kirchenpflege Wipkingen:**
Der Präsident: **E. Billeter**
Rotstrasse 19.

---

Offerten zur Ausübung von Erfindungspatenten

**IMER & DE WURSTEMBERGER** vormals **E. IMER-SCHNEIDER** INGENIEUR GENF

Die Inhaber folgender schweizerischer Patente wünschen mit schweizerischen Fabrikanten bezw. Interessenten in Verbindung zu treten und sind gerne bereit, Lizenzen zu erteilen oder die Patente zu verkaufen.

**Nr. 95124** vom 8. Dezember 1920, **G. Stirk** und **J. G. Stirk** (John Stirk & Sons Limited, Halifax, England) auf: „Vorrichtung zum Regulieren mittels eines Gleichstromgenerators der Geschwindigkeitsrichtung des Motors einer elektrischen Maschine".

**Nr. 83572** vom 6. Januar 1919, **J. Samuel White & Company Limited,** auf: „Pneumatische Vorrichtung zum Anlassen, Stoppen und Aendern der Drehrichtung von Diesel-Mehrzylinder-Verbrennungsmotoren".

**Nr. 82451** vom 3. Januar 1919, **Vickers Limited,** auf: „Mechanisches Geschütz".

**Nr. 70196** vom 5. Dezember 1913, **W. J. Still,** auf: „Verfahren und Anlage zur teilweisen Verwendung desjenigen Teiles der vom Brennstoff in Verbrennungsmotoren gelieferten Energie, der gewöhnlich nicht in Energie verwandelt wird".

Gefällige Offerten oder Vorschläge werden durch Herren **Imer & de Wurstemberger, vormals E. Imer-Schneider,** Ingénieur-Conseil, 59, Rue du Stand, **Genf,** weiterbefördert.

---

# Techn. Uebersetzungen

**Fr. Hausammann**

## Agence „Cosmopolite"

**60 Langstrasse Zürich Langstrasse 60**

**Einziges Bureau** der Schweiz, dessen Organisation u. Arbeitsweise insbesondere auch auf die Ausführung von

**technischen Uebersetzungen**

eingestellt ist. — 16 bis 18 Mitarbeiter 14 verschiedener Nationen. — **Ia. Referenzen.**

Telegr.-Adr.: Cosmopolite Zürich
Telephon: Selnau 39.69

---

## Gelegenheitskauf!

# Einen Drehstrom-Transformator

nur in gedeckter Station verwendbar. B. B. C., 15 kW, 8000/145/250 Volt, 50 Per. Das Objekt ist eventuell sofort lieferbar. Anfragen sind zu richten an das **Elektrizitäts-Werk der Zivilgemeinde Ober-Illnau.**

---

# Existenz!

Für best eingeführtes Unternehmen mit Büro und Lager, kaufmännisch und sprachlich gebildete **erste Kraft und tüchtiger Verkäufer,** bestens eingeführt in der metallver. Industrie

## als Generalvertreter

**gesucht.**

Provision und Fixum. Nur kautionsfähige und fachkundige Herren werden um detaillierte Offerte ersucht unter Chiffre Z. S. 3256 an **Rudolf Mosse, Zürich.**

---

# Kältemaschinen.

Bedeutendes deutsches Werk, leistungsfähig in Anlagen jeder Art, **sucht** für die Schweiz tüchtigen

# Vertreter.

Firmen oder Herren, die durch genaue Kenntnis des Faches Gewähr bieten können für gründliche, sachgemässe Bearbeitung des gesamten einschlägigen Geschäftes, wollen Angebote mit Befähigungsnachweisen richten unter Chiffre Z. W. 3338 an **Rudolf Mosse, Zürich.**

---

## Französisches Wiederaufbaugebiet

Im Departement de l'Aisne sind zwei besteingerichtete, im vollen Betrieb sich befindende Dörfer an solvente Unternehmer besondere Umstände halber abzutreten. Bauauftrag zirka 15 Millionen französische Franken. Inventarwert zirka 1,5 Millionen französische Franken. Zahlungsbedingungen günstig. — Offerten seriöser, solventer Bewerber unter Chiffre Z S. 3336 an **Rudolf Mosse, Zürich.**

---

# Gesucht Ingenieur

als Losbauführer an ein Hochdruckkraftwerk. Erforderlich sind einige Jahre Baupraxis (wenn möglich bei Unternehmung), erwünscht sind Erfahrungen im Druckleitungsbau. Eintritt nach Uebereinkunft. Offerten mit Photo, Zeugniskopien und Gehaltsansprüchen zu richten unter Chiffre Z. P. 3314 an **Rudolf Mosse, Zürich.**

---

**Die Brennereigenossenschaft Uettligen bei Bern**

ist vorhabens, das ihr gehörende Kellergebäude infolge Liquidation auf

# Abbruch zu verkaufen.

Dasselbe würde sich sehr gut eignen als Holz- oder Wagenschuppen etc. Kaufliebhaber wollen sich melden bei Herrn Grossrat **Jenny, Uettligen. Telephon Nr. 19.**

---

OSRAM
NITRA

Die
Lichtfülle der
Osram-Nitra-Lampe
bei geringstem
Stromverbrauch
ist
unübertroffen

OSRAM
NITRA

OSRAM
A. G.
ZÜRICH

Druck von A.-G. Jean Frey, Zürich — Imprimé par S. A. Jean Frey, Zurich.