Objekttyp: **Advertising**

Zeitschrift: **Schweizerische Bauzeitung**

Band (Jahr): **81/82 (1923)**

Heft 25

PDF erstellt am: **24.05.2024**

Nutzungsbedingungen

Die ETH-Bibliothek ist Anbieterin der digitalisierten Zeitschriften. Sie besitzt keine Urheberrechte an den Inhalten der Zeitschriften. Die Rechte liegen in der Regel bei den Herausgebern.
Die auf der Plattform e-periodica veröffentlichten Dokumente stehen für nicht-kommerzielle Zwecke in Lehre und Forschung sowie für die private Nutzung frei zur Verfügung. Einzelne Dateien oder Ausdrucke aus diesem Angebot können zusammen mit diesen Nutzungsbedingungen und den korrekten Herkunftsbezeichnungen weitergegeben werden.
Das Veröffentlichen von Bildern in Print- und Online-Publikationen ist nur mit vorheriger Genehmigung der Rechteinhaber erlaubt. Die systematische Speicherung von Teilen des elektronischen Angebots auf anderen Servern bedarf ebenfalls des schriftlichen Einverständnisses der Rechteinhaber.

Haftungsausschluss

Alle Angaben erfolgen ohne Gewähr für Vollständigkeit oder Richtigkeit. Es wird keine Haftung übernommen für Schäden durch die Verwendung von Informationen aus diesem Online-Angebot oder durch das Fehlen von Informationen. Dies gilt auch für Inhalte Dritter, die über dieses Angebot zugänglich sind.

Ein Dienst der *ETH-Bibliothek*
ETH Zürich, Rämistrasse 101, 8092 Zürich, Schweiz, www.library.ethz.ch

http://www.e-periodica.ch

BAND 82 № 25 REVUE POLYTECHNIQUE SUISSE 22. Dezember 1923.

Schweizerische Bauzeitung

Abonnementspreis:
Schweiz 40 Fr. jährlich
Ausland 50 Fr. jährlich

Für Vereinsmitglieder:
Schweiz 32 Fr. jährlich
Ausland 40 Fr. jährlich
sofern beim Herausgeber :: abonniert wird ::

WOCHENSCHRIFT
FÜR BAU-, VERKEHRS- UND MASCHINENTECHNIK
GRÜNDER ING. A. WALDNER, HERAUSGEBER ING. CARL JEGHER, ZÜRICH
Verlag: A. & C. Jegher, Zürich — Kommissionsverlag: Rascher & Cie., Zürich und Leipzig
ORGAN
DES SCHWEIZ. ING.- & ARCHITEKTEN-VEREINS & DER GESELLSCHAFT EHEM. STUDIERENDER DER EIDG. TECHN. HOCHSCHULE.

Insertionspreis:
4-gespalt. Colonelzeile od. deren Raum . 50 Cts.
Haupttitelseite: 80 Cts.
Alleinige Inseraten-Annahme: **Rudolf Mosse, Annoncen-Expedition, Zürich, Basel** und deren Filialen und Agenturen

OTIS-AUFZÜGE
130 000 ANLAGEN AUSGEFÜHRT, DAVON IN EUROPA ÜBER **30 000**
OTIS-AUFZUGSWERKE, FABRIK WÄDENSWIL.

RUBAG
Seideng. 16 ZÜRICH, Telef. Sel. 4957
Bagger aller Art
Hebezeuge
Winden, Drahtseile

Betonmischer „Kunz"
Alleinverkäufer der bestbewährten Marke „Sonthofen"

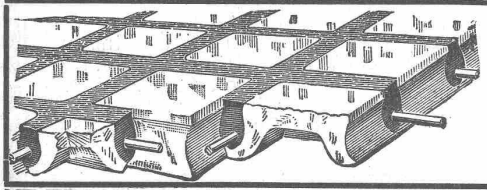

GLASBETON, System Keppler
LUXFER-PRISMEN-OBERLICHTER
Rob. Looser
Zürich 4
Badenerstrasse 41

Strebelwerk Zürich
Rämistrasse 5, Tel. Hottingen 49.33
Original-Strebelkessel
tragen auf jedem Kesselgliede diese Schutzmarke.
STREBEL

1109/2
teerfreier Dachstoff
für Bedachungen
Asphalt-Isolierstoff mit Juteeinlage
für Isolierungen
Meynadier & Cie., Zürich 8

PERSONEN- u. LASTEN-
AUFZÜGE
KRANEN
FLASCHENZÜGE
MOTOREN
1/100÷30 PS
SCHINDLER & Co
LUZERN
GEGRÜNDET
1874

Rauschenbach

Moderne
Holzbearbeitungs-
Maschinen

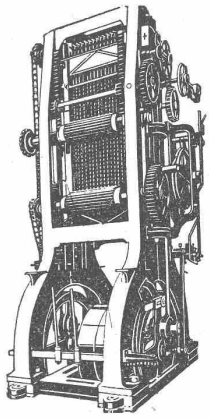

Hochleistungs-
Vollgatter Modell VB.

Verlangen Sie
Kataloge und Prospekte!
Ingenieurbesuch kostenlos
Maschinenfabrik Rauschenbach
A.-G., Schaffhausen

Das lästige
und zeitraubende
Zerschneiden der
Drahtziegel
-Rollen
fällt weg. Die
Schweiz. Drahtziegel-
Fabrik A.-G., Lotzwil
liefert
Drahtziegel
-Streifen
in allen Breiten.
Muster und Preislisten verlangen
Goldene Medaillen:
Bern 1914, Barcelona 1921

Wasser-Versorgungen

Neu! RITTMEYER's Neu!

Fern-Oeffner
für Lösch-Reservoire mit Funktions- und
Rückmelde-Kontrolle
Patent angemeldet.

Erste Anlagen geliefert für W.-V. Biberist und Nänikon.
In Auftrag: Anlage für Zurzach, Bauleitung: Ing. J. Bossard, Thalwil. Weitere Anlagen geliefert für W.-V. Salvenach. In Auftrag: Anlagen für Gunten und Sigriswil, Bauleitung: Ing. H. C. Ryser, Bern.

Wasserstand-Fernmelder
System Rittmeyer, für grosse und grösste Distanzen und weitgehendste Anforderungen, sowie zur Steuerung vollautomatischer Pumpwerke geeignet.

F. RITTMEYER, ZUG
SPEZIALFABRIK FÜR WASSERSTAND-FERNMELDER

ATELIERS DES CHARMILLES S. A. GENÈVE

109, ROUTE DE LYON

TURBINES
HYDRAULIQUES

RÉGULATEURS BREVETÉS

FONDERIE
DE FER ET DE BRONZE

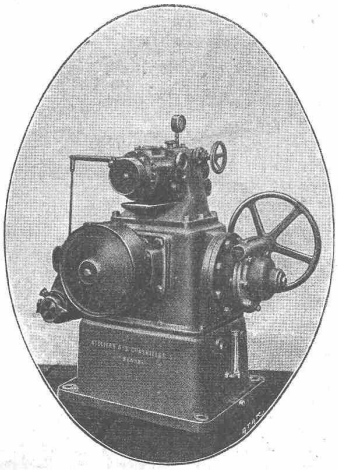

RÉGULATEUR DE VITESSE BREVETÉ
MODÈLE 1923

ROUTE DE LYON, 109

TURBINES
HYDRAULIQUES

RÉGULATEURS BREVETÉS

FONDERIE
DE FER ET DE BRONZE

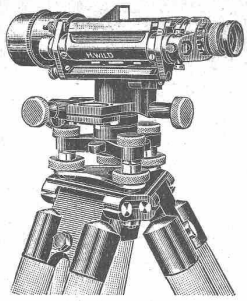

Der neue **WILD'sche THEODOLIT**
das Wild'sche Nivellier-Instrument
Leisten am meisten Sind mässig im Preis
Kataloge durch die
Verkaufs-Aktiengesellschaft Heerbrugg
H. Wild's geodätische Instrumente (St. Gallen)

Emil Steiner Maschinen-Handlung **Wiedikon-Zürich**
Birmensdorferstrasse 88
Zu verkaufen: Stets grosser Vorrat an gebrauchten **Reservoirs, Transmissionen, Maschinen** aller Art, sowie **Ankauf kompl. Fabrikeinrichtungen, Eisen** und **Metalle** zu höchsten Preisen.

J. Schärer, Drechslerei, Richterswil
empfiehlt sich
Architekten u. Baumeistern zum Herstellen aller Drechsler-Arbeiten. Spezialität: Elektr. Holzbeleuchtungs-Körper nach Zeichnungen und Entwürfen bei billigster Berechnung.

KITTLOSE GLASDÄCHER
System Zimmermann

WALTHER & MÜLLER
• BERN •

IMPRÄGNIERANSTALT UND SÄGEREI:

SCHWEIZ. GESELLSCHAFT FÜR HOLZKONSERVIERUNG A.-G. ZOFINGEN
Bahnschwellen
Hölzer für Brücken und Wasserbau
Pfähle, Einzäunungen
Holzpflaster
Imprägnierung mit Teeröl und Triolith nach Vorschriften der Schweiz. Bundesbahnen.

Selbsttätiger Hochwasserschutz
bei Wehranlagen und Talsperren. Selbsttätige Wasserspiegel- und Abflussregulierung an bestehenden und Neuanlagen.
Selbsttätige und von Hand bedienbare Wehrkonstruktionen.

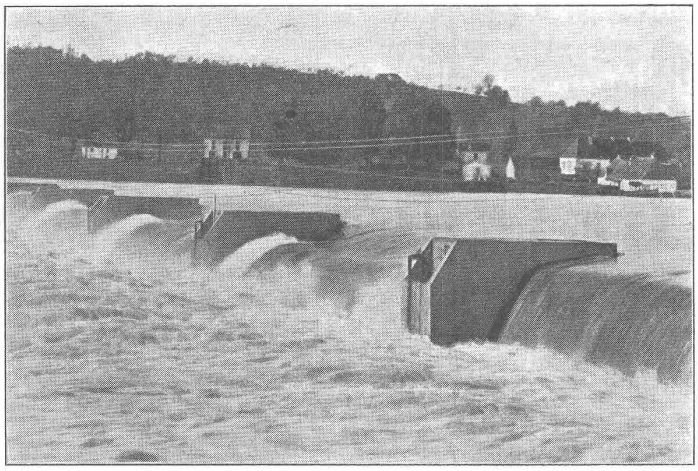

Ausgeführt und im Bau über 2500 Meter Wehrbreite für zirka 22500 m³/sek Regulierfähigkeit.

Illustrierter Katalog, Projekte und Kostenanschläge.

Stauwerke A.-G., St. Peterstrasse 15, **Zürich 1**

3000 Anlagen installiert.
Billig in Anschaffung — GOLDENE MEDAILLE BERN 1914 — Kostenlos im Betrieb
EXPLOSIONSICHERE BREVO BENZIN & OEL-ANLAGEN
PRIMA REFERENZEN
Unentbehrlich zur Lagerung von Benzin u. allen andern feuergefährlichen Flüssigkeiten in Autogaragen, industriellen Betrieben, Handelsgeschäften, Lagerhäusern, Grosslagern, etc.
EXPLOSIONS & FEUERSCHUTZ ✦ BREITSCHUH & VORBRODT ✦ Apparatebau-Anstalt - BERN

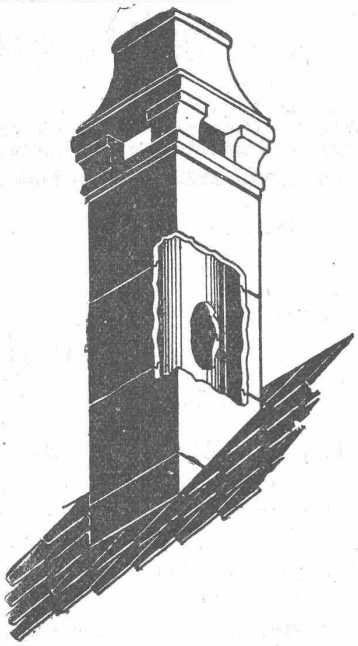

Sparkamin
Patent 88876
Auch sehr geeignet zum Entlüften
Prospekt und Offerte kostenlos durch die
Ziegel A. G. Zürich
Tel. Selnau 66.98

MILLER
Neuzeitliche Vermessungs-Instrumente
D. R. P.

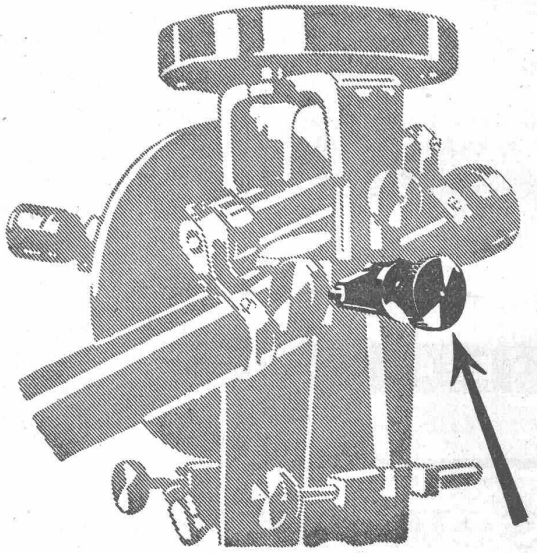

Druckfreie Triebanordnung
Werkstätten für Präzisions-Mechanik
Gebrüder MILLER G. m. b. H.
Gegründet 1871 — Innsbruck — Liste Geo 22 kostenlos

GESELLSCHAFT DER LUDW. VON ROLL'SCHEN EISENWERKE
· FILIALE: EISENWERK CLUS KT. SOLOTHURN ·

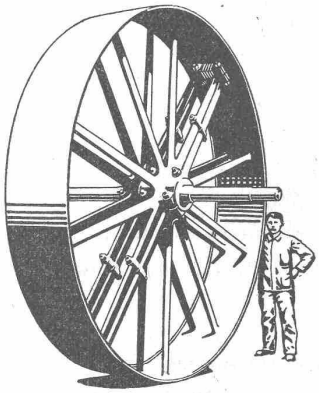

Riemenscheiben

TRANSMISSIONEN
in moderner Ausführung, mit Ringschmierlagern oder Kugellagern.
Komplette Anlagen für alle Industriezweige.
Benn's Patent-Reibungskupplungen.
Elektromagnetische Reibungskupplungen.
Patentiert in der Schweiz und im Auslande.
Patent-LENIX-Getriebe
FILIALE: GIESSEREI OLTEN
Rohguss zu Riemenscheiben und Zahnrädern
jeder Grösse und Konstruktion.

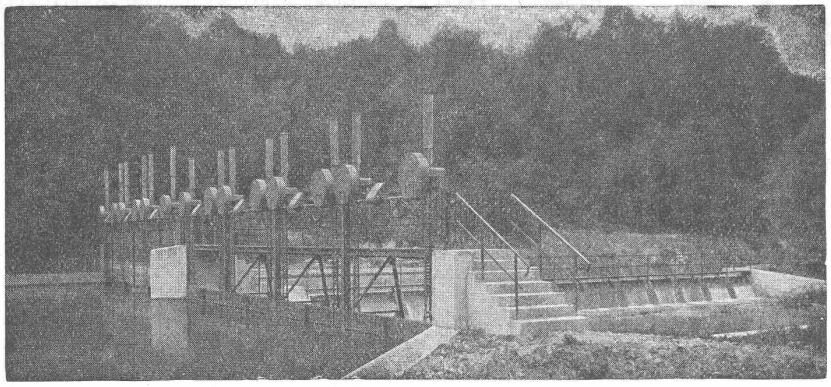

W. Koch & Co., Zürich

Stauwehranlagen

Maschinenfabrik
Eisenbau — Giesserei

MARTI & Cie.
Landesplattenberg, ENGI-Glarus
Dachschiefer
in allen Sorten. Rohe und geschliffene
Schieferplatten
für alle Bauzwecke
Fenstersimsen, Pissoiranlagen, Tischplatten, Oefen-Unterlags- und Deckplatten, Anschreib- und Schulwandtafeln

Kies- u. Sandwäschen
baut als langjährige Spezialität
Excelsior Maschinenbau-Gesellschaft Stuttgart
Postschliessfach Nr. 2133 in SCHAFFHAUSEN

HORIZONTAL-ABDICHTUNGEN

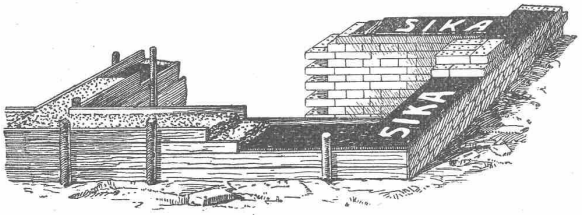

Die Sika-Mauerhorizontalabdichtungen sind zuverlässig, billig und von jedem Maurer ausführbar. Auf Sika-Isolierung kann man sogleich hinterher betonieren und mauern. — Beste Referenzen von grossen Bauten, die in Grund- und Bergwasser haltigem Boden stehen.

Wir liefern auch dauernd dichte, elastische ***Isolierstoffe,*** *wie für alle vorkommenden Dichtungen und dichtende* ***Imprägnierungen,*** *wie auch dichtende, unverwüstliche* ***Putzanstrich-Fabrikate.***

KASP. WINKLER & CO., ALTSTETTEN-ZÜRICH

Fabrik chem.-bautechn. Produkte für Hoch- und Tiefbau

Telephon: Seinau 39.63 Telegramme: „SIKA"

MASCHINENFABRIK OERLIKON
OERLIKON

Oerlikon-Klein-Kompressoren für Bahnen, Pressluftwerkzeuge, Sandstrahlgebläse, etc.

Kleinster Kraftverbrauch

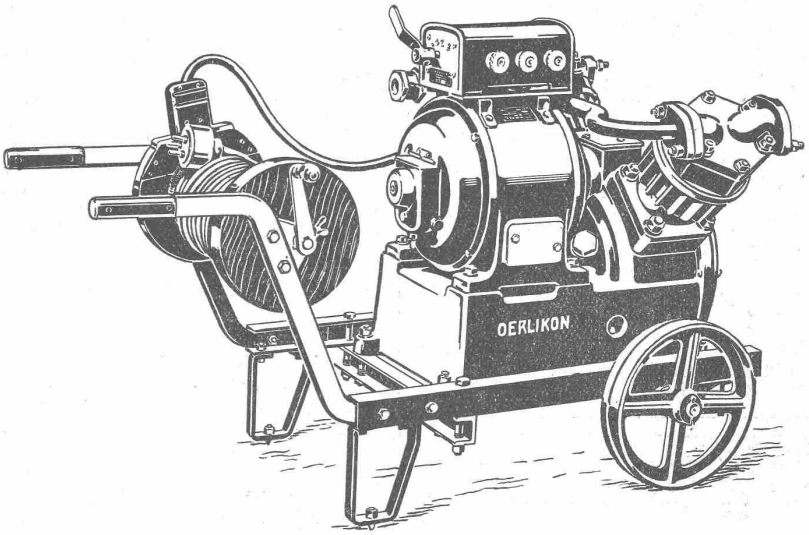

Oerlikon-Vakuumpumpen für Vakuumbremsen, Trockenanlagen, Kocheinrichtungen, etc.

Kleinster Kraftverbrauch

Fahrbare Oerlikon-Vakuumpumpen

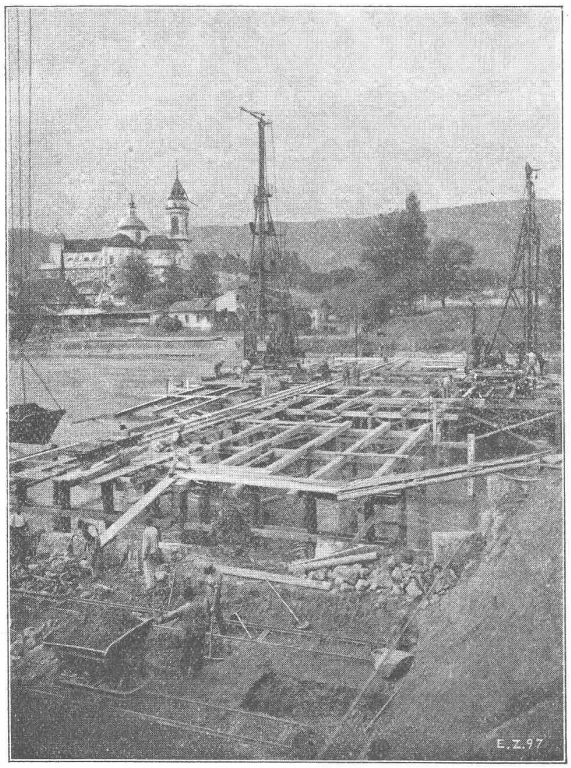

Rötibrücke in Solothurn
(Ausführung in Gemeinschaftsunternehmung)
Aufnahme vom 19. September 1923

Ed. Züblin & Cie. A.-G.
Zürich-Basel
Projektierung und Ausführung von Hoch- und Tiefbauten

Spezialitäten:

Eisenbetonpfahlrammungen
Brücken in Beton und Eisenbeton
Silos und Lagerhäuser
Kläranlagen-System Züblin
Wasserbauten und Fundationen
Tiefbohrungen