Objekttyp: **Advertising**

Zeitschrift: **Schweizerische Bauzeitung**

Band (Jahr): **89/90 (1927)**

Heft 8

PDF erstellt am: **24.05.2024**

Nutzungsbedingungen

Die ETH-Bibliothek ist Anbieterin der digitalisierten Zeitschriften. Sie besitzt keine Urheberrechte an den Inhalten der Zeitschriften. Die Rechte liegen in der Regel bei den Herausgebern.
Die auf der Plattform e-periodica veröffentlichten Dokumente stehen für nicht-kommerzielle Zwecke in Lehre und Forschung sowie für die private Nutzung frei zur Verfügung. Einzelne Dateien oder Ausdrucke aus diesem Angebot können zusammen mit diesen Nutzungsbedingungen und den korrekten Herkunftsbezeichnungen weitergegeben werden.
Das Veröffentlichen von Bildern in Print- und Online-Publikationen ist nur mit vorheriger Genehmigung der Rechteinhaber erlaubt. Die systematische Speicherung von Teilen des elektronischen Angebots auf anderen Servern bedarf ebenfalls des schriftlichen Einverständnisses der Rechteinhaber.

Haftungsausschluss

Alle Angaben erfolgen ohne Gewähr für Vollständigkeit oder Richtigkeit. Es wird keine Haftung übernommen für Schäden durch die Verwendung von Informationen aus diesem Online-Angebot oder durch das Fehlen von Informationen. Dies gilt auch für Inhalte Dritter, die über dieses Angebot zugänglich sind.

Ein Dienst der *ETH-Bibliothek*
ETH Zürich, Rämistrasse 101, 8092 Zürich, Schweiz, www.library.ethz.ch

http://www.e-periodica.ch

A.-G. der
Maschinenfabrik
von

Theodor Bell & Cie.

Kriens-Luzern

Gegründet 1855

Unsere

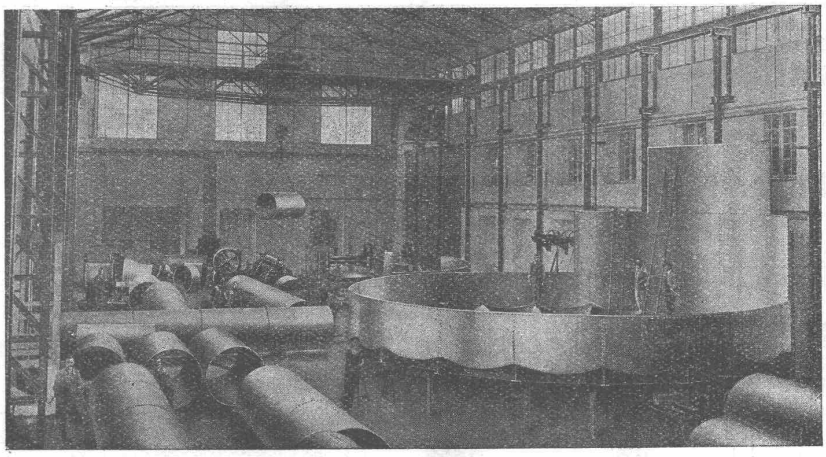

Kesselschmiede

Kesselschmiedearbeiten aller Art; Behälter; Druckleitungen für Wasserkraftwerke; Autogene u. elektrische Schweissungen; Eiserne Brücken- u. Hochbaukonstruktionen; Ganze Fabrikbauten; Stauwehre; Masten- und Tragwerke für elektrische Leitungen.

Selbsttätiger Hochwasserschutz

bei Wehranlagen und Talsperren. Selbsttätige Wasserspiegel- und Abflussregulierung an bestehenden und Neuanlagen.

Selbsttätige und von Hand bedienbare Wehrkonstruktionen.

Ausgeführt und im Bau über 3500 m Wehrbreite für ca. 34000 m³/sek Regulierfähigkeit

Allein-Vertretung für die Schweiz:

„Zahnschwelle Rehbock"

zur Verhütung von Auskolkungen der Sohle von Wasserläufen

Illustr. Katalog, Projekte und Kostenanschläge

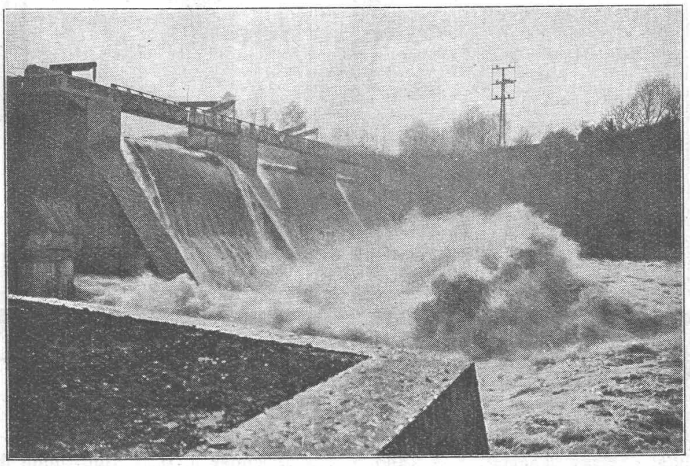

Ausgeführt und im Bau über 3500 m Wehrbreite für ca. 34000 m³/sek Regulierfähigkeit

Allein-Vertretung für die Schweiz:

„Zahnschwelle Rehbock"

zur Verhütung von Auskolkungen der Sohle von Wasserläufen

Illustr. Katalog, Projekte und Kostenanschläge

Stauwerke A.-G., Zürich 6

Gegründet 1909 Stampfenbachplatz 3

Submissions-Anzeiger

Termin	Auskunftstelle	Gegenstand
23. Februar	Fritz Aegerter, Arch., Stockhornstr. 9, Thun	Innenarbeiten zum Schulhausneubau in Gurzelen (Bern)
25. „	Präsident R. Rähmi, Ellikon (Zch.)	Eisenbeton-Reservoir und Rohrnetz für die Wasserversorgung Ellikon a. Rh.
26. „	J. Abderhalden, Schönenboden (St. Gallen)	Neue Wasserversorgungs- und Hydrantenanlage in Schönenboden
28. „	Kündig & Oetiker, Arch., Zürich	Rohbauarbeiten zum Saalbau Volkshaus Zürich
1. März	Bahningenieur Bahnhof Bern	Ersatz d. Eisenkonstruktion durch Mauerwerk an d. Aarebrücke b. Buswil
1. „	Brückenbaubureau S. B. B. Zürich	Eisenkonstruktion zum Umbau der hölzernen Rheinbrücke bei Ragaz

J. Schmidheiny & Co., Ziegelwerke, Heerbrugg (St. Gallen)

Fabriken und Lager in: **Heerbrugg, Bruggwald-St. Gallen, Istighofen, Oberriet**

liefern

Backsteine, Deckensteine, Hourdis bewährte, salpeterfreie Produkte.

Drainröhren, Bedachungsmaterialien in anerkannt bester Qualität.

Stahlformguß

bis 25 Tonnen Stückgewicht,

SPEZIALITÄT:

Zahnräder mit rohen und geschnittenen Zähnen,

Räder und Radsätze für Feldbahnen

liefert:

Stahlwerk Oeking A.G.

Düsseldorf

vertreten durch:

F. A. von MOOS, Ingenieur,

Reuss-Steg 3, LUZERN.

Gusseiserne Muffen- und Flanschenröhren

sowie Formstücke

Schweizer Normalien

Lager in Winterthur

für normalen und höhern Betriebsdruck

Kägi & Co., Winterthur

Telephon Nr. 496

Architekten Baumeister

verlangen von ihrem Installateur die seit 20 Jahren überall bestens eingeführten und bewährten

B. S. Z. Wasch- und Badeapparate

„SONNE" Wäschetrockenmaschine

mit Wasser- oder elektrischem Antrieb unerreicht in Leistung und Konstruktion

Waschmaschinen

mit Wasserkraft oder elektrischem Antrieb

Waschherde

ganz in Kupfer, massive Ausführung, Kesselboden hart gelötet, mit verstärkten Feuertüren

Waschtröge

zwei- und dreiteilig, mit Messingventilen und Zinkausschlag, in Kupfer mit verzinktem Eisengestell

Badeöfen

für Holz- und Kohlenfeuerung

Gasbadeöfen

„Bijou" und „Brillant". 5 Jahre Garantie. Erstklassige Referenzen und Zeugnisse. Verlangen Sie unsern neuesten Prospekt.

Besichtigen Sie unser Musterlager.

„B. S. Z." Wasch- und Badeapparatefabrik

M. BETTENMANN SÖHNE, **Zürich 6,** Spyristr. 9, Tel. Hottingen 22.86 und **Suhr** b. Aarau, Tel. 6.24

Jul. Hädrich

Eisenkonstruktionen

Zürich Werdgutg. 13

Telephon S. 2550

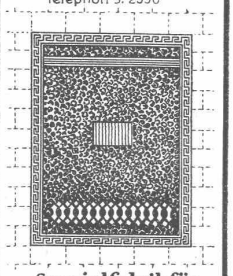

Spezialfabrik für

Briefkasten Anlagen

Kataloge zu Diensten

Erfindungs-Patente

Marken-Muster- & Modell-Schutz im In- u. Ausland

H. KIRCHHOFER vormals Bourry-Séquin & Co., ZÜRICH

1880 Gegründet

A.-G. Kalk in Zürich

umfassend die Fabriken

Kalkwerk Schinznach-Bad, G. Knoblauch jr.
Hydraulische Kalkfabrik Holderbank
G. Spühler, Rekingen
Kalk- und Cementfabriken Beckenried A.-G.
K. Hürlimann Söhne, Brunnen
Ingenieur Borner & Cie., Wallenstadt
Cement- und Kalkfabriken R. Vigier A.-G., Luterbach
Jura Cementfabriken, Aarau
Cement- und Kalkwerke Liesberg A.-G.
Hydraulische Kalk- und Gipsfabrik, Bärschwil
Gips-Union A.-G., Zürich
Schweiz. Cementindustrie-Ges., Heerbrugg
Vereinigte Cementfabriken Rozloch A.-G.
Gips- und Kalkwerke Krattigen, Bern

empfiehlt den Konsumenten ihren

Ia hydraulischen Kalk.

Verkaufsstelle: **E. G. PORTLAND, ZÜRICH.** Bureau: Seidengasse 9

Telegramm-Adresse: Portland, Zürich. Telephon-Nr.: Selnau 16.85.

DEMAG

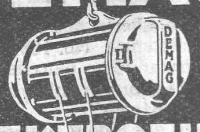

ELEKTROZUG

Weltmarke ¼ bis 5t Tragkraft Grosses Lager

Universal-Hebezeug Ortsfest und fahrbar

G. BÄUMLIN
INGENIEUR
LUZERN

Original-Motokompressoren „DIATTO"

patentiert, mit neuester, tadellos arbeitender

automatischer Regulierung u. Oelabscheider

liefert zu günstigen Bedingungen sofort ab Lager

KAUF und MIETE

die Alleinvertretung für die Schweiz:

ROBERT AEBI & CIE., A.-G., ZÜRICH 1

Baumaschinen — Bauwerkzeuge — Rollmaterial

Stuca S. A.
vormals: Taponnier & Cie.
P. Halter

STUCKMARMOR
STEINSTUCK
BILDHAUEREI

Genève
Téléphone: Stand 13.12

Entnebelungsanlagen

für Färbereien, Papierfabriken, Wasch- und Badanstalten etc.
GROSSRAUM-HEIZUNGS-ANLAGEN
mit Ventilatorenbetrieb und neuesten
LAMELLENLUFTERHITZERN liefert die

Ventilator A.-G., Stäfa-Zürich

Ausschliessliche Spezialfabrik

Drahtbürsten-Fabrik

Jacq. Thoma
WINTERTHUR
Telephon 7.73

Drahtbürsten in Ia. Qualität für sämtliche Industrien.

Gesucht:

Von Grossfirma für Beratung und Vertrieb von Wärme- und Wassermess-Apparaten

Hochschul-Ingenieur

Schweizer, mit mehrjähriger Praxis. Bewerbungsschreiben sind zu begleiten mit ausführlichem Lebenslauf und Zeugnisabschriften unter Chiffre Z. M. 430 an
Rudolf Mosse, Zürich.

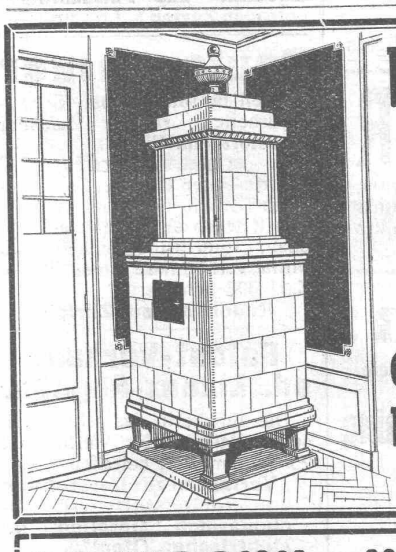

Kachel-Oefen

in jeder Ausführung

Ofenfabrik Kohler A.G.
Mett bei Biel

Es liegt wirklich in Ihrem Interesse, wenn Sie vor Ankauf eines neuen oder gebrauchten **Automobils** meine grosse Auswahl in 4, 6 und 8 Cylinder-Wagen zu höchst vorteilhaften Preisen und Bedingungen besichtigen.

Peinlich sorgfältige und reelle Bedienung für alle Zwecke.

C. SCHLOTTERBECK
Zürich 4, Kanzleistr. 118/Feldstr.
Hinter dem Bezirksgerichtsgebäude

BAUMANN, KOELLIKER & Co., A.-G., ZÜRICH 1

BAHNHOFSTRASSE - FUESSLISTRASSE 4

Bronceinschriften **Grabmalbroncen**

Hochbau, Tiefbau, Betonbau, Eisenbau, Flugzeugbau, Maschinenbau, Autob., Heizung, Elektrotechnik. Progr. frei.

Hochleistungs-Holzbearbeitungs-MASCHINEN

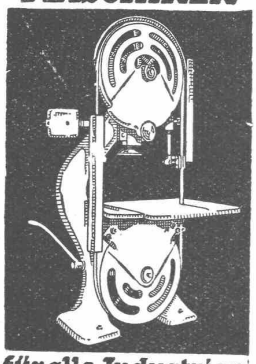

für alle Industrien
RAUSCHENBACH
Schaffhausen

Wir liefern als
Spezialität
die bestbekannten
Weldons-Gummi

Direkter Import.
Verlanget Offerte mit Muster.
PAPIERHAUS A.-G., Zürich 1
Gessnerallee 28 - Tel.: S. 95.07

Pythagoras 1 Ges. gesch.

Pythagoras-
Radiergummi
Pythagoras-
Bleistifte
Verlangen Sie Muster und Preise
GEBRÜDER
SCHOLL
POSTSTRASSE 3 ZÜRICH

Zu kaufen gesucht:

1 Elektromotor,
35 PS, 1500 Touren, 500 Volt;
1 Elektromotor,
600 PS, 1000 Touren, 500 Volt;
1 Transformator,
8000 bis 500 Volt, 600 kVA.

Offerten mit näheren Angaben befördert unter Chiffre Z. G. 501 **Rudolf Mosse, Zürich.**

Bautechniker

perfekt in Anfertigung von Werkplänen und mit Erfahrung in Bauleitung, womöglich Absolvent eines schweizerischen Technikums, auf Architektur-Bureau in St. Gallen **gesucht.** — Offerten mit Referenzen, Zeugnissen und Gehaltsansprüchen unter Chiffre K. 505 G. an **Publicitas St. Gallen.**

Tiefbautechniker

mit mehrjähriger Praxis, perfekt deutsch, französisch, italienisch,
sucht sofort Stelle
in Baugeschäft oder Ingenieurbureau. — Offerten unter Chiffre Z. G. 406 befördert **Rudolf Mosse, Zürich.**

Modell-Fabrik Seethal

C. MÜNSTER, ERMATINGEN
Telephon: 1.85

Oerlikon-Motoren.

Neues Modell mit Zentrifugalanlasser,

tadellos erhalten, komplet mit Schalter,
zu verkaufen.
3 Stück P. S. 16, V. 350, Per. 50, Touren 720,
1 Stück P. S. 11, V. 350, Per. 50, Touren 720.
Offerten unter Chiffre Z. L. 296 befördert **Rudolf Mosse, Zürich.**

Gesucht: VERTRETER

der die Architektenkundschaft bereits besucht, zur Mitführung erstklassiger, neuer Fachliteratur. Hohe Provision bei Ausschluss jeglichen Risikos. — Ausführliche Offerten erbeten unter Chiffre F. 368 G. an **Publicitas, St. Gallen.**

Zu verkaufen:

Komplete Dampf-Generatorenanlage, bestehend aus einer horizontalen

Sulzer - Compound - Tandem - Dampfmaschine mit einem Drehstromgenerator

von 380/530 kVA, 3000 Volt, 50 Per., 115 Touren p. Min. zusammengebaut, komplet mit allem Zubehör.

Ferner:

Zwei Wasserröhrenkessel,

System Gebrüder Sulzer, von je ca. 140 m² Heizfläche und für 13 Atm. effektivem Druck, mit Planrost, mit Zubehör.

Die ganze Anlage ist z. Zt. noch betriebsbereit und kann besichtigt werden.

Interessenten wollen sich unter Chiffre Z. N 355 bei **Rudolf Mosse, Zürich** melden, worauf ihnen detaillierte Angaben und weitere Auskunft erteilt wird.

Patent-Verkauf od. Lizenz-Abgabe.

Die Inhaberin des schweizerischen Patentes No. 108428 vom 15. Februar 1924, betreffend:
„Schienenverankerungs-Einrichtung",
wünscht das Patent zu verkaufen, in Lizenz zu geben oder anderweitige Vereinbarungen für die Fabrikation in der Schweiz einzugehen. — Anfragen befördert
H. KIRCHHOFER,
vormals Bourry-Séquin & Co., Ingenieur- und Patentanwaltsbureau in **Zürich 1,** Löwenstr. 51.

Für Architekturbureau od. Baugeschäft!

Tüchtiger, in allen Bureau- u. Bauführungs-Arbeiten erfahr.

Bautechniker

(guter Entwerfer und Darsteller), wünscht Stelle zu wechseln. — Anfragen unt. Chiffre Z. D. 422 an
Rudolf Mosse, Zürich.

Patent-Verkauf od. Lizenz-Abgabe.

Die Inhaber des schweizerischen Patentes Nr. 98878 vom 3. Januar 1921, betreffend:
„Vorrichtung mit getrennten Ventilen zum Zerstäuben eines leichter und eines schwerer entzündbaren Brennstoffes für Verbrennungskraftmaschinen",
wünschen das Patent zu verkaufen, in Lizenz zu geben oder anderweitige Vereinbarungen für die Fabrikation in der Schweiz einzugehen. — Anfragen befördert
H. KIRCHHOFER
vormals Bourry-Séquin & Co., Ingenieur- und Patentanwaltsbureau in **Zürich 1,** Löwenstr. 51.

Bautechniker

speziell für Innenausbau (Schreinerarbeiten), rascher Zeichner zu sofortigem Eintritt
gesucht.
Offerte unter Beilage der Zeugnisse (Abschriften) und Angabe von Referenzen, Gehaltsansprüchen, Eintrittsmöglichkeit und Militärverhältnisse unter Chiffre Z. U. 398 befördert
Rudolf Mosse, Zürich.

Patent-Verkauf od. Lizenz-Abgabe.

Die Inhaberin des schweizerischen Patentes Nr. 98840 vom 25. Januar 1922, betreffend:
„Verfahren zur Darstellung von kohlenstoff- und siliciumarmen Metallen im elektrischen Ofen",
wünscht das Patent zu verkaufen, in Lizenz zu geben oder anderweitige Vereinbarungen für die Fabrikation in der Schweiz einzugehen. — Anfragen befördert
H. KIRCHHOFER,
vormals Bourry-Séquin & Co., Ingenieur- und Patentanwaltsbureau in **Zürich 1,** Löwenstr. 51.

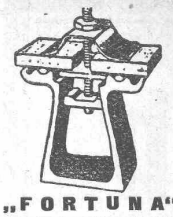

„FORTUNA"

Kittlose Glasdächer und Glasbeton-Oberlichter

System „Fortuna"

Seit vielen Jahren bestens bewährte Konstruktionen

WALTHER & MULLER, BERN

Grabenpromenade 9 — Brunngasse 60

Eigenes technisches Bureau — Selbstfabrikation

Vertreter für die Ostschweiz: GEBR. TUCHSCHMID, FRAUENFELD

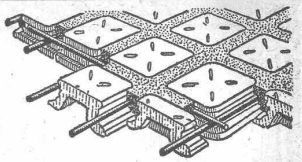

Begehbare Glasdecken
von grösster Lichtdurchlässigkeit und dekorativ

Architekt

vom Ruf eines durchaus qualifizierten Mannes (Entwurf, Bureau, Bauführung), kautionsfähig **sucht Beziehung** zu Architekturbureau od. solider Baufirma. Event. Beteiligung. — Offerten unter Chiffre Z. F. 386 befördert
Rudolf Mosse, Zürich.

Jeune dessinateur-architecte

cherche place. Prétentions modestes. — Ecrire sous chiffre O. F. 1756 N. à
Orell Füssli-Annonces, Neuchâtel.

Gesucht

jungen

Architekt-Zeichner

mit Planerrichtungs- und Perspektivenkenntnissen. - Offerten mit Ansprüchen und Zeugniskopien sind unter Chiffre P. 10836 F. einzureichen an
Publicitas, Freiburg.

Geschäfts-Bücher
O. Hartmann & Cie.
ZÜRICH
Bücher-Fabrik

Durchschreib-Bücher
O. Hartmann & Cie.
ZÜRICH
Bücher-Fabrik

VIKING

Brevets d'invention

Cabinet L. FLESCH, ingenieur-conseil,
4, r. Pichard LAUSANNE, Téléphone 91.05

Für INGENIEUR oder TIEFBAUTECHNIKER

Technisches Bureau mit Inventar zu **Tiefbauunternehmung** in grösserer Stadt, kann sofort abgetreten werden. — Offerten unter Chiffre Z. L. 467 befördert
Rudolf Mosse, Zürich.

Bau-Ingenieur

E. T. H, mit 8jähriger Projektierungs- und Baupraxis in Wasserkraftanlagen, Vermessungen, Brückenbau, pneumatische Fundierungen, Eisenbeton, sucht Stelle im In- oder Ausland. Sprachkenntnisse. — Offerten unter Chiffre Z. F. 348 befördert
Rudolf Mosse, Zürich.

Zu verkaufen ein 5 t Laufkran

wie neu, Spannweite 10 m, lichte Höhe ca. 7 m, Länge ca. 80 m, für Drehstrombetrieb 500 Volt, 50 Per. Geeignet für den Einbau in eine Halle. Event. Tausch mit Aufzahlung gegen einen fahrbaren 10 t Bockkran, Spannweite 20 m. — Gefl. Anfragen unter Chiffre Z. M. 411 an **Rudolf Mosse, Zürich.**

Gesucht

von einer Hoch- und Tiefbauunternehmung in Basel als **Geschäftsleiter** tüchtiger und absolut selbständiger

Ingenieur, Architekt oder Techniker

mit reicher Bau- und Bureaupraxis, Sprachkenntnisse, gewandt in Acquisition und Kalkulation. — Anmeldungen mit Curriculum vitae, Zeugnissen und Angabe der Gehaltsansprüche unter Chiffre Z. J. 465 an
Rudolf Mosse, Zürich.

Zuverkaufen

Schweizerische Bauzeitung,

21 Bände, gebunden und gut erhalten, Jahrgänge 1899—1911 u. 1914—1922. Antrag. an Fabrique d'appareils électriques
Favarger S. A., Neuenburg.

Die schweizerischen Patente No. 100290, 100343, 102095, 102103, 102697, 102894, 103805, 104007, 104402, 104403, 105124, 105634, 106068, 106296, 106602, 106690, 107117, 108629, 109002, 110802, 111910, 96046, 96240, 96526, 97104, 97122, 97129, 97147, 97561, 97696, 97707, 97721, 97781, 98390, 99184, 99371, 99572, 99894, sind zu verkaufen oder in Lizenz zu vergeben.

Nähere Auskünfte erteilt **Aktiebolaget Ljunströms Angturbin,** Strandvägen 5 A, **Stockholm,** Schweden.

Patent-Verkauf od. Lizenz-Abgabe.

Die Inhaber des schweizerischen Patentes Nr. 86275 vom 6. Februar 1920, betreffend:

„Ofenanlage zur Herstellung von Zink",

wünschen das Patent zu verkaufen, in Lizenz zu geben oder anderweitige Vereinbarungen für die Fabrikation in der Schweiz einzugehen. — Anfragen befördert
H. KIRCHHOFER,
vormals Bourry-Séquin & Co., Ingenieur- und Patentanwaltsbureau in **Zürich 1,** Löwenstr. 51.

Das schweizerische Patent No. 99264 betreffend **„Tragbarer Staubsauger",** ist zu verkaufen oder in Lizenz zu vergeben. Nähere Auskünfte erteilt **Th. Wawrinskys Patentbyra,** Birger-Jarlsgatan 16, **Stockholm** (Schweden).

Patent-Verkauf od. Lizenz-Abgabe.

Der Inhaber des schweizerischen Patentes Nr. 106861 vom 6. März 1923, betreffend:

„Verbrennungsmotor",

wünscht das Patent zu verkaufen, in Lizenz zu geben oder anderweitige Vereinbarungen für die Fabrikation in der Schweiz einzugehen. — Anfragen befördert
H. KIRCHHOFER
vormals Bourry-Séquin & Co., Ingenieur- und Patentanwaltsbureau in **Zürich 1,** Löwenstr. 51.

HEINRICH BRÄNDLI ✲ HORGEN

Asphalt-, Dachpappen- und Holzcement-Fabrik

Asphalt-Beläge ✲ Asphalt-Isolierungen

E. G. Portland, Zürich

Jura-Cementfabriken, Aarau
Aargauische Portland-Cementfabrik Holderbank-Wildegg
Portland-Cementwerk Würenlingen-Siggental A.-G.
Cement- und Kalkfabriken R. Vigier A.-G.
Portland-Cementfabrik, Laufen
Schweiz. Cement-Industrie-Gesellschaft, Heerbrugg
Portland-Cementwerk Thayngen A.-G.
Cement- und Kalkwerk Liesberg A.-G.
K. Hürlimann Söhne, Brunnen
Wilhelm Brodtbeck A.-G., Liestal
Cementwerke Därligen A.-G., Bern
Ciment Portland S. A., St. Sulpice
Société des usines de Grandchamp et de Roche
S. A. des chaux et ciments de Baulmes et Vouvry
Société des usines du Furcil, Noiraigue

empfehlen ihren

Ia. Portland-Cement.

Verkauf durch die Fabriken selbst

Gesellschaft der L. von Roll'schen Eisenwerke, Gerlafingen

Gegründet 1823 Werk **„Giesserei Bern"** Gegründet 1823 in Bern

Konstruktionswerkstätten, Eisengiesserei

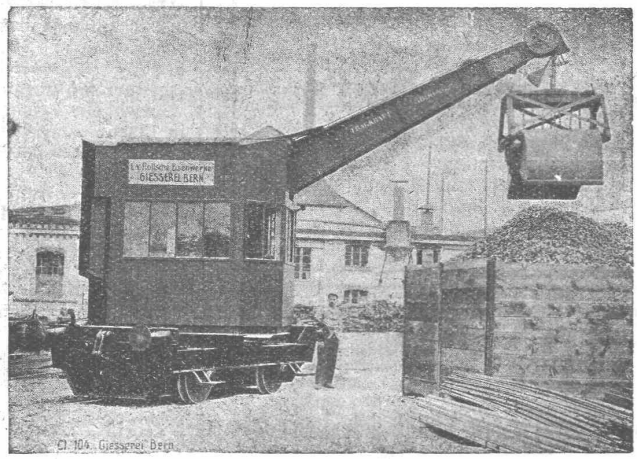

Lokomotivdrehkran mit Akkumulatorenbetrieb, 5 Tonnen Tragkraft.

Hebezeuge

Eisenbahnmaterial
Schützenanlagen und Wehreinrichtungen
Zahnradbahnmaterial
Standseilbahnen
Allgem. Maschinenbau

Telegramme: Giesserei Bern
Telephon: Bollwerk 1066

Druck von A.-G. JEAN FREY, Zürich. — Imprimé par S. A. JEAN FREY, Zurich.