Objekttyp: **Advertising**

Zeitschrift: **Schweizerische Bauzeitung**

Band (Jahr): **91/92 (1928)**

Heft 17

PDF erstellt am: **24.05.2024**

Nutzungsbedingungen

Die ETH-Bibliothek ist Anbieterin der digitalisierten Zeitschriften. Sie besitzt keine Urheberrechte an den Inhalten der Zeitschriften. Die Rechte liegen in der Regel bei den Herausgebern.
Die auf der Plattform e-periodica veröffentlichten Dokumente stehen für nicht-kommerzielle Zwecke in Lehre und Forschung sowie für die private Nutzung frei zur Verfügung. Einzelne Dateien oder Ausdrucke aus diesem Angebot können zusammen mit diesen Nutzungsbedingungen und den korrekten Herkunftsbezeichnungen weitergegeben werden.
Das Veröffentlichen von Bildern in Print- und Online-Publikationen ist nur mit vorheriger Genehmigung der Rechteinhaber erlaubt. Die systematische Speicherung von Teilen des elektronischen Angebots auf anderen Servern bedarf ebenfalls des schriftlichen Einverständnisses der Rechteinhaber.

Haftungsausschluss

Alle Angaben erfolgen ohne Gewähr für Vollständigkeit oder Richtigkeit. Es wird keine Haftung übernommen für Schäden durch die Verwendung von Informationen aus diesem Online-Angebot oder durch das Fehlen von Informationen. Dies gilt auch für Inhalte Dritter, die über dieses Angebot zugänglich sind.

Ein Dienst der *ETH-Bibliothek*
ETH Zürich, Rämistrasse 101, 8092 Zürich, Schweiz, www.library.ethz.ch

http://www.e-periodica.ch

BAND 92 NR. 17 27. OKTOBER 1928

SCHWEIZERISCHE BAUZEITUNG

WOCHENSCHRIFT FÜR ARCHITEKTUR / INGENIEURWESEN / MASCHINENTECHNIK

REVUE POLYTECHNIQUE SUISSE

OFFIZIELLES ORGAN DES SCHWEIZER INGENIEUR- UND ARCHITEKTEN-VEREINS
UND DER GESELLSCHAFT EHEMAL. STUDIERENDER DER EIDG. TECHN. HOCHSCHULE
GEGRÜNDET 1883 VON ING. A. WALDNER / HERAUSGEGEBEN VON ING. C. JEGHER

Vereins-Mitglieder, beim Verlag, Schweiz 32 Fr., Ausland 40 Fr. jährl.; Nicht-Mitglieder 40 bezw. 50 Fr., postamtl. 30 Cts. mehr. / Einzel-Nr. 1 Fr.

VERLAG CARL JEGHER, ZÜRICH
Dianastrasse Nr. 5 / In Kommission bei Rascher & Cie., Zürich u. Leipzig

Inserate durch RUDOLF MOSSE, Zürich, die viergespaltene Colonelzeile 50, Titelseite 80 Cts., Anzeigen ausländ. Ursprungs 60 Cts., Titelseite 1 Fr.

Löhle & Kern A.-G. für Eisenbau, Zürich

Entwurf und Ausführung von

Eisenkonstruktionen

HEINRICH BRÄNDLI ⚙ HORGEN

Asphalt-, Dachpappen- und Holzcement-Fabrik

Asphalt-Beläge ⚙ Asphalt-Isolierungen

LUXFER

Beton-Gitterfenster für Fabriken sind billiger als schmiedeiserne

Verlangen Sie Prospekte

ROB. LOOSER & CIE., ZÜRICH

Telephon: Selnau 72.95

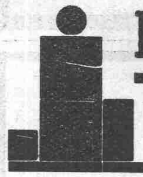

ED. BRUN, WÄDENSWIL 1

TELEPHON 102

Aelteste Spezialfabrik für Härte-Löt-Schweissprodukte, Autogen-Zusatzmaterialien, Lager-Kühlfette, Lager-Kühlöle, Technische Oele und Fette

Preise auf Anfrage

Preise auf Anfrage

Schindler-Aufzüge

wirtschaftlich, betriebsicher, geräuschlos,
ausserordentlich preiswert

Schindler & Cie Aufzügefabrik Luzern

GEGRÜNDET 1874

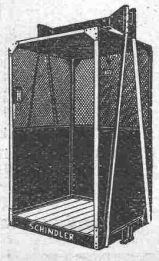

BURCKHARDT

Kolben- und Rotations-Maschinen
50 jährige Erfahrung

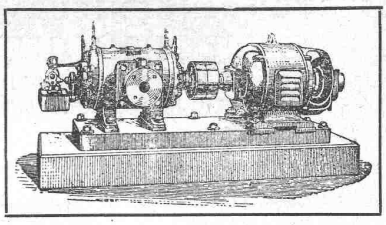

Riemenantrieb oder direkte Kupplung mit Motoren
Erstklassige Ausführungen

KOMPRESSOREN — VAKUUMPUMPEN

MASCHINENFABRIK BURCKHARDT A. G. BASEL

Gesellschaft der L. von Roll'schen Eisenwerke, Gerlafingen

Gegründet 1823 Werk **„Giesserei Bern"** Gegründet 1823 in Bern

Konstruktionswerkstätten, Eisengiesserei

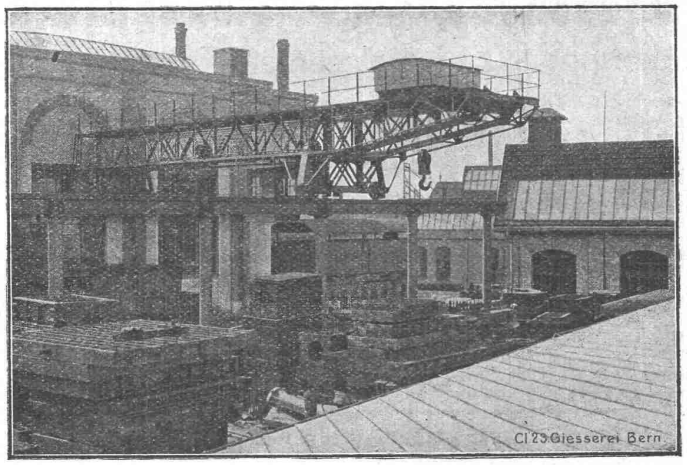

Hof-Laufkran, Tragkraft 15 Tonnen, Länge 23 m, mit e'nseitigem festen Ausleger.

Hebezeuge

Eisenbahnmaterial
Schützenanlagen und Wehreinrichtungen
Zahnradbahnmaterial
Standseilbahnen
Kabelbaggeranlagen
Allgem. Maschinenbau

Telegramme: Giesserei Bern
Telephon: Bollwerk 1066

Nicht verdecken, sondern blosslegen soll man die Struktur des Betons durch

TEXTURED CON-TEX CONCRETE

Auf die Schalung gestrichen, besitzt Contex die Eigenschaft, das Abbinden des Zementes auf eine gewisse Tiefe zu verhindern. Dadurch bleibt die hässliche, graue Oberflächenhaut weich und kann nach dem Ausschalen vermittelst Drahtbürste oder starkem Wasserstrahl entfernt werden. Soll eine Betonfläche verputzt werden, so ergibt die Vorbehandlung mit Contex die zu dauernder Haftung erforderliche rauhe Unterlage.

Anfragen erbeten an CONTEX S. A., GENF Postfach Rive 244

BLEICHERT TRANSPORTANLAGEN

Zum Ausheben von Baugruben, zur Kies- und Sandgewinnung bedient man sich des Kabelbaggers.
Er hat vor anderen Geräten den grösseren, praktisch unbeschränkten Arbeitsbereich voraus, steht auf sicherem Boden, gräbt und fördert gleichzeitig, braucht nur einen Mann zur Bedienung und macht in der Ausführung mit Raupenfahrwerken die gesamten Geleiseanlagen für Bagger und Förderbahn überflüssig.

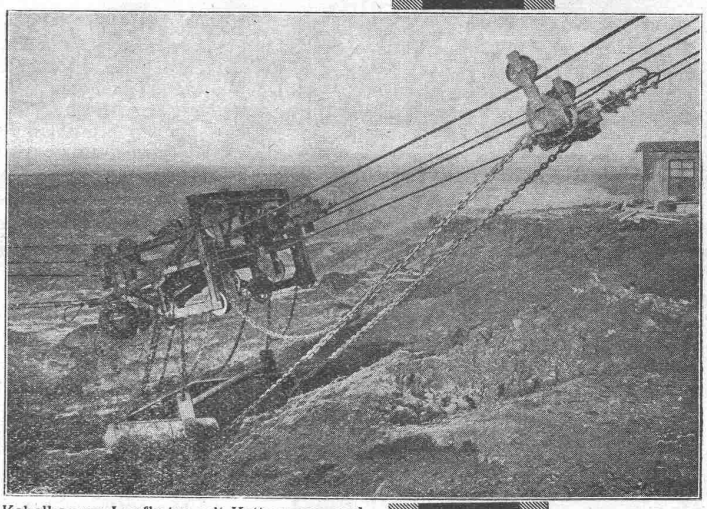

Kabelbagger-Laufkatze mit Kettenzaum und Schürfkübel von 4 m³.

ADOLF BLEICHERT & CO. A.-G. LEIPZIG
DRAHTSEILBAHNEN · KABELKRANE · NAHFÖRDERMITTEL
VERTRETER FÜR DIE SCHWEIZ: ROBERT AEBI & CIE., A.-G., ZÜRICH

KRUPP GRUSONWERK

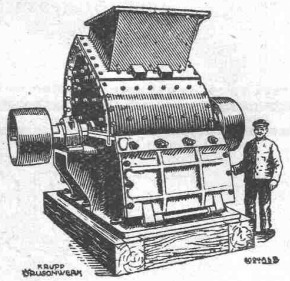

Kohlen- und Koksbrecher,
Hammermühlen,
Schleudermühlen
und Zubehör zur
Aufbereitung von Kohle und Koks
für
Gasanstalten

Vertreter: **SPOERRI & Co., ZÜRICH,** Walchestr. 27

MAGDEBURG

DR. ING. PETER PASTERNAK

PRIVATDOZENT FÜR EISENBETONBAU UND TECHNISCHE STATIK AN DER E. T. H.

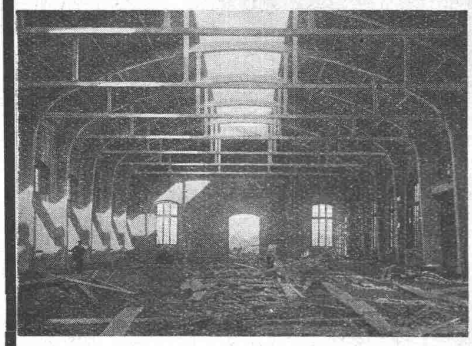

Turnerstr. 31 I ZÜRICH 6 Tel.: Hott.76.01

übernimmt die Ausarbeitung von

Statischen Berechnungen und Eisenbeton-Ausführungsplänen

Langjährige praktische Erfahrung in der Projektbearbeitung grosser Eisenbeton-Hoch- und -Tiefbauten jeglicher Art. Schwierigere statische Berechnungen nach eigenen erprobten Methoden. Expertisen und Beratungen.

Referenzen, Pläne und Photographien ausgeführter Eisenbetonbauten stehen Interessenten gerne zur Verfügung.

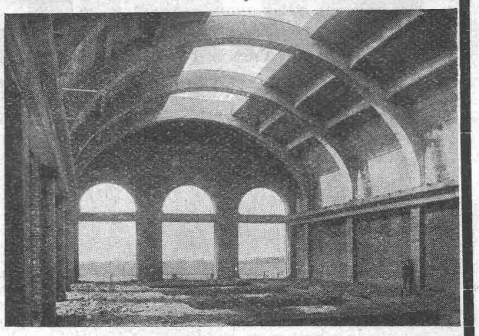

Stauwerke A.-G., Stampfenbachplatz 3, Zürich 6

Erste und älteste Spezialfirma mit reichsten Erfahrungen im Bau von

selbsttätigen und zwangsweise zu bedienenden Wehranlagen.

Selbsttätigen Abflussregulierungen

für Wasserkraft- und Irrigations-Anlagen, entsprechend den modernsten Anforderungen des Wasserbaues.

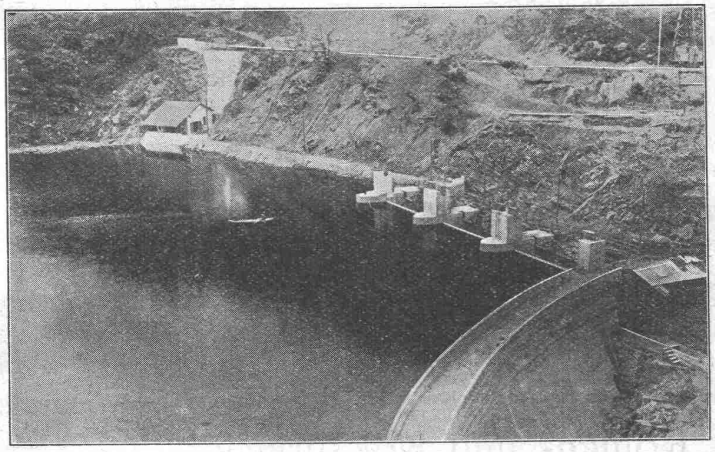

Drei automatische Segmentschützen am Staudamm der „Grande Rhue", je 12 × 3,50 m.

In Betrieb und in Ausführung über 200 Anlagen mit total 3700 m Wehrbreite und ca. 36000 m³/sek Regulierfähigkeit.

Allein-Vertretung für die Schweiz der

„Zahnschwelle Rehbock"

zur Verhütung von schädlichen Auskolkungen der Sohle von Wasserläufen.

Illustrierter Katalog, Projekte und Kostenanschläge.

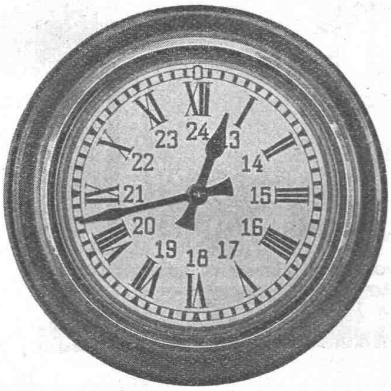

HORLOGES ÉLECTRIQUES

FAVAG

FABRIQUE D'APPAREILS ÉLECTRIQUES

SOCIÉTÉ ANONYME

NEUCHATEL

ATELIERS DE CONSTRUCTIONS MÉCANIQUES DE VEVEY S. A.

Adresse télégraphique: FONDERIE VEVEY. - Téléphone No. 69

Turbines hydrauliques

Ponts et Charpentes métalliques

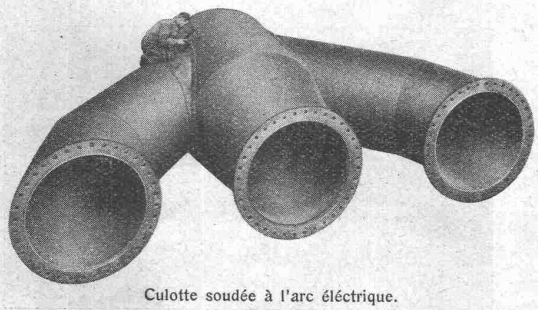

Culotte soudée à l'arc éléctrique.

Appareils de levage, de manutention et de transport

Chaudronnerie - Réservoirs - Tuyaux

Fonderie de fer et de bronze

Appareils pour voies ferrées

ELEKTRON METALL

HOHE FESTIGKEITSWERTE. VORZÜGLICHE, RASCHE BEARBEITUNG. SAUBERES, KOMPAKTES GEFÜGE.

OEDERLIN & Co S. A., BADEN

SPEZ. GEW
STAHL 7.9
MESSING 8.6
ALUMINIUM 2.7
DURALUMIN 3.0
ELEKTRON 1,8

GESELLSCHAFT DER LUDW. VON ROLL'SCHEN EISENWERKE
· FILIALE: EISENWERK CLUS KT. SOLOTHURN ·

TRANSMISSIONEN

in moderner Ausführung, mit Ringschmierlagern oder Kugellagern.
Komplette Anlagen für alle Industriezweige.

Benn's Patent-Reibungskupplungen.
Elektromagnetische Reibungskupplungen.
Patentiert in der Schweiz und im Auslande.

Patent-LENIX-Getriebe

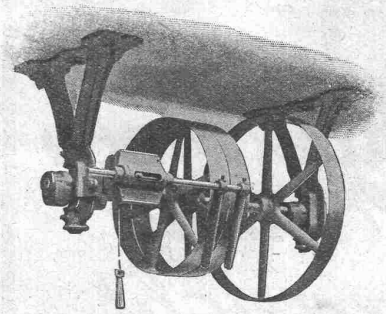

Riemenrücker Typ Clus, mit nur einem Zugseil

FILIALE: GIESSEREI OLTEN

Rohguss zu Riemenscheiben und Zahnrädern
jeder Grösse und Konstruktion.

A.-G.
CONRAD ZSCHOKKE
DÖTTINGEN
(Aargau)

EISENBAU.

Brücken, Hoch- und Industriebauten, Stauwehre, Maste, Konstruktionen für Bauinstallationen, Krane, Kessel- und Blecharbeiten, Druckrohre, Treppen, Fenster etc.

Spezialitäten:

Verzinkung (Metallisierung mit Zink, Blei, Aluminium, Kupfer etc.) nach dem M. U. Schoop'schen Verfahren. (Behälter für chemische Zwecke). - Personen- und Materialschleusen für Druckluftgründungen. - Wellblechbaracken für jeden Zweck (Baubarakken, Garagen etc.)

INGENIEURBUREAU

J. J. RUEGG & CO.
ZÜRICH
BASEL - DELÉMONT
BAUUNTERNEHMUNG
INGENIEURBUREAU

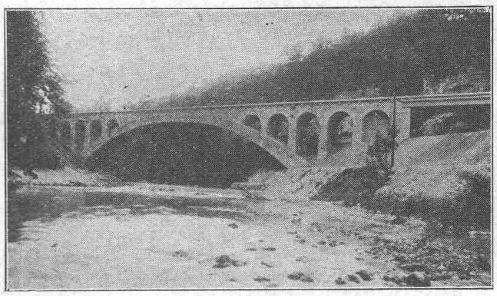

AUSFÜHRUNG,
PROJEKTIERUNG
VON
HOCH- u. TIEFBAUTEN

ESCHER-WYSS & Cie
ZÜRICH & RAVENSBURG

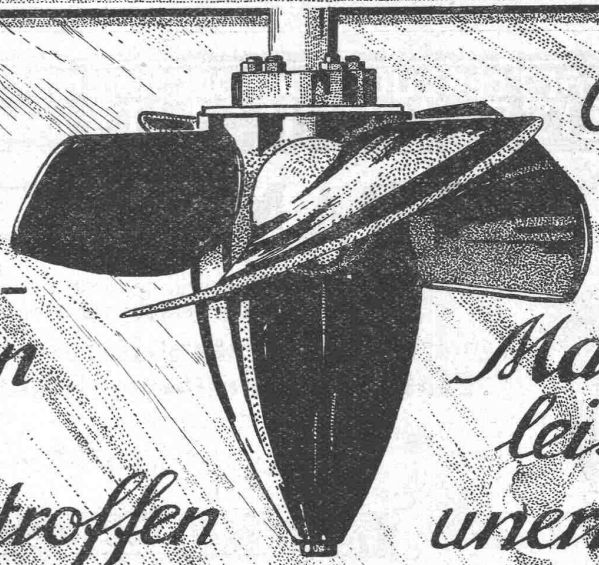

Unsere Wasserturbinen sind unübertroffen

Gesamtlieferung und Maschinenleistung unerreicht

W 1428

Wasser - genug, keimfrei u. kühl -

Projektierung und Bau von Wasserversorgungen in jeder Grösse. Quellen- und Grundwasserfassungen | Filterbrunnen | Wassergewinnung aus Seen und Flüssen | Taucherarbeiten | Pumpwerke | Schnellfilter | Grundwasserabsenkung | Seit 1870 über 800 Anlagen ausgeführt.

TELEPH. HOTTINGEN 28.97 ZÜRICH WEINBERGSTR. 1 (CENTRAL)

Schafft Euch die A.G. Guggenbühl

SPEZIALITÄT: BOHR-PRESSBETONPFÄHLE

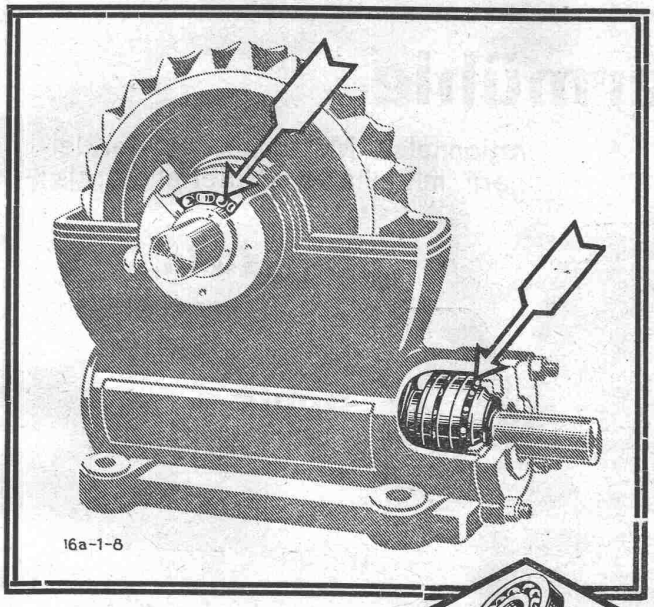

Schnecken getriebe mit F&S Kugellager

Das vollkommene System

SCHWEINFURTER PRÄZISIONS-KUGELLAGER-WERKE

FICHTEL & SACHS A.G.

GENERALVERTRETUNG FÜR DIE SCHWEIZ:

AMSLER & Co., FEUERTHALEN Kt. Zch

Fredenhagen

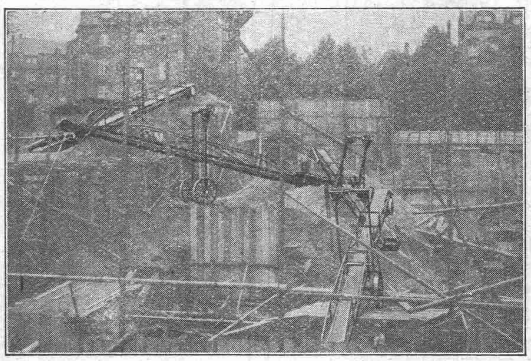

FÖRDERBÄNDER

ermöglichen grösste Lohnersparnis und Leistungssteigerung im Baugewerbe.

SPEZIALAUSFÜHRUNG für Kies, Betongemisch, Säcke etc.

Referenzen aus der Baubranche.
Kataloge etc. auf Wunsch.

Wilhelm Fredenhagen
Offenbach am Main

OEL

als Heizmittel ist

PRAKTISCH SAUBER OEKONOMISCH

Jede Auskunft erhalten Sie unverbindlich durch die techn. Abteilung

der

LUMINA A. G., Sihlporte, ZÜRICH

STIGLERLIFT ZÜRICH

Schweiz. Akt.-Ges. für die Fabrikation, den Verkauf, die Wartung u. Instandhaltung v. Personen- u. Warenaufzügen, System Stigler

Offerten, Auskünfte, Ingenieurbesuche durch
Kaegi & Egli, Zürich
Stauffacherplatz 3
Telephon: Uto 16.90

Lieferung erstklassiger Personen- und Warenaufzüge für Hotels, Banken, Wohn- und Geschäftshäuser, Spitäler etc.
Modernisierung älterer Anlagen

Agence générale pour la Suisse romande:
Albert Walch, Genève
12, Rue Général Dufour
Téléphone: Stand 47.03

Bedachungen
Aeussere Wandverkleidungen
Innenbau
Installations- und Druckrohre
Autogaragen
Diana-Unterdachplatten und
Unterlagstreifen für Ziegeldächer

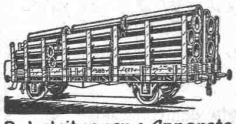

Rohrleitungen & Apparate
— aus Eisenblech —
liefert vorteilhaft:
Fch. Bertrams Basel 13
Vogesenstr 101 · Telephone: Safran Nr 46. 90

DAVERIO & CIE., A.-G., Maschinenfabrik, ZÜRICH

Hammermühle

rationnelste Maschine zum Zerkleinern mittelharter Materialien, als:

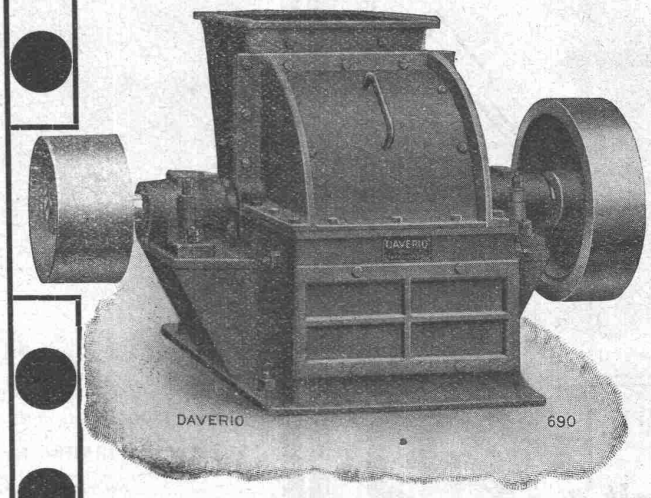

Kalkstein, Mergel, Gips, Kohle, Schlacke, etc.

Hohe Leistung, geringer Kraftbedarf.

Verlangen Sie unverbindliche Offerte.

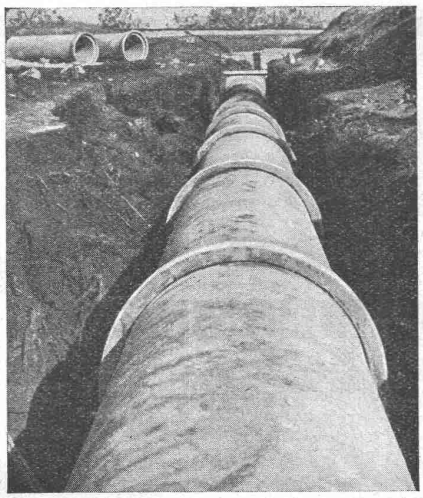

Vianini-Röhren

Patent (Armierte Betonröhren mit Muffen) Patent

für Druckleitungen, Bewässerungsanlagen, Kanalisationen, Düker, Durchlässe etc.

Lieferanten:

Internationale Siegwartbalken-Gesellschaft Luzern

Desmeules Frères
Fabrique de Produits en Ciment Granges-Marnand

Kostenlose Beratung und Offerten durch:

Dipl. Ing. K. GANZ, Ing.-Bureau für Tiefbau, MEILEN, Telephon 128

Alleinvertreter für die deutsche Schweiz.