Objekttyp: **Advertising**

Zeitschrift: **Schweizerische Bauzeitung**

Band (Jahr): **99/100 (1932)**

Heft 12

PDF erstellt am: **24.05.2024**

Nutzungsbedingungen

Die ETH-Bibliothek ist Anbieterin der digitalisierten Zeitschriften. Sie besitzt keine Urheberrechte an den Inhalten der Zeitschriften. Die Rechte liegen in der Regel bei den Herausgebern.
Die auf der Plattform e-periodica veröffentlichten Dokumente stehen für nicht-kommerzielle Zwecke in Lehre und Forschung sowie für die private Nutzung frei zur Verfügung. Einzelne Dateien oder Ausdrucke aus diesem Angebot können zusammen mit diesen Nutzungsbedingungen und den korrekten Herkunftsbezeichnungen weitergegeben werden.
Das Veröffentlichen von Bildern in Print- und Online-Publikationen ist nur mit vorheriger Genehmigung der Rechteinhaber erlaubt. Die systematische Speicherung von Teilen des elektronischen Angebots auf anderen Servern bedarf ebenfalls des schriftlichen Einverständnisses der Rechteinhaber.

Haftungsausschluss

Alle Angaben erfolgen ohne Gewähr für Vollständigkeit oder Richtigkeit. Es wird keine Haftung übernommen für Schäden durch die Verwendung von Informationen aus diesem Online-Angebot oder durch das Fehlen von Informationen. Dies gilt auch für Inhalte Dritter, die über dieses Angebot zugänglich sind.

Ein Dienst der *ETH-Bibliothek*
ETH Zürich, Rämistrasse 101, 8092 Zürich, Schweiz, www.library.ethz.ch

http://www.e-periodica.ch

BAND 100 NR. 12 17. SEPTEMBER 1932

SCHWEIZERISCHE BAUZEITUNG

WOCHENSCHRIFT FÜR ARCHITEKTUR / INGENIEURWESEN / MASCHINENTECHNIK

REVUE POLYTECHNIQUE SUISSE

ORGAN DES SCHWEIZERISCHEN INGENIEUR- UND ARCHITEKTEN-VEREINS
UND DER GESELLSCHAFT EHEMAL. STUDIERENDER DER EIDG. TECHN. HOCHSCHULE
GEGRÜNDET 1883 VON ING. A. WALDNER / HERAUSGEGEBEN VON ING. C. JEGHER

Vereins-Mitglieder, beim Verlag: Schweiz 32 Fr., Ausland 40 Fr. jährl.; Nicht-Mitglieder: Schweiz 40 Fr.; Ausland 50 Fr., postamtlich abonniert 40 Fr. zuzüglich Gebühren. / Einzel-Nr. 1 Fr.

VERLAG CARL JEGHER, ZÜRICH
Dianastrasse 5 / Postcheck VIII 6110
Telephon: 34.507 ▪ In Kommission bei Rascher & Cie., Zürich u. Leipzig

Inserate durch die A.-G. der Unternehmungen RUDOLF MOSSE, Zürich, Basel, Bern / Die viergespaltene Colonelzeile 50 Cts., Titelseite 80 Cts., ausländ. Anzeigen 60 Cts., Titelseite 1 Fr.

Fenster

Kiefer Zürich

PARIS
PLACE DE LA RÉPUBLIQUE
TELEGR.-ADR.: OTELDERNE, PARIS

RESTAURANT
BAR
BIERSTÜBLI

GRÖSSTER KOMFORT
Zimmer mit Einzelbett (f. 1 Person) ab ffr. 25.-, mit Bad ffr. 40.-
Zimmer mit Doppelbett (f. 2 Personen) ab ffr. 40.-, mit Bad ffr. 50.-
Zimmer mit 2 Betten ab ffr. 45.-, mit Bad ffr. 55.-

STENOTYPISTINNEN
PRIVATBUREAUX
AUSSTELLUNGSRÄUME

HOTEL MODERNE

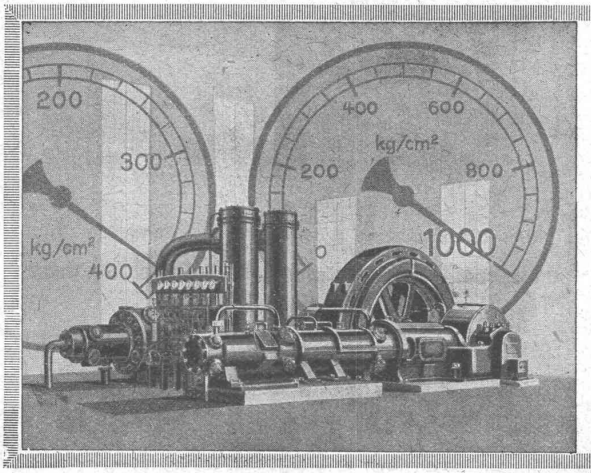

Die *Maschinenfabrik*

Burckhardt

A. G. in Basel

nimmt die führende Stellung ein
im Bau von modernen, grossen

HYPERKOMPRESSOREN

HEIZUNG LÜFTUNG

HEINRICH LIER
INGENIEUR
ZÜRICH

TELEPHON 39205 *BADENERSTRASSE 440*

MOSSE

Centralheizungen

Ventilations-, Entnebelungs-, Trocken-, Warmwasserbereitungs-Anlagen / Pat. Centralapparate für Heizung, Befeuchtung, Ventilation und Kühlung für die Textilindustrie

J. RUCKSTUHL BASEL

Aktiengesellschaft, Fabrik für Centralheizungen

SCHOOP & CO Usteristr. 5 Zürich

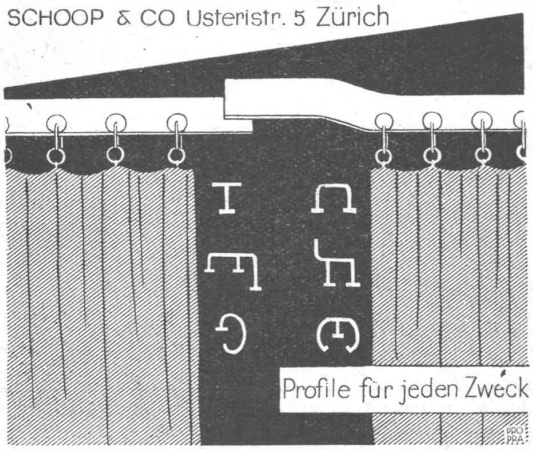

Für **Neu- und Umbau**

Spezial-Patent-Täfer „Tasch"

billig, hygienisch, angenehm zergliedert oder vollständig glatt in Normal- oder Sperrholz. ***Näheres im Baukatalog*** *oder durch:*

P. Schlegel, Baugeschäft, Flums - Tel.: 42

Braun & Co, A.-G., Gossau (St.G.) - Tel.: 93

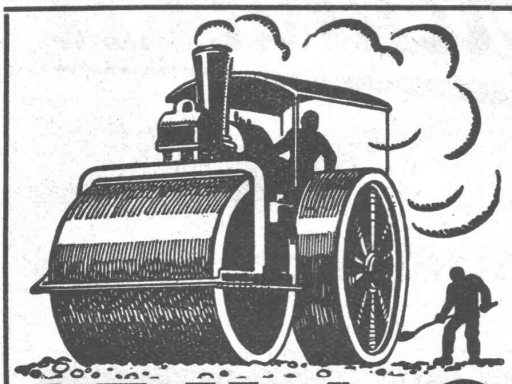

STUAG

die Schweizerische Strassenbau-Unternehmung A.-G.

erstellt Strassenbeläge aller Art

Schweiz. Lichtpausanstalten A.-G., Zürich

vormals Hatt & Cie. - Zähringerstrasse 55 (beim Central)

Vervielfältigungen jeder Art

Reichhaltiges Lager in allen technischen Papieren

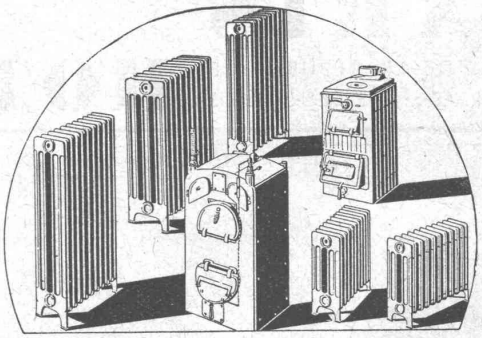

Aller guten Dinge sind **VIER** und das sind:

Zweckmässigkeit - Leistungsfähigkeit - Solidität - Hygiene

welche Sie vereinigt finden in den

ZENT

HEIZKESSELN und RADIATOREN

Der tüchtige Installateur erreicht bei Verwendung dieses erstklassigen, leicht zu reinigenden **Schweizermaterials** den grösstmöglichen Nutzeffekt bei billigstem Betrieb.

Man verlange unsere Gratis-Broschüre über Radiatoren.

Lieferung und Installation erfolgt ausschliesslich durch die Zentralheizungs-Installateure

ZENT A.G. BERN

(Ostermundigen)

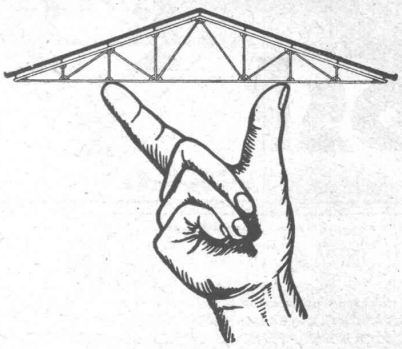

Leichtplatten-Dächer

aus armiertem Bimsbeton

Hohe Isolierfähigkeit
Äusserst niederes Eigengewicht
Tropfensicherheit, Feuersicherheit
Schnelle Montage

Verlangen Sie Prospekte, Offerte und Referenzen

AG für Bimsbeton-Industrie Zürich

Universitätsstrasse 69 **Telephon 44.106**

ELITE HOHLSTEINBALKEN

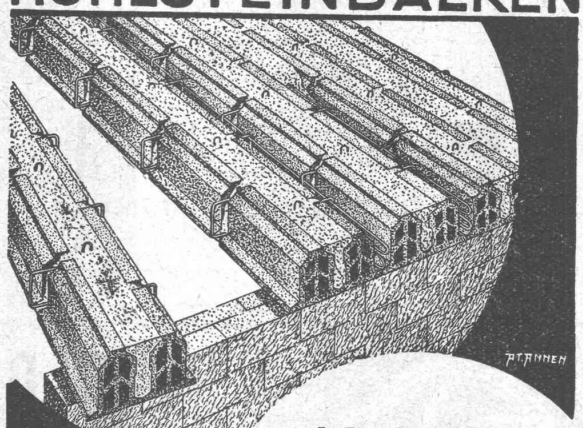

✠ Pat. Nr. 152166

Schalungslos
verlegbar
ohne Ueberbeton
mit
durchgehender **Querrippenarmierung**

KARL HELFENSTEIN / LUZERN

Telephon 963

LIZENZINHABER IN DER SCHWEIZ:

Fr. Herzog, Ingenieur, Reitergasse 55, **Basel** :-: Telephon 32.424
Jul. Keller, Dipl. Ingenieur, Nordstrasse 4, **Wallisellen** :-: Tel. 932.282

Glasdächer

Dachoberlichter

in kitflosen ✠ Systemen „Kully"

Glasdachwerke
Simon Kully, Olten
Dipl.-Ingenieur E. T. H.

Aeltestes Spezialgeschäft — Gegründet 1854
Eigenes Ingenieurbureau — Telephon 20.56

GLASÄTZEREI
PHOTOGRAPHIEGLAS, DESSINSCHEIBEN FÜR RESTAURANTS, CAFES, BANKEN, HOTELS, ETC.
MATTGLAS
siegrist & jost
TELEPHON 31.595
zürich

„UNION"-Einmauerkassen

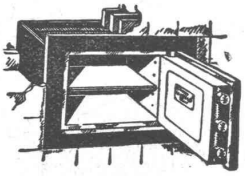

Briefkasten
Eiserne Türen u. Zargen
Kassenschränke
Stahlmöbel
Stahlpulte etc.
Union-Kassenfabrik A.-G., Zürich
Gessnerallee 36 - Verlangen Sie Prospekt Nr. 80 - Telephon 51.758
Ingenieur-Besuch kostenlos

Ingenieurschule Strelitz i. M.
Abt. für Stahlbau
5 Semester – 3 Fachlehrer
Stahlskelettbau, Brücken, Maste, Förderanlagen, Waggonbau, Metallprüflaboratorium, Schweißen im Stahlbau. Vorkenntnisse w. berücksichtigt. Progr. frei.

metallbau ag
autostr. 40
stahlfenster
eisenkonstruktionen
zürich
albisrieden
telefon 39909

STUCCOLIN
Beachten Sie unser Detail-Inserat im Schweizer Bau-Katalog.
ERNST HABERER & Cie
BERN
ATELIERS FÜR
BILDHAUEREI
STUCCATUR
MALEREI &
GIPSEREI
REPARATUREN
Beachten Sie unser Detail-Inserat im Schweizer Bau-Katalog.

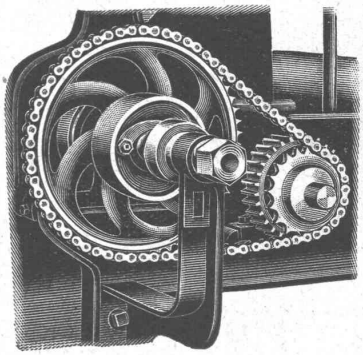

RENOLD-KETTEN-ANTRIEBE
sind das anpassungsfähigste Kraftübertragungselement für alle Neukonstruktionen od. Umänderungen
Renold-Kettenantriebe sind Präzisionsantriebe und nicht zu vergleichen mit Gall-Kettenantrieben
W. EMIL KUNZ, ZÜRICH 2
Gotthardstrasse 21 Telephon 52910

Schweizer Unternehmen

OSCAR VILLIGER
CHEMISCHE FABRIK „HEMATECT"
ST. LOUIS (Ht. Rhin) und Filiale BASEL, Rheinschanze 2

„Hematect" gesetzlich und international geschützt, die idealste Dachhaut, die idealste Isolierung und der wirksamste Shhutzanstrich, widersteht allen Angriffen durch Hitze, Kälte, Russ, Rost, Säuren, Gase, Laugen etc.

„Hematect" läßt sich kalt verarbeiten u. ist nicht entflammbar

Schlacken und Lösche für Auffüllungen,

Betonierungen, Plattenfabrikation, Sportplatz-Anlagen etc.

Uebernahme von Schrägbodenauffüllungen

M. AMANN, ZÜRICH

Röschibachstrasse 2 **Telephon 63.034**

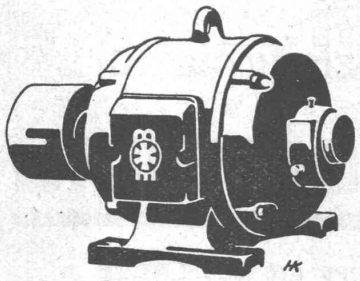

Der Bau von

geräuschlosen

Meidinger-Motoren

ist unsere älteste Spezialität. Installieren Sie diese ohne Bedenken in bewohnten Räumen.

Zum Antrieb von Pumpen, Aufzügen etc. liefern wir auch Spezial-Typen.

Verlangen Sie kostenlos unsere Preislisten oder Vertreterbesuch

G. Meidinger & Cie, Basel

Verlangen Sie Preis-Offerten

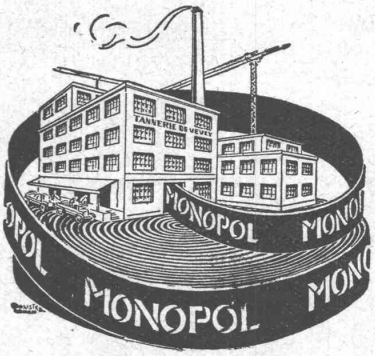

Technische Beratung kostenlos

Leder-Treibriemen

Marke: **„MONOPOL“ „IDEAL“ „MAXIMA“ „LEMAN“**

reine Eichenloh-Grubengerbung

grosse Zerreissfestigkeit - Geschmeidigkeit grösste Adhäsion und unbegrenzte Lebensdauer

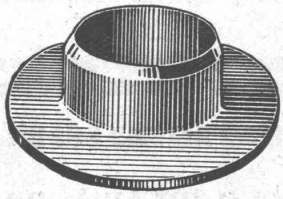

Leder-Manschetten

Dichtungen Technische Artikel jeder Art

TANNERIE de VEVEY S.A.

Telephon No. 59

GUSS-BAUSTEIN-FABRIK ZÜRICH A.-G. ZÜRICH

Bureau: Zürich, Fraumünsterstr. 14 Telephon 38.087

Fabriken: Altstetten, Güterstr., Tel.: 55.022 Badenerstr., Tel.: 55.415

Erste Spezialfabrik für SCHLACKEN- und BIMS-PRODUKTE

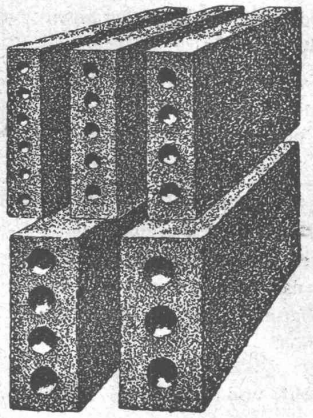

Längsgelochte Schlacken- und Bimssteine

4, 5, 6, 8, 10, 12 und 15 cm stark

Dübelsteine

für Fusslambris u. Türleibungen

Bimsbeton-Dielen

für Leichtplattendächer 2,50×0,50×0,10 od. nach besonderen Angaben

Bimskies-Verkauf

ab Lager und franko Baustelle

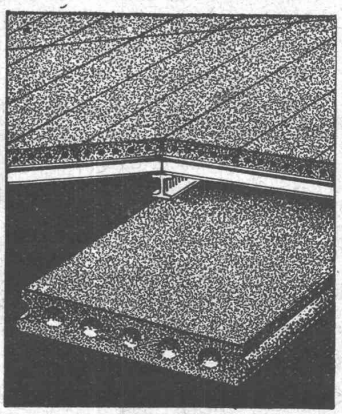

Walo Bertschinger

ZÜRICH, Stampfenbachstrasse 12/14

Geleise-Anlage im Chantier

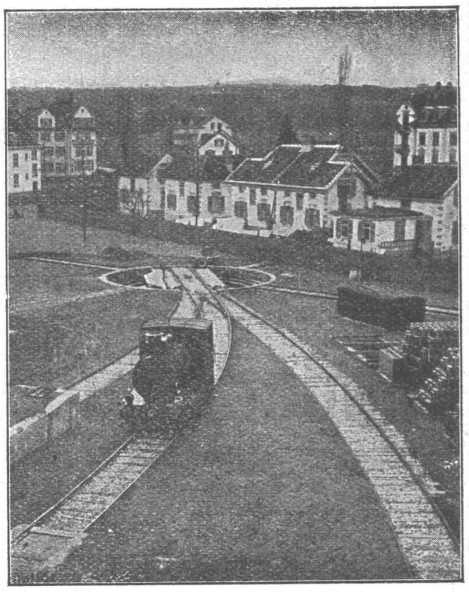

der Firma AdolfSaurer A.-G. Arbon

Spezialfirma für:

Geleisebau

Ständiges grosses **Lager** in Normalbahn- und Fabrikgeleisen, Weichen und Drehscheiben, Geleiseneubau, Unterhalt, Reparaturen.

Geleisebau-Werkstatt.

Abnormale Geleise-Anlagen

PATENTANWALTS-BUREAU AMAND BRAUN, Nachf. v. A. Ritter, Rümelinbachweg 11, BASEL.

Offerten zur Ausübung patentierter Erfindungen

No. 333. Der Inhaber des schweiz. Patentes No. 94908 vom 22. Dezember 1920, betr.: „Brennstoffpumpe", wünscht dasselbe zu verkaufen, Lizenzen zu erteilen oder andere Vereinbarungen zur Ausübung der Erfindung in der Schweiz zu treffen.

No. 507. Die Inhaberin des schweiz. Patentes No. 110175 vom 6. August 1924, betr.: „Unterbrecher für die Zündvorrichtungen von schnellaufenden Explosionsmotoren", wünscht dasselbe zu verkaufen, Lizenzen zu erteilen oder andere Vereinbarungen zur Ausübung der Erfindung in der Schweiz zu treffen.

No. 546. Die Inhaberin des schweiz. Patentes No. 117138 vom 8. Mai 1925, betr.: „Spulvorrichtung", wünscht dasselbe zu verkaufen, Lizenzen zu erteilen oder andere Vereinbarungen zur Ausübung der Erfindung in der Schweiz zu treffen.

No. 555. Die Inhaberin des schweiz. Patentes No. 116931 vom 16. September 1925, betr.: „Tür für geschlossene Kraftwagenkarosserien", wünscht dasselbe zu verkaufen, Lizenzen zu erteilen oder andere Vereinbarungen zur Ausübung der Erfindung in der Schweiz zu treffen.

No. 602. Die Inhaberin des schweiz. Patentes No. 124304 vom 19. August 1926, betr.: „Verfahren zur Herstellung eines bitumenhaltigen Betons", wünscht dasselbe zu verkaufen, Lizenzen zu erteilen oder andere Vereinbarungen zur Ausübung der Erfindung in der Schweiz zu treffen.

No. 656. Die Inhaber der schweiz. Patente No. 90142 vom 3. August 1920, betr.: „Kolbendichtung", No. 97704 vom 4. August 1921, betr.: „Kompressor mit Dampfmotor", No. 97010 vom 2. Juli 1921, betr.: „Dampfheizapparat", No. 101302 vom 11. Juli 1922, betr.: „Stufen-Bremsventil für Luftdruckbremsen", No. 127460 vom 24. August 1927, betr.: „Verfahren zur Herstellung eines Wechselstrom-Gleichrichterelementes", No. 132177 vom 21. Juni 1928, betr.: „Labyrinth-Regelungsvorrichtung für den Ausfluss von Medien", No. 134516 vom 31. August 1928, betr.: „Bremszylinder für Druckluftbremsen", wünschen diese Patente zu verkaufen, Lizenzen zu erteilen oder andere Vereinbarungen zur Ausübung der Erfindungen in der Schweiz zu treffen.

No. 681. Die Inhaberin des schweiz. Patentes No. 132294 vom 5. Mai 1928, betr.: „Maschine zum Melken", wünscht dasselbe zu verkaufen, Lizenzen zu erteilen oder andere Vereinbarungen zur Ausübung der Erfindung in der Schweiz zu treffen.

No. 704. Die Inhaberin des schweiz. Patentes No. 142876 vom 26. September 1929, betr.: „Verfahren zum Betriebe elektrischer Widerstandsöfen und elektrischer Widerstandsofen zur Ausführung des Verfahrenz", wünscht dasselbe zu verkaufen, Lizenzen zu erteilen oder andere Vereinbarungen zur Ausübung der Erfindung in der Schweiz zu treffen.

Auskunft über obige Patente erteilt Ingenieur und Patentanwalt Amand BRAUN, Nachf. von A. Ritter, BASEL.

Bleichert-Transportanlagen

überstehen alle Zeiten!

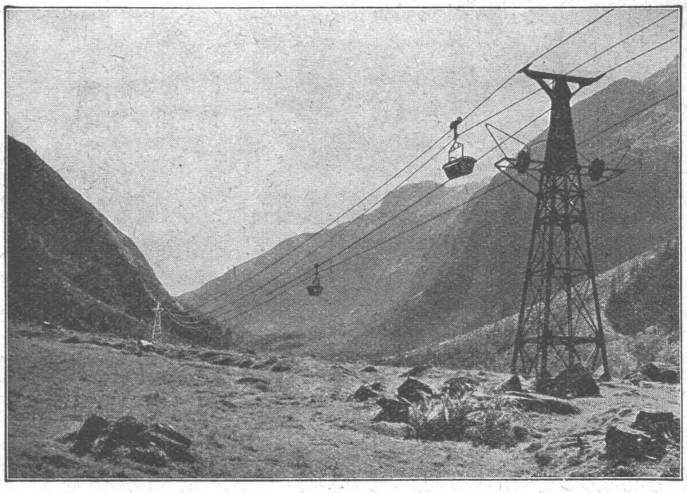

Sie werden heute auf Grund fast 60-jähriger Erfahrung nach bewährten Grundsätzen und mit frischen Kräften ausgeführt von der

Bleichert-Transportanlagen G. m. b. H. Leipzig

Vertreten durch: Ing. E. CONSTAM, ZÜRICH, Susenbergstr. 7 - Tel. 25.695

Ed. Züblin & Cie A.-G., Zürich-Basel

Hoch- und Tiefbauunternehmung

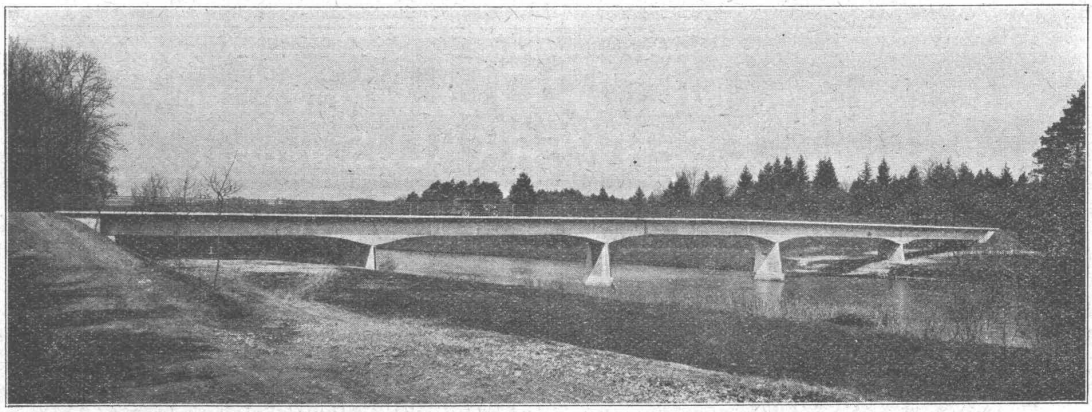

Thurbrücke Flach-Ellikon.

Projektierung und Ausführung von Hoch- und Tiefbauten

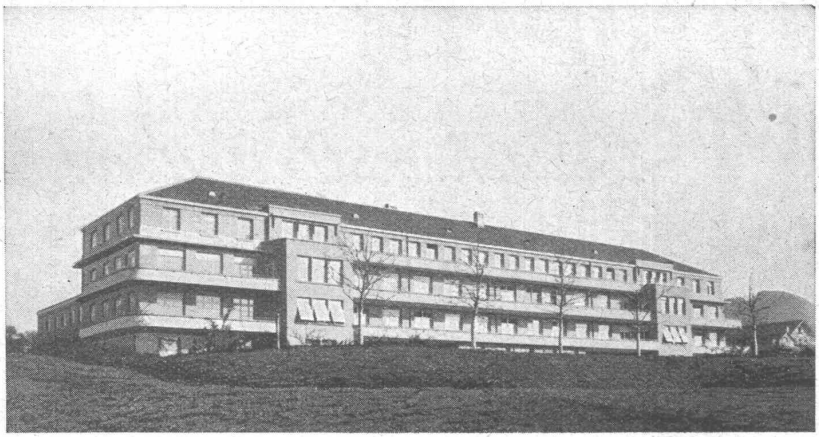

Asyl Gottesgnad Ittigen-Bern.

Salpeterfreie

Deckensteine

von

Oberburg

Vertriebsstelle:

A. Wahlen & Cie.

Bern

Baumaterialien

Telephon: Bollwerk 30.38

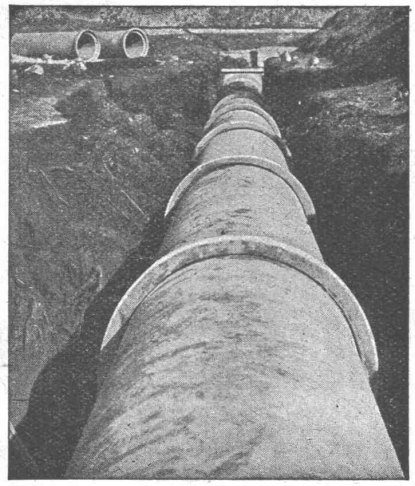

Vianini-Röhren

✣ *Patent (Armierte Betonröhren mit Muffen) Patent* ✣

für Druckleitungen, Bewässerungsanlagen, Kanalisationen, Düker, Durchlässe etc.

Lieferanten:

Internationale Siegwartbalken-Gesellschaft Luzern | **Desmeules Frères Fabrique de Produits en Ciment Granges-Marnand**

Kostenlose Beratung und Offerten durch:

Dipl. Ing. K. GANZ, Ing.-Bureau für Tiefbau, MEILEN, Telephon 128

Alleinvertreter für die deutsche Schweiz.

GESELLSCHAFT DER L. VON ROLL SCHEN EISENWERKE

WERK: EISENWERK KLUS IN KLUS KT. SOLOTHURN

Radiator für freie Aufstellung

Wirksam sauber und zweckmässig

Strahlung nach vorn

Luftwärmende Rückseite

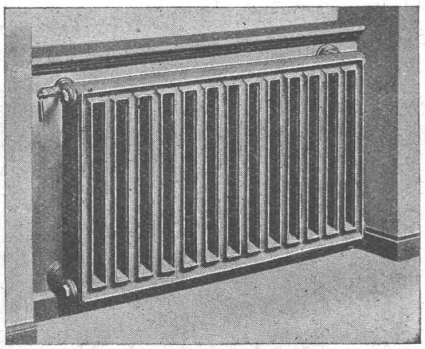

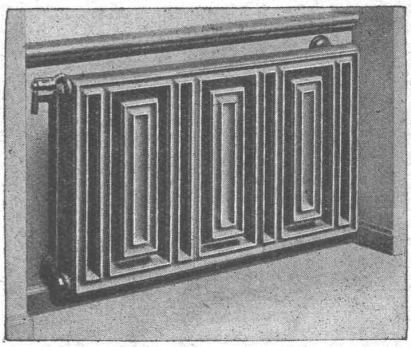

Beste Ausführung erfordert Wandfüsse und verdeckte Anschlüsse Spezialhahn und Rücklauf-Verschraubung

✣ Patent **Normal-Radiator „Columbus"** | **Sonder-Radiator „Columbus"** ✣ Patent