Objekttyp: **Advertising**

Zeitschrift: **Schweizerische Bauzeitung**

Band (Jahr): **99/100 (1932)**

Heft 13

PDF erstellt am: **04.06.2024**

Nutzungsbedingungen

Die ETH-Bibliothek ist Anbieterin der digitalisierten Zeitschriften. Sie besitzt keine Urheberrechte an den Inhalten der Zeitschriften. Die Rechte liegen in der Regel bei den Herausgebern.
Die auf der Plattform e-periodica veröffentlichten Dokumente stehen für nicht-kommerzielle Zwecke in Lehre und Forschung sowie für die private Nutzung frei zur Verfügung. Einzelne Dateien oder Ausdrucke aus diesem Angebot können zusammen mit diesen Nutzungsbedingungen und den korrekten Herkunftsbezeichnungen weitergegeben werden.
Das Veröffentlichen von Bildern in Print- und Online-Publikationen ist nur mit vorheriger Genehmigung der Rechteinhaber erlaubt. Die systematische Speicherung von Teilen des elektronischen Angebots auf anderen Servern bedarf ebenfalls des schriftlichen Einverständnisses der Rechteinhaber.

Haftungsausschluss

Alle Angaben erfolgen ohne Gewähr für Vollständigkeit oder Richtigkeit. Es wird keine Haftung übernommen für Schäden durch die Verwendung von Informationen aus diesem Online-Angebot oder durch das Fehlen von Informationen. Dies gilt auch für Inhalte Dritter, die über dieses Angebot zugänglich sind.

Ein Dienst der *ETH-Bibliothek*
ETH Zürich, Rämistrasse 101, 8092 Zürich, Schweiz, www.library.ethz.ch

http://www.e-periodica.ch

BAND 100 NR. 13 24. SEPTEMBER 1932

SCHWEIZERISCHE BAUZEITUNG

WOCHENSCHRIFT FÜR ARCHITEKTUR / INGENIEURWESEN / MASCHINENTECHNIK

REVUE POLYTECHNIQUE SUISSE

ORGAN DES SCHWEIZERISCHEN INGENIEUR- UND ARCHITEKTEN-VEREINS
UND DER GESELLSCHAFT EHEMAL. STUDIERENDER DER EIDG. TECHN. HOCHSCHULE
GEGRÜNDET 1883 VON ING. A. WALDNER / HERAUSGEGEBEN VON ING. C. JEGHER

Vereins-Mitglieder, beim Verlag: Schweiz 32 Fr., Ausland 40 Fr. jährl.; Nicht-Mitglieder: Schweiz 40 Fr.; Ausland 50 Fr., postamtlich abonniert 40 Fr. zuzüglich Gebühren. / Einzel-Nr. 1 Fr.

VERLAG CARL JEGHER, ZÜRICH
Dianastrasse 5 / Postcheck VIII 6110
Telephon: 34.507 ▪ In Kommission bei Rascher & Cie., Zürich u. Leipzig

Inserate durch die A.-G. der Unternehmungen RUDOLF MOSSE, Zürich, Basel, Bern / Die viergespaltene Colonelzeile 50 Cts., Titelseite 80 Cts., ausländ. Anzeigen 60 Cts., Titelseite 1 Fr.

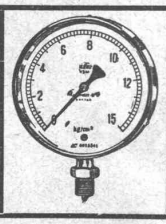

Manometer A.-G., Zürich, Armaturen-Fabrik
(vormals Schäffer & Budenberg, Filiale Seebach, ständige Fabrikation seit 1893)
Manometer, Thermometer, Dynamometer
mit und ohne Registrierung, für jeden Zweck, bewährteste Konstruktionen, genau und zuverlässig.
Dampfventile, Hähne aller Art, Wasserstände, Schutzgläser,
Pumpen, Injektoren, Elevatoren, Kondenstöpfe u. s. w.

LUXFER
Beton-Gitterfenster für Fabriken sind billiger als schmiedeiserne
Verlangen Sie Prospekte
ROB. LOOSER & CIE., ZÜRICH
Telephon: 37.295

Unfall- Lebens-
Versicherungen
aller Art schliessen Sie vorteilhaft ab bei
„WINTERTHUR"
Schweiz. Unfall-Versicherungs-Gesellschaft in *Winterthur* *Lebensversicherungs-Gesellschaft*

Asphalt-Emulsion A.-G., Zürich
Telephon: 39.505
Nüschelerstrasse 30
Unternehmung für Asphaltarbeiten

GLASDACH
KITTLOS MIT BLEIBANDEN
Ausführung auf Holz, Eisen und Beton
Umdecken gekitteter Glasdächer
JAKOB SCHERRER ZÜRICH 2
Allmendstrasse 5/7 Telephon 57.980

Dieser Nummer liegt ein Prospekt des Verlages JUL. SPRINGER, BERLIN, bei, den wir der Beachtung empfehlen.

DRUCKROHRLEITUNGEN

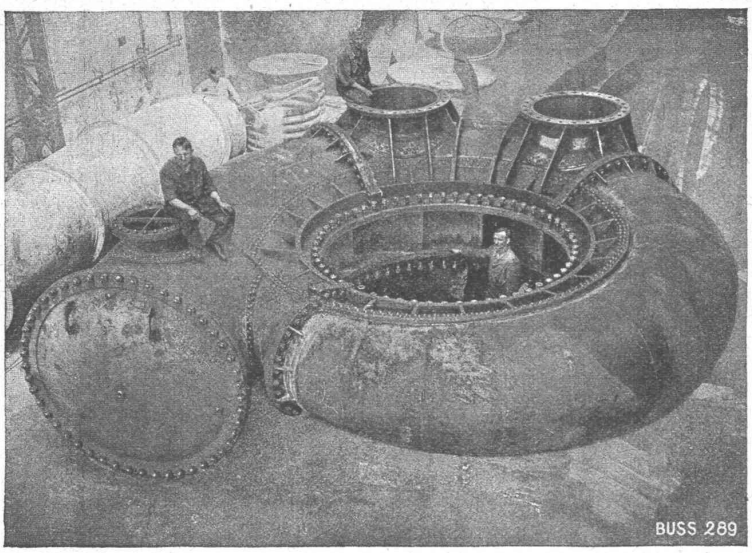

Spiralgehäuse einer Turbine, Durchmesser des Einlaufes 1900 mm, sich reduzierend auf ca. 1000 mm, Betriebsdruck 8 Atm., Prüfdruck 14 Atm.

BUSS AG
BASEL

FENSTER
Spezialität:
Schiebe-Fenster
liefert prompt und zu Konkurrenzpreisen
Constantin von Arx
Fensterfabrik Olten
Beratung und Offerte kostenlos

VON ROLL
RONDEZ

LUDW. von ROLL'sche EISENWERKE
GIESSEREI RONDEZ-DELSBERG
HARTGUSS-BODEN-PLATTEN
zum Verlegen in Beton
(Musterschutz 49344)
ergeben einen ausserordentlich widerstandsfähigen Belag für stark befahrene Räume. Durchgänge, Schwellen.
Guter Schutz für Betonränder.

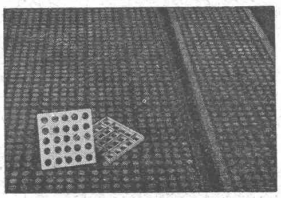

Gußeiserne Muffen- u. Flanschenröhren
sowie Formstücke
Schweizer Normalien
—
Lager in Winterthur

für normalen und höhern Betriebsdruck
—
Telephon: 24.15
KÄGI & CO., WINTERTHUR

Flachdach- u. Terrassen-Beläge

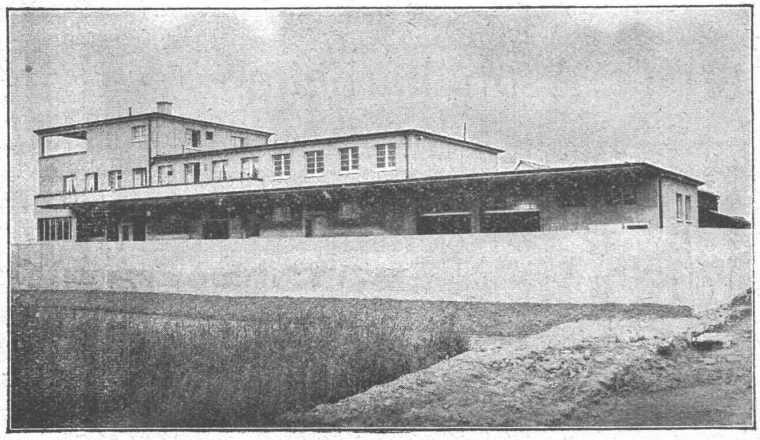

Salmenbräu Altstetten-Zürich.

mit
BITUMITEKT
seit mehr als 25 Jahren glänzend bewährt.
Ia. REFERENZEN
Fachberatung unverbindlich und kostenlos.
SPEZIAL-UNTERNEHMEN:
FRICK-GLASS
Altstetten-Zürich
TEL.: 55.064

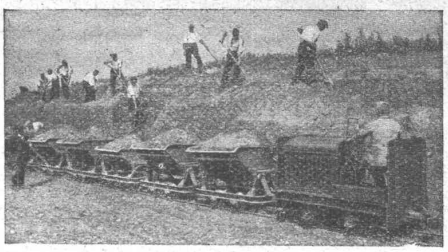

Rollbahn-Materialien

jeder Art, wie Geleise, Weichen, Drehscheiben, Seitenkippwagen, Plattformwagen, Dampf- und Motorlokomotiven für jede Spurweite, liefern vorteilhaft kauf- und mietweise

INGENIEUR BUREAU
ROBERT AEBI & CIE. A.G. ZÜRICH
BAUMASCHINEN - MASCHINENFABRIK

DES PLUS BASSES CHUTES POUR TURBINES KAPLAN ET HELICES

A LA PLUS HAUTE CHUTE DU MONDE

1750 m.

DIXENCE

VALAIS SUISSE

TROIS TURBINES DE 50 000 CV

ATELIERS DES CHARMILLES S.A.
CHARMILLES - GENÈVE

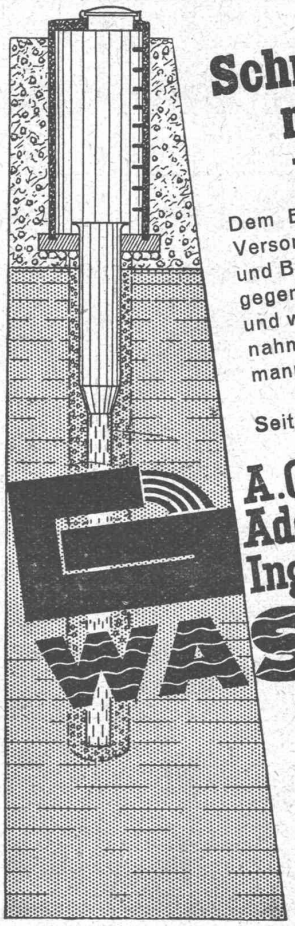

Schritt halten - ? nein - vorausgehen!

Dem Bedarf vorausgehen muss die Versorgung Ihres Betriebes mit Trink- und Brauchwasser. Lassen Sie sich gegen Trockenperioden die technisch und wirtschaftlich günstigsten Maßnahmen vorschlagen. Der Fachmann wird Sie objektiv beraten.

Seit 1869 befasst sich die

A.G. Adolf Guggenbühl, Ingenieur, Zürich

WASSER

ausschliesslich mit Wasserversorgungen für Gemeinden und Industrien. Quell-, See- und Grundwasserfassungen. Sondierbohrungen, Pumpversuche, Filterbrunnen. Selbstentlüftende Heberleitungen mit maximalem Wirkungsgrad.

Flurstrasse 71, Zürich-Altstetten Tel.: 55.313

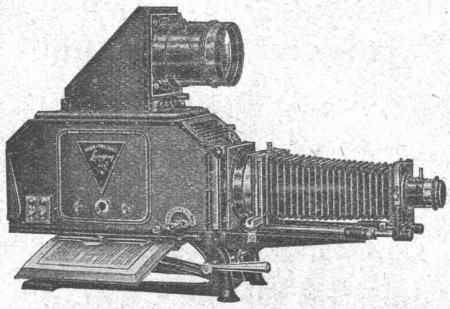

Epidiaskop

PROJEKTION und KINO

für jeden Saal den passenden Apparat

PROJEKTIONSAPPARATE mit Wasserkühlung
EPIDIASKOPE auch für grössere Entfernungen
EINRICHTUNG KOMPLETTER KINOKABINEN
TONFILM-EINRICHTUNGEN
BILLET-AUTOMATEN

Beratung, Pläne und Kostenvoranschläge durch

GANZ & Co - ZÜRICH

BAHNHOFSTRASSE 40 TELEPHON 39.773

METALLISCHE ZELLENLUFTFILTER S. A. V.

für Lüftungs- und Heizungs-Anlagen, Turbogeneratoren, Kompressoren, Motoren usw.

BESTES FILTER DER GEGENWART

Ventilator A.-G., Stäfa-Zürich

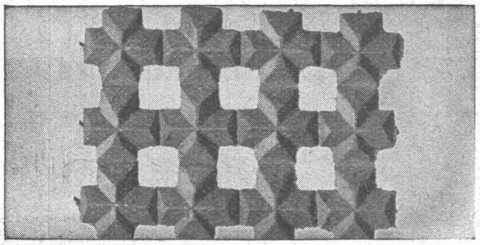

Drahtziegelgewebe

SCHWEIZERISCHE DRAHTZIEGELFABRIK A.G. LOTZWIL (Bern) Telephon 173

Alleinige Fabrikanten der beiden besten Putzmörtelträger, für Decken, Wände, Fassaden, Gewölbeimitationen, Untersichten etc.

Verlangen Sie Muster, Prospekte u. Preislisten.

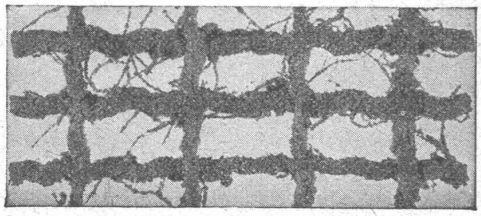

Ideal-Rabitz

Rolladenfabrik A. Griesser A.-G. Aadorf

FILIALEN:

BASEL Gundeldingerstr. 432 Tel. S.9849

LAUSANNE Place St. Francois 5 Tel. 33.272

ZÜRICH Militärstrasse 108 Tel. 37.398

ATELIERS DE CONSTRUCTIONS MÉCANIQUES DE VEVEY S. A.

Telegramm-Adresse : FONDERIE VEVEY. - Telephon No. 69

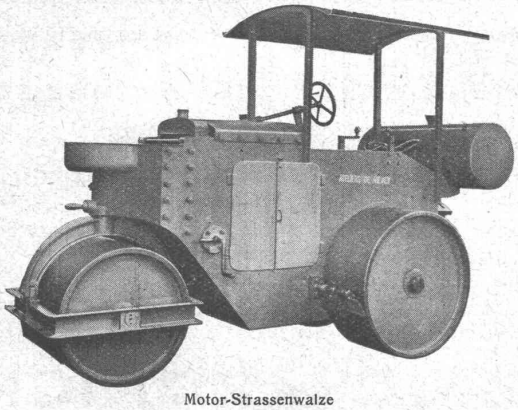

Motor-Strassenwalze
4 bis 10 Tonnen

Wasserturbinen aller Systeme
Eisen-Hoch- und Brückenbau
Hebezeuge und Transportanlagen
Kesselschmiede
Behälter - Rohrleitungen
Eisen- und Bronce-Giesserei
Weichen, etc. für Geleise-Anlagen

ADOLF FELLER, AG., HORGEN

FABRIK ELEKTRISCHER APPARATE

Drehschalter
Kipphebelschalter
Druckknopfschalter
für Unterputzmontage

in Kombination mit rotleuchtender Glimmlampe
Signallicht.

Offerten und Muster zu Diensten!

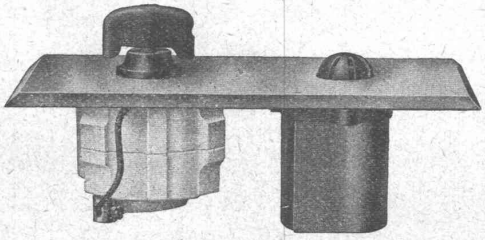

No. 7100/602, Pml''

KAEGI & EGLI
Elektrotechn. Werkstätten
ZÜRICH u. SEEBACH

ELEKTROMOTOREN
miet- und kaufweise prompt ab Lager

TELEPHONE: Bureaux: 51.690
Werkstätten: 48,910
Telegramme: Eglikaegl

Für **Neu- und Umbau**

Spezial-Patent-Täfer „Pasch"

billig, hygienisch, angenehm zergliedert oder vollständig glatt in Normal- oder Sperrholz. ***Näheres im Baukatalog*** *oder durch:*

P. Schlegel, Baugeschäft, Flums - Tel.: 42
Braun & Co, A.-G., Gossau (St. G.) - Tel.: 93

Anstrich billiger als Verzinkung ?

Mag sein im Anschaffungspreis, nicht aber mit Bezug auf die Lebensdauer. Prüfen Sie von Fall zu Fall. Wir stehen Ihnen mit Angebot gerne zur Verfügung. Benützen Sie unsere langjährige Erfahrung

VERWO A.-G., Wolfhausen (Kanton Zürich)
Abt. Verzinkerei Tel. Nr. 46

GESELLSCHAFT DER L. VON ROLL'SCHEN EISENWERKE
CLUS
EISENWERK CLUS IN KLUS (KT. SOLOTHURN)

SANITÄRE ARTIKEL

aus Gusseisen, porzellan-emailliert

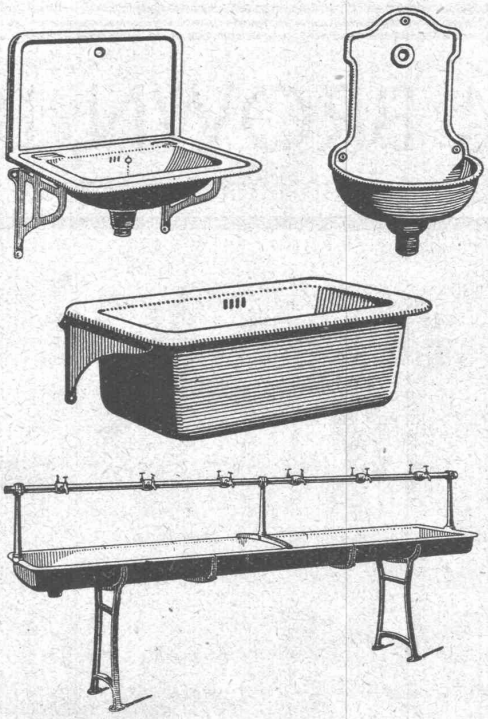

Waschbecken, Spülbecken, Ausgussbecken
Waschtische, Wandbrunnen, Waschtröge
Reihenwaschanlagen, Konsolen, u. s. w.

Katalog Nr. 213 auf Verlangen

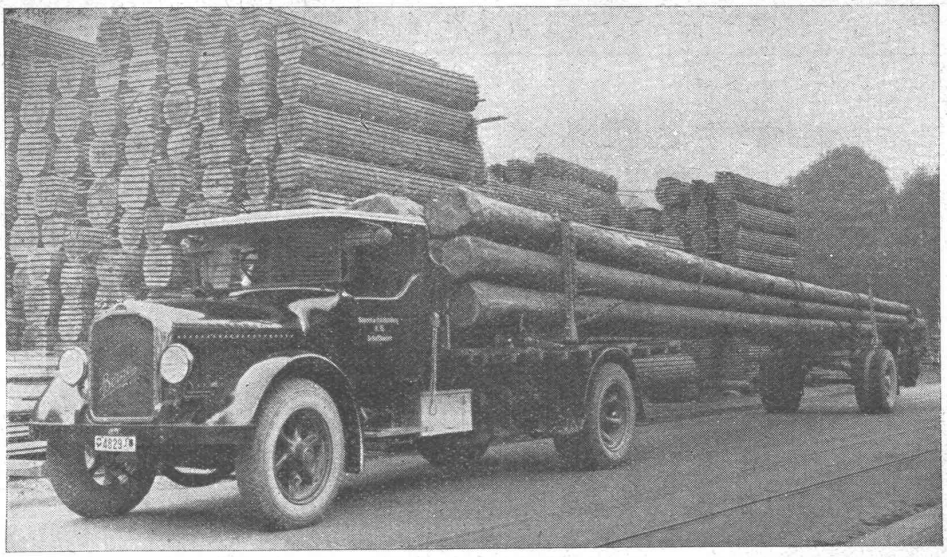

Die Berna-Lastwagen 5—6 t eignen sich vorzüglich für die allerschwersten Arbeiten im Baugewerbe. Dreiseitenkipper, Langholzwagen mit Spillvorrichtung u. Drehschemel. Kräftige Benzin- u. Rohölmotoren; hydraulische Vierradbremse

Motorwagenfabrik BERNA AG Olten

A. G. BROWN, BOVERI & CIE., BADEN

Technische Bureaux: Baden, Basel, Bern, Lausanne

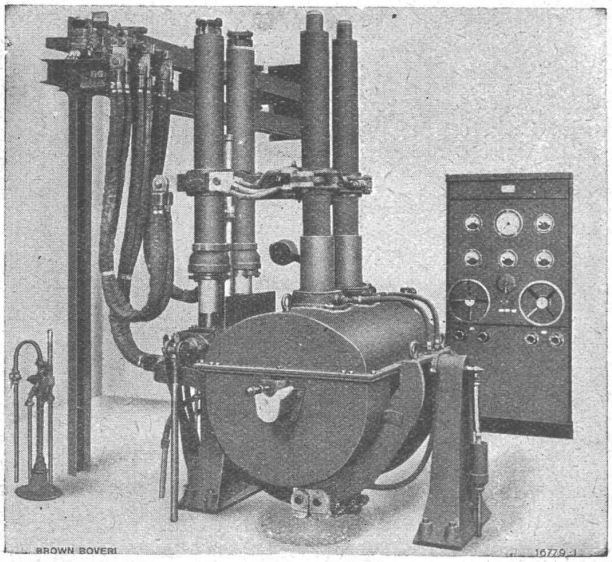

Elektrischer Metallschmelzofen,
Bauart Brown Boveri mit automatischer Elektrodenregulierung.

Elektr. Metallschmelzöfen

300 und 600 kg Fassungsvermögen zum Schmelzen v. Metallen u. Metallegierungen

wie

Nickel
Kupfer
Zinn
Silber
Nickel-legierungen
Bronce
Messing
Lager-metalle
usw.

Geringster Metallabbrand. Geringer Platzbedarf.
Einfache, ungefährliche Bedienung.
Kleiner Energieverbrauch.

Besondere Vorteile:

Erzeugung von Material grösster Reinheit, höchster Festigkeit und Dehnung.

Klubhütte Weisshorn
DUROTECT-Bedachung
Arch.: F. Maron, Arosa

Für
Bedachungen
und
Abdichtungen
die bewährte, teerfreie
Qualitäts-Dauerdachpappe

DUROTECT
(Schweizer-Fabrikat)

MEYNADIER
MEYNADIER & CIE·A-G·ZÜRICH
„Handelshof", Uraniastr. 35. Tel. 58.620
Fabrik in Altstetten bei Zürich.

Dichtungs-Materialien für jeden Zweck

Ia Referenzen. Prospekte, Muster und fachmännische Beratung unverbindlich.

bei Isolierstein-Mauerwerk verwenden Sie mit Vorteil die neuen **Gewändesteine**

ZIEGEL AG ZÜRICH TALSTR. 83 TEL. 36698

Deckensteine von Oberburg

IN QUALITÄT UNÜBERTROFFEN

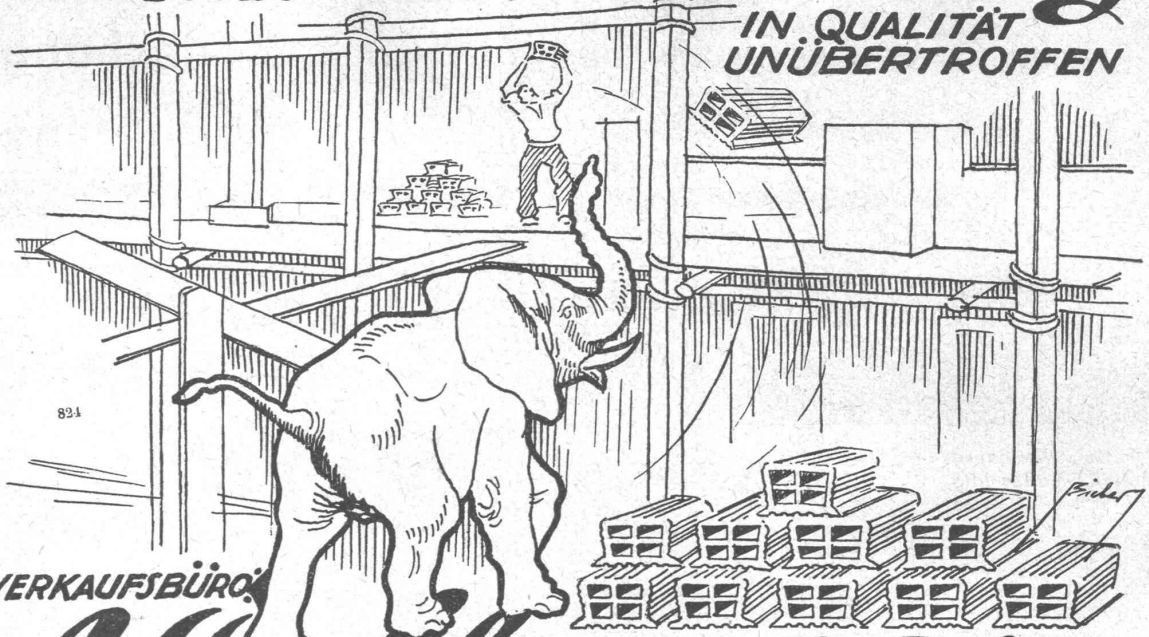

VERKAUFSBÜRO:

A. Wahlen & Cie Bern

BAUMATERIALIEN · TEL. 23.038

VOLLDIESELKOMPRESSOR F M A

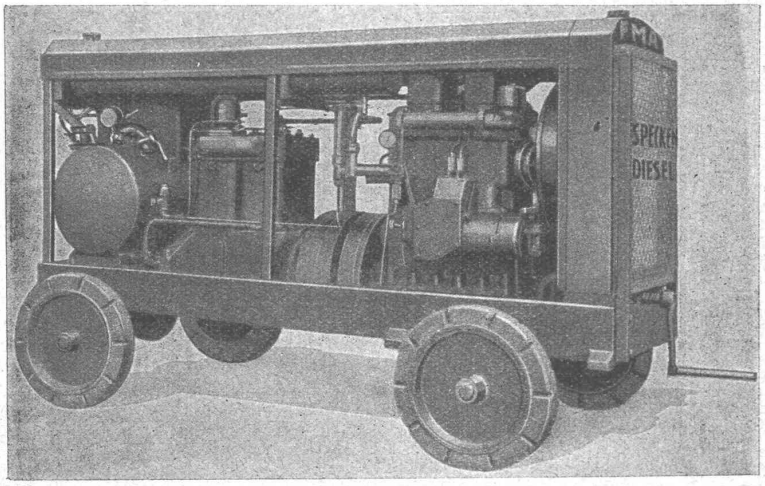

bietet Vorteile, die in ihrer Gesamtheit kein anderes Fabrikat aufweist:

1 Fünfjährige Erfahrung voraus
andere fangen erst an;

2 Billigkeit
in seiner Klasse günstiger im Preis als jedes Konkurrenzfabrikat;

3 Sparsamkeit im Betrieb
Verbrauch bei Vollast - 2 bis 3 Hämmer - ca. 30 kg Gasöl = Fr. 3.60 pro Tag;

4 Unbedingte Betriebssicherheit
niedrige Drehzahl. Erschütterungsfreier Lauf. Gesonderte Kühlung für Motor und Kompressor. Kalte Druckluft durch wassergekühlten Nachkühler;

5 Grösste Einfachheit
durch Hebel auskuppelbar, springt sofort an ohne Einspritzung mit Benzin und ohne die hiermit verbundenen Nachteile. Automatische Schmierung, keine Rohrleitungen oder Pumpen, die sich abnützen. Automatische Regulierung, gesondert für Motor und Kompressor;

6 Leichte Transportfähigkeit
2 Mann genügen auf ebenem Terrain. Lagerung auf nachstellbaren Kugellagern. Bereifung mit Riesen-Elastic-Vollgummi.

Dazu die bewährten Bohrhämmer und die neupatentierten Aufbruchhämmer mit ca. 30% geringerem Luftverbrauch und bedeutend gesteigerter Leistung bei minimalem Rückschlag.

A. SPECKEN Spezialhaus f. Pressluftanlagen, Böcklinstr. 16 **ZÜRICH 7**