Objekttyp: **Advertising**

Zeitschrift: **Schweizerische Bauzeitung**

Band (Jahr): **101/102 (1933)**

Heft 21

PDF erstellt am: **24.05.2024**

Nutzungsbedingungen

Die ETH-Bibliothek ist Anbieterin der digitalisierten Zeitschriften. Sie besitzt keine Urheberrechte an den Inhalten der Zeitschriften. Die Rechte liegen in der Regel bei den Herausgebern.
Die auf der Plattform e-periodica veröffentlichten Dokumente stehen für nicht-kommerzielle Zwecke in Lehre und Forschung sowie für die private Nutzung frei zur Verfügung. Einzelne Dateien oder Ausdrucke aus diesem Angebot können zusammen mit diesen Nutzungsbedingungen und den korrekten Herkunftsbezeichnungen weitergegeben werden.
Das Veröffentlichen von Bildern in Print- und Online-Publikationen ist nur mit vorheriger Genehmigung der Rechteinhaber erlaubt. Die systematische Speicherung von Teilen des elektronischen Angebots auf anderen Servern bedarf ebenfalls des schriftlichen Einverständnisses der Rechteinhaber.

Haftungsausschluss

Alle Angaben erfolgen ohne Gewähr für Vollständigkeit oder Richtigkeit. Es wird keine Haftung übernommen für Schäden durch die Verwendung von Informationen aus diesem Online-Angebot oder durch das Fehlen von Informationen. Dies gilt auch für Inhalte Dritter, die über dieses Angebot zugänglich sind.

Ein Dienst der *ETH-Bibliothek*
ETH Zürich, Rämistrasse 101, 8092 Zürich, Schweiz, www.library.ethz.ch

http://www.e-periodica.ch

ADOLF FELLER AG HORGEN

Fabrik elektrischer Apparate

Vorsicht beim Einkauf

ORIGINAL-FELLER-FABRIKATE

tragen auf den Apparatesockeln und auf den Packschachteln das gesetzlich geschützte Zeichen:

Genormtes Einheitsmaterial bewährter Konstruktion mit dem SEV Qualitätszeichen versehen!

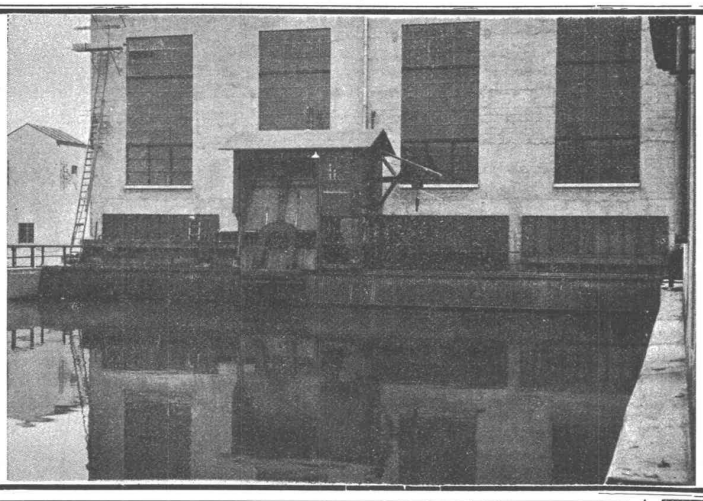

In- und Auslandspatente

Gegründet 1850

MASCHINENFABRIK JONNERET FILS AINÉ GENF

Beste Lösung aller vorkommenden Aufgaben für Rechenreinigung in Hoch- und Niederdruckkraftwerken

Kostenlose Beratung und Ausarbeitung von Projekten

Elektrizitätswerke des Kantons Zürich - Werk Dietikon
Vollautomatische Rechenreinigungsmaschine kombiniert mit 6 t-Dammbalken-Kran

Mineralfarben

Kabe

für wetterfeste Fassadenanstriche seit Jahren bewährt

Schweizerfabrikat

Verlangen Sie unverbindlich Unterlagen

KARL BUBENHOFER

FARBEN- UND LACKFABRIK / GOSSAU ST.G. TEL. 15

Gebr. Demuth

Telephon 170 **Baden** Telephon 170

Fabrik für

Moderne Blechbearbeitung
Patent. gepresste Treppen
Bauschlosserei
Eisenkonstruktionen
Patentierte Kessel
Benzin- und Oeltanks

II. Abteilung

Sanitäre Einrichtungen
Elektrische Boyler und Zentralheizungen

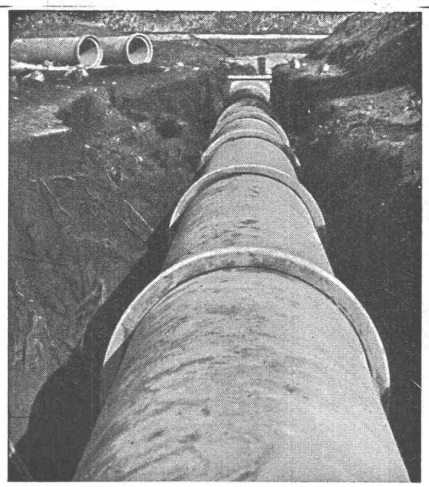

Vianini-Röhren

Patent (Armierte Betonröhren mit Muffen) Patent

für Druckleitungen, Bewässerungsanlagen, Kanalisationen, Düker, Durchlässe etc.

Lieferanten:

Internationale Siegwartbalken-Gesellschaft Luzern

Desmeules Frères Fabrique de Produits en Ciment Granges-Marnand

Kostenlose Beratung und Offerten durch:

Dipl. Ing. K. GANZ, Ing.-Bureau für Tiefbau, MEILEN, Telephon 128

Alleinvertreter für die deutsche Schweiz

Burckhardt

KOMPRESSOREN

für grösste Leistungen und Drücke bis zu 1000 Atm.

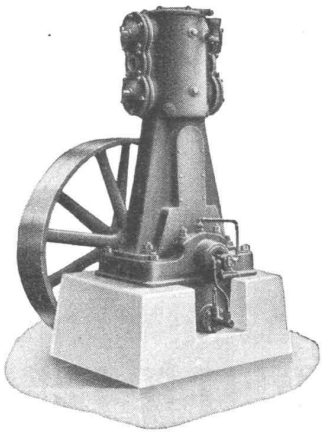

VAKUUMPUMPEN

(Kolben- und Rotationsmaschinen)

Maschinenfabrik Burckhardt A. G., Basel

Gleichrichter

für

Ladeeinrichtungen
Gleichstrommotore
Elektrische Bahnen
Laboratorien
Kinoprojektion
Signalanlagen
Telephonanlagen
u. s. w.

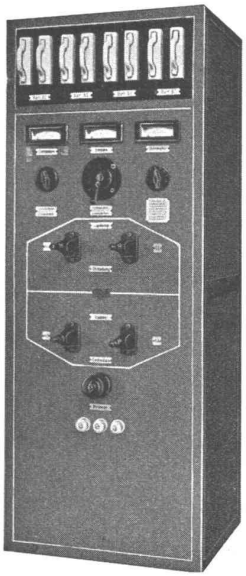

fabriziert als erstklassiges Schweizer-Produkt

SIGNUM AG

WALLISELLEN (ZÜRICH)

Grosse Betriebsicherheit
Guter Wirkungsgrad
Einfache Bedienung
Geräuschloser Betrieb

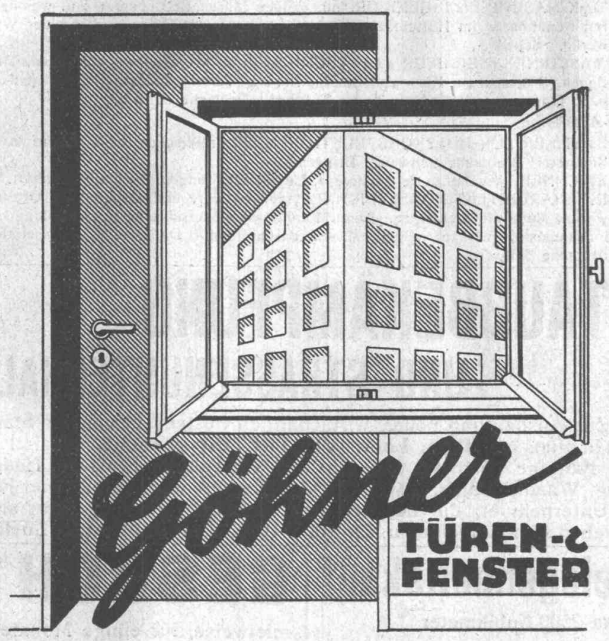

ZÜRICH - BERN - LAUSANNE

Patentierte Spezial-Konstruktionen in Spitaltüren und -Fenstern

Rolladenfabrik A. Griesser A.G. Aadorf

FILIALEN:

BASEL Gundeldingerstr. 432 Tel. S.9849

LAUSANNE Place St. François 5 Tel. 33.272

ZÜRICH Militärstrasse 108 Tel. 37.398

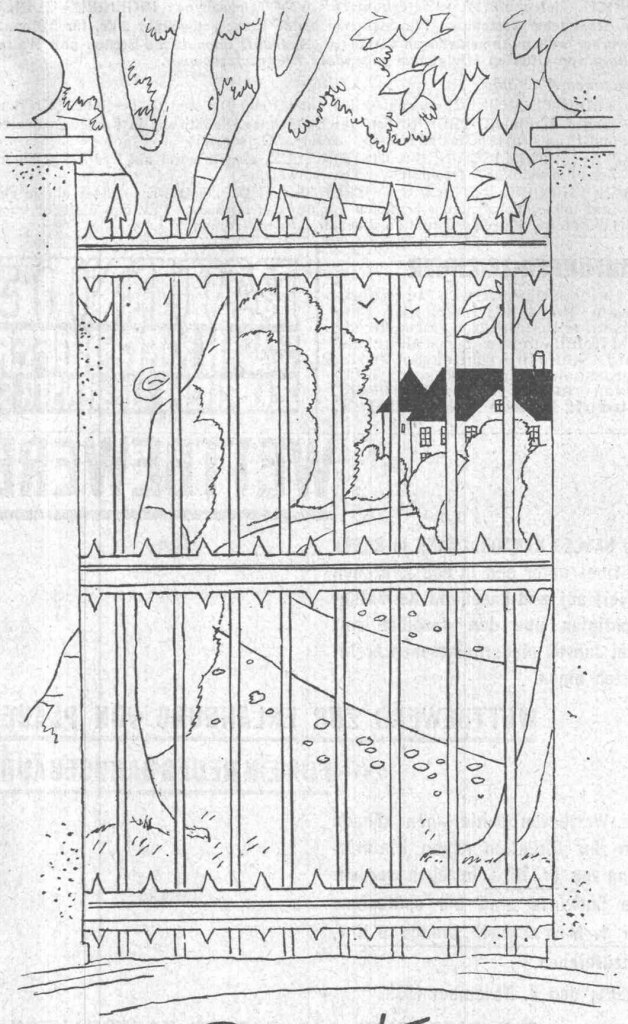

Privat-

Telephone sind Erinnerungen an die gute alte Zeit. Heute telephoniert man dreimal soviel als vor zehn Jahren und deshalb sind Apparate, mit denen man nicht einmal über die Strasse telephonieren kann, unnütz.

Wozu eine staatliche und eine private Telephonanlage? Vereinigen Sie beide und Sie werden sehr befriedigt sein!

Die Telephonämter beraten Sie unverbindlich.

S.T.S. Schweizer. Technische Stellenvermittlung
Service Technique Suisse de placement
Servizio Tecnico Svizzero di collocamento
Swiss Technical Service of employment

ZÜRICH, Tiefenhöfe 11 — Telephon: 35.426 — Telegramme: INGENIEUR ZÜRICH. Für Arbeitgeber kostenlos. Für Stellensuchende Einschreibgebühr 2 Fr. für 3 Monate. Bewerber wollen Anmeldebogen verlangen. *Auskunft* über offene Stellen und *Weiterleitung* von Offerten erfolgt *nur gegenüber Eingeschriebenen.*

Maschinen-Abteilung.

555 RADIO-TECHNIKER, absolut selbst., mit Eidg. Diplom. Dauerstelle. Kt. Bern.
559 Jünger. ELEKTRO-TECHNIKER, guter Zeichner. Kenntnisse in Freileitungsnetzen und Praxis in Hausinstallationen. Sofort. Ostschweiz.
561 WERKZEUGMASCHINEN-KONSTRUKTEUR, eingearbeitet auf hydraul. Zylinder-Schleifmaschinen. Dauerstelle. Ost-Schweiz.
585 INGÉNIEUR-ÉLECTRICIEN ou TECHNICIEN DIPLOMÉ, spécialisée sur le courant faible, constructeur praticien appareils électriques. Pratique d'atelier ou de laboratoire désirée. Situation d'avenir. Suisse romande.
591 OBERMÜLLER oder MÜLLEREITECHNIKER, mit theoret. und prakt. Kenntnis des Mahlverfahrens, von Mais im speziellen. Maschinen-Kenntnis. Organisatorisch befähigt. Italienisch als Muttersprache und Deutsch. Schweiz.
593 Dipl. MASCHINEN-INGENIEUR, mit einigen Jahren Betriebspraxis u. womöglich mit Kenntnissen im Hüttenfach, zur Unterstützung der Betriebsleitung der Walzwerke. Schweiz
595 MASCHINEN-INGENIEUR oder -TECHNIKER, für Projektierung von Neukonstruktionen. Strassenbau, Kies- und Sandgewinnung, Zement-Industrie, Siedeleien etc., inkl. Transportmittel. Alter 30 bis 35 Jahre. Deutsche Schweiz.

Bau-Abteilung.

600 STATIKER FÜR HOLZKONSTRUKTIONEN mit praktischen Erfahrungen in der Zimmerei. Deutsche Schweiz. Dringend.
602 ZEICHNER, gewandt in Perspektive, f. Ladeneinrichtungen. In Zürich wohnhaft. Sof.
604 INNENARCHITEKT-MÖBELZEICHNER, für Entwurf und Detailpläne, Offertenwesen, Materialbestellungen. Gründl. Kenntnisse Möbelschreinerei, Holzbildhauerei, Innenausbau, Verkaufswesen, Maschinenschreiben. Dauerstelle. Möbelfabrik, deutsche Schweiz.

BAUFÜHRER-ZEICHNER

mit vielseitiger Praxis u. Kenntnissen im landwirtschaftl. Bauwesen, selbständig u. zuverlässig arbeitend, sucht auf Frühjahr passende Stelle in Architekturbureau. Verassocierung erwünscht. — Offerten unt. Chiffre Z. S. 2938 bef. **Rudolf Mosse A.G., Zürich.**

PATENTE
ER WIRKT **H. KIRCHHOFER**
ZÜRICH LOEWENSTR. 51

WETTBEWERB

Die BASLER KANTONALBANK in BASEL eröffnet unter den in den Kantonen Baselstadt und Baselland heimatberechtigten und den daselbst seit zwei Jahren niedergelassenen Architekten einen

WETTBEWERB ZUR ERLANGUNG VON PLÄNEN FÜR EIN NEUES BANKGEBÄUDE

Die Wettbewerbsunterlagen können von der Direktion gegen Hinterlegung von Fr. 20.— bezogen werden. Die Entwürfe sind bis spätestens am 1. März 1934, abends 5 Uhr, einzureichen.

BASEL, den 6. November 1933.

DIE DIREKTION DER BASLER KANTONALBANK.

GIPS-UNION

ZWISCHENWANDPLATTEN

A.G. ZÜRICH

STAUBBEKÄMPFUNG UND STRASSENUNTERHALT

Zur Ausbeutung neuer, wirtschaftlich bestens bewährter Staubbekämpfungsverfahren **Lokal-VERTRETER gesucht,** speziell für die Kantone: Schwyz, Uri, Ob- und Nidwalden, Freiburg, Neuenburg, Waadt, Wallis, sowie für den Berner- und Solothurner-Jura. Unternehmer, die bei den betr. Behörden gut eingeführt sind, belieben sich zu melden u. Chiffre Y 10703 Z an **Publicitas, Zürich.**

Gelegenheitskauf

zirka 2500 Kubikmeter

Kalksteinschroppen

geeignet für Strassenbau, Düngkalk, Bausand. — Offerten sind zu richten u. Chiffre OF 3420 S an **Orell Füssli-Annoncen, Solothurn.**

TECHNISCHE PHOTOGRAPHIE
SPEZIALITÄT:
ARCHITEKTUR-AUFNAHMEN
BAUSTADIEN, MASCHINEN
KATALOG-AUFNAHMEN
REPRODUKTIONEN
H. WOLF-BENDER'S ERBEN
ZÜRICH
KAPPELERGASSE 16

GESUCHT

Junger Ingenieur, Techniker und Zeichner

finden zu vorübergehender Beschäftigung sofortige Anstellung auf einem Bauingenieurbureau d. Centralschweiz. - Anmeldungen unter Beilage von Zeugnissen u. Nennung der Gehaltsansprüche unter Chiffre Z. L. 3027 befördert **Rudolf Mosse, A.-G., Zürich.**

Wir haben ständig

ARBEIT zu vergeben

für:

Bauunternehmer, Schreiner, Zimmereien, Glaser, Maler, Installateure, Dachdecker, Spengler, Schlosser. — Auskunft erteilt:

L. K. Z., Uraniastr. 20, Zürich 1.

Drucksachen
liefert prompt und billig
Jean Frey A.-G., Zürich.

GESUCHT

mietweise, für einige Monate

1 Steinbrecher

zur Herstellung von Sand und Düngkalk. — Offerten u. Chiffre OF 3419 S an **Orell Füssli-Annoncen, Solothurn.**

Brieflicher bautechn. Kursus

(speziell Eisen-Betonbau) auf neuester Grundlage. Leicht verständlich. Für Bauunternehmer, Architekten, Bauführer, Poliere etc. heute unbedingt notwendig. Broschüre 11 B kostenlos.
Techn. Institut ONKEN, Basel 15.

Junger

BAUTECHNIKER

flotter Zeichner und Darsteller, sicher im Entwurf und Detail, mit Konkurrenzerfolgen, sucht Stelle. — Offerten unter Chiffre Z. A. 2979 befördert **Rudolf Mosse, A.-G., Zürich.**

DIPL. ARCHITEKT

Schweizer, 28 Jahre, mit erstklassigen Referenzen, künstlerisch befähigt **SUCHT in bestehendem Architekturbureau einzutreten und wünscht später als ASSOCIE** aufgenommen zu werden. Grössere Beteiligung wird geboten. Anfragen unter Chiffre Z. G. 3023 befördert **Rudolf Mosse, A.-G., Zürich.**

'sche Keim MINERALFARBEN

wetterfest und lichtecht, seit 50 Jahren anerkannt bestes Material für farbige Fassaden. Man hüte sich vor Nachahmungen

CHR. SCHMIDT SÖHNE
Zürich 5 Hafnerstrasse 47

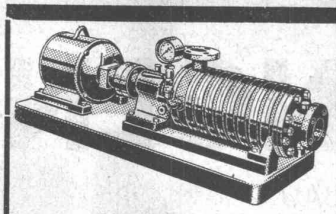

MÜLLER PUMPEN

mit höhern Wirkungsgraden

Hydraul. neuzeitl. Konstruktion, mit geringsten Strömungswiderständen. Wegfall der Entlastungsscheiben, keine Abnützung von Entlastungsringen, keine Entlastungswasserverluste

Stromkostenersparnisse 10 ÷ 20%

A. MÜLLER & Cie A.G. BRUGG

Abt. Pumpenbau Telephon 140

Gustav BODMER & CIE.

Holbeinstr. 22 ZÜRICH Telefon 21273

Cheminées / Öfen / Zentralheizungen

Anstrich billiger als Verzinkung ?

Mag sein im Anschaffungspreis, nicht aber mit Bezug auf die Lebensdauer. Prüfen Sie von Fall zu Fall. Wir stehen Ihnen mit Angebot gerne zur Verfügung. Benützen Sie unsere langjährige Erfahrung

VERWO A.-G., Wolfhausen (Kanton Zürich)

Abt. Verzinkerei Tel. Nr. 46

Beton-strassen für stärkste Steigungen

(Monte Ceneri 8,8%) dazu hell bei Nacht, griffig, staub- und stoßfrei, minimer Unterhalt, Material schweizerisch.

BETONSTRASSEN A.-G. WILDEGG

ZAHNRÄDER

für elektrische Bahnen

Achszahnradgetriebe mit gehärteten u. geschliffenen Kolbenzähnen, Stirn- oder Schraubenverzahnung.

Federnde ein- oder zweiteilige Achszahnräder.

Getriebe für alle Industrien.

Flankenschliff nach System „Minerva." Unerreichte Präzision, Feinheit und Härte der geschliffenen Fläche,

SAUTER, BACHMANN & CIE

NETSTAL

AT. CANNEN

ABDICHTUNGEN

FÜR HOCH- UND TIEFBAU

SIKA dichtet während des grössten Wasserdruckes; **SIKA schützt** Beton und Mauerwerk vor Feuchtigkeit, Wassereinbrüchen und Aggressivwässern; **SIKA verhindert** Ausblühungen und Mauerschwamm; **SIKA erhöht** die Haft-, Zug- und Druckfestigkeit.

FABRIKANTEN: KASP. WINKLER & CO., ALTSTETTEN-ZÜRICH

ELASTISCHE ANSTRICHE

FÜR VERPUTZ UND BETON

IGOL isoliert Beton und Verputz zuverlässig und dauerhaft gegen Feuchtigkeit, aggressive Wässer, Dämpfe und verdünnte Säuren. — Verbrauch bei zweimaligem Anstrich per 100 m² = abgeriebener Verputz 30 bis 40 kg, Beton 50 bis 60 kg, Eisen 20 bis 30 kg.

A.-G. BROWN, BOVERI & CIE., BADEN

Technische Bureaux: Baden, Basel, Bern, Lausanne

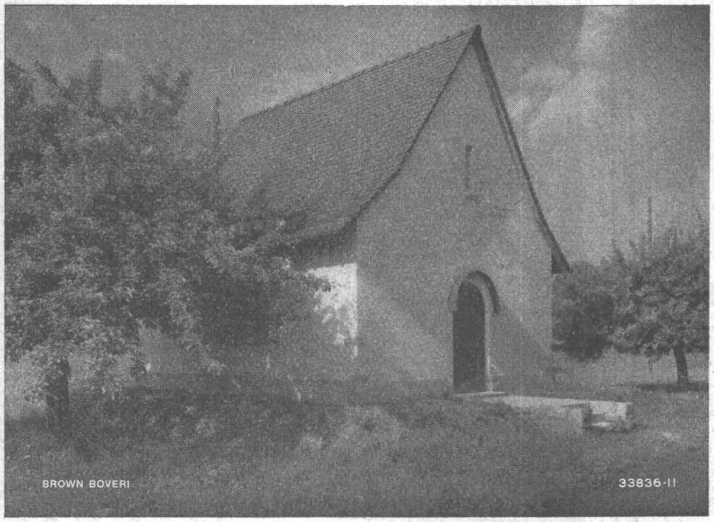

Neue Pumpstation der Gemeinde Windisch (Aargau).

Selbsttätig

wirkende

Pumpanlagen

Druck von JEAN FREY, AG, ZÜRICH. — Imprimé par S. A. JEAN FREY, ZURICH.