Objekttyp: **Advertising**

Zeitschrift: **Schweizerische Bauzeitung**

Band (Jahr): **103/104 (1934)**

Heft 9

PDF erstellt am: **04.06.2024**

Nutzungsbedingungen

Die ETH-Bibliothek ist Anbieterin der digitalisierten Zeitschriften. Sie besitzt keine Urheberrechte an den Inhalten der Zeitschriften. Die Rechte liegen in der Regel bei den Herausgebern.
Die auf der Plattform e-periodica veröffentlichten Dokumente stehen für nicht-kommerzielle Zwecke in Lehre und Forschung sowie für die private Nutzung frei zur Verfügung. Einzelne Dateien oder Ausdrucke aus diesem Angebot können zusammen mit diesen Nutzungsbedingungen und den korrekten Herkunftsbezeichnungen weitergegeben werden.
Das Veröffentlichen von Bildern in Print- und Online-Publikationen ist nur mit vorheriger Genehmigung der Rechteinhaber erlaubt. Die systematische Speicherung von Teilen des elektronischen Angebots auf anderen Servern bedarf ebenfalls des schriftlichen Einverständnisses der Rechteinhaber.

Haftungsausschluss

Alle Angaben erfolgen ohne Gewähr für Vollständigkeit oder Richtigkeit. Es wird keine Haftung übernommen für Schäden durch die Verwendung von Informationen aus diesem Online-Angebot oder durch das Fehlen von Informationen. Dies gilt auch für Inhalte Dritter, die über dieses Angebot zugänglich sind.

Ein Dienst der *ETH-Bibliothek*
ETH Zürich, Rämistrasse 101, 8092 Zürich, Schweiz, www.library.ethz.ch

http://www.e-periodica.ch

BAND 103 NR. 9 3. MÄRZ 1934

SCHWEIZERISCHE BAUZEITUNG

WOCHENSCHRIFT FÜR ARCHITEKTUR / INGENIEURWESEN / MASCHINENTECHNIK

REVUE POLYTECHNIQUE SUISSE

ORGAN DES SCHWEIZERISCHEN INGENIEUR- UND ARCHITEKTEN-VEREINS
UND DER GESELLSCHAFT EHEMAL. STUDIERENDER DER EIDG. TECHN. HOCHSCHULE
GEGRÜNDET 1883 VON ING. A. WALDNER / HERAUSGEGEBEN VON ING. C. JEGHER

Vereins-Mitglieder, beim Verlag: Schweiz 32 Fr., Ausland 40 Fr. jährl.; Nicht-Mitglieder: Schweiz 40 Fr.; Ausland 50 Fr., postamtlich abonniert 40 Fr. zuzüglich Gebühren. / Einzel-Nr. 1 Fr.

VERLAG CARL JEGHER, ZÜRICH
Dianastrasse 5 / Postcheck VIII 6110
Telephon: 34.507 ▪ In Kommission bei Rascher & Cie., Zürich u. Leipzig

Inserate durch die A.-G. der Unternehmungen RUDOLF MOSSE, Zürich, Basel. / Die viergespaltene Colonelzeile 50 Cts., Titelseite 80 Cts., ausländ. Anzeigen 60 Cts., Titelseite 1 Fr.

F. Bender.
ZÜRICH, OBERDORFSTRASSE 9 U. 10 - TEL.: 27.192
BAU BESCHLÄGE

ORIGINAL STREBEL
Kessel und Radiatoren FÜR ZENTRALHEIZUNGEN
BUREAUX: Rothrist (Aargau) — Zürich (Torgasse 2)

LUXFER
Beton-Gitterfenster für Fabriken sind billiger als schmiedeiserne
Verlangen Sie Prospekte
ROB. LOOSER & CIE., ZÜRICH
Telephon: 37.295

JOH. MÜLLER A.G. RÜTI ZÜRICH
GEGRÜNDET 1878
TEL. 30 RÜTI
FILIALE ZÜRICH TEL. 20.324
OELFEUERUNGEN
ZENTRALHEIZUNGEN
WARMW. VERSORGUNGEN

Asphalt-Emulsion A.-G., Zürich
Telephon: 58.866
Nüschelerstrasse 30
Unternehmung für Asphaltarbeiten

Dieser Nr. liegt ein Prospekt des Verlages JUL. SPRINGER, BERLIN, bei, den wir Ihrer Beachtung empfehlen.

Stahlkonstruktionen

aller Art für Brücken, Gebäude, Kraftwerke etc. / Maste, Krane, Tanks, Druckrohre, Blechkonstruktionen jeder Art

Wartmann & Cie, Brugg

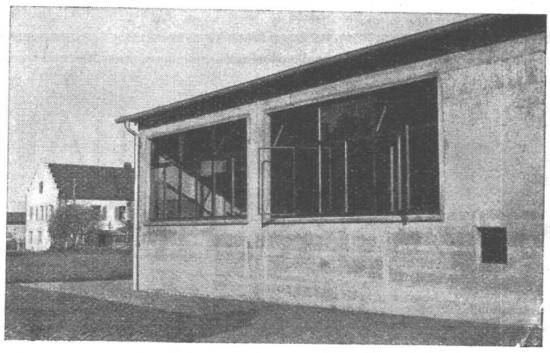

Hermetic Stahlfenster

für moderne Wohn- und Zweckbauten mit Drei-Anschlag-System

Verwo A.G. Pfäffikon (Schwyz)

Stahlfensterfabrikation

Mustermesse Basel, Halle VI, Stand 849

METALLWERKE A.-G. DORNACH

liefert

Profile aus Preßmessing

dem bekannten Baumessing für

Treppenbelag
Schaufenster
Klappfenster
Beleuchtungskörper
Wagenbau (Carosserien)
Apparatebau

Kupferbleche für Bedachungen

Kupferrohre für Wasser- und Oelleitungen

Verlangen Sie Muster, Prospekte und Preise

GUSS-BAUSTEIN-FABRIK ZÜRICH A.-G. ZÜRICH

Bureau: Zürich, Fraumünsterstr. 14 Telephon 38.087

Fabriken: Altstetten, Güterstr., Tel.: 55.022 Badenerstr., Tel.: 55.415

Erste Spezialfabrik für SCHLACKEN- und BIMS-PRODUKTE

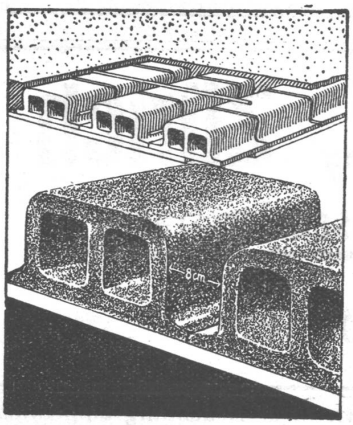

Deckensteine „Phönix"

aus Schlacken- oder Bimsbeton

Hochisolierendes Material
Garantiert salpeterfrei

Herkules-Hourdis

aus armiertem Beton bieten durch ihre **hohe Tragfähigkeit, Billigkeit, raschen Einbau** und **sofortige Benutzungsmöglichkeit** der eingedeckten Räume, grosse Vorteile –

Billigste Massivdecke

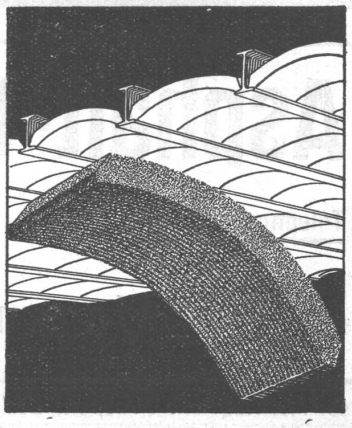

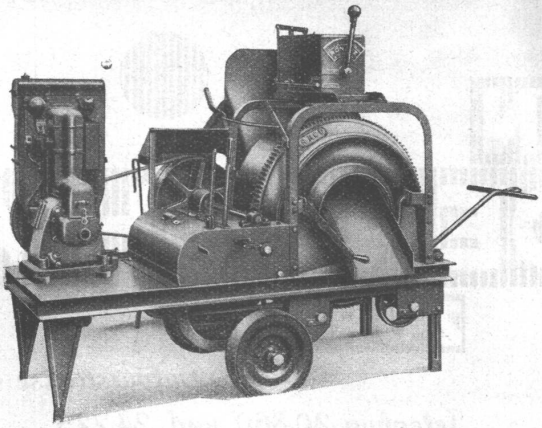

So richtig schweizerische Qualitätsarbeit

ist in den weitverbreiteten RACO-von ROLL-Betonmischern verkörpert. Deren Entwicklung bleibt nicht stehen. Alles was den Betrieb auf der Baustelle erleichtert, die Qualität des Beton erhöht, findet bei dieser guten Schweizermaschine nutzbringende Anwendung.

INGENIEURBUREAU
ROBERT AEBI & CIE. A.G. ZÜRICH
BAUMASCHINEN-MASCHINENFABRIK

STAUWERKE A.-G., STAMPFENBACHPLATZ 3 ZÜRICH 6

Ingenieur-Bureau für Projektierung und Bauleitung von ganzen Wehranlagen

Unternehmung für Lieferung und Bau von kompletten Wehrverschlüssen

SPEZIALITÄT: **Selbsttätige Schützen, selbsttätige Stauklappen und Abfluss-Regulierungen**

nach eigenen Patenten.

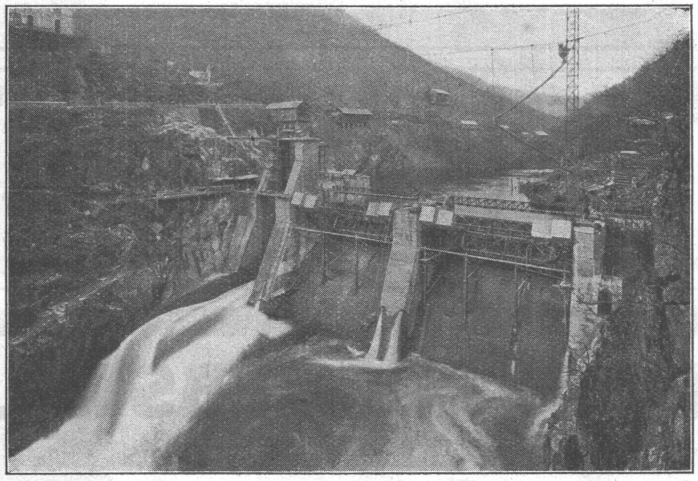

Wehranlage La Cadène an der Truyère, zwei automatische Segmentschützen je 18 × 6 m.

Im Betrieb über 270 Anlagen mit total 5000 m Wehrbreite und zirka 50000 m³/sec Regulierfähigkeit.

Allein-Vertretung für die Schweiz, Frankreich, Italien und Spanien der

„ZAHNSCHWELLE PROF. REHBOCK"

zur Verhütung von schädlichen Auskolkungen.

Illustrierter Katalog, Projekte Kostenanschläge.

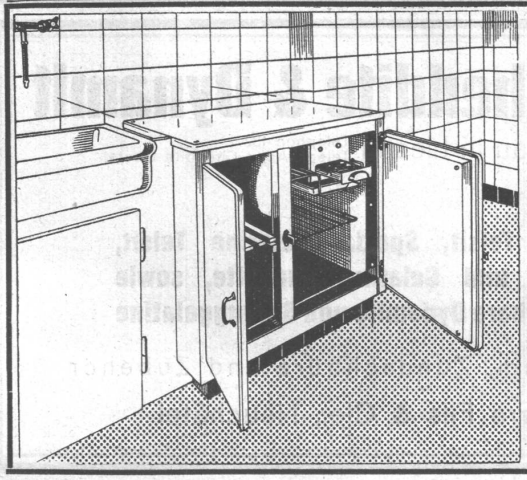

Die vollautomatische

Zentral-Kühlanlage,

das Erfordernis jedes modernen Wohnhauses!

Billiger als Einzelkühlschränke!
Grösste Zuverlässigkeit und Wirtschaftlichkeit!

Kühlschränke und Kühlanlagen
mit Brown Boveri-Kühlautomat
für Haushalt und Gewerbe jeder Art und Grösse!

Audiffren Singrün Kältemaschinen AG Basel

SANITÄRE INSTALLATIONEN

W. GOLDENBOHM

ZÜRICH

Dufourstrasse 47

Telephon 20.860 und 24.775

DIE NEUE Pelikan TUSCHE-PATRONE

eine grosse Erleichterung im Arbeiten mit Tusche. Die Papeterien und Fachgeschäfte halten Pelikan-Tusche-Patronen vorrätig. Lassen Sie sich von Ihrem Händ er einmal ihre Vorzüge zeigen.

GÜNTHER WAGNER

STOPSTARA

die **ideale Verglasungsmasse** für Eisenfenster

PLÜSS-STAUFER A.-G., OFTRINGEN
TELEPHON 73.544

STUMM, MOHLER & CIE
BASEL
(DREISPITZ)
NACHFOLGERIN DER SPERRHOLZ A. G.

LIEFERN ALS SPEZIALITÄTEN:

ISOLAN

HOLZFASERPLATTEN
porös . . . 12 und 7 mm bis 3200×1220 mm
Halbhart . . . . . 7 mm bis 3200×1220 mm
Pressholz . . . . . 4 mm bis 3200×1220 mm

IBUS

TISCHLERPLATTEN
Block u. Stäbchen 11—35 mm bis 1750×5300 mm
Ocoumé . . . . 4—11 mm bis 3200×1520 mm
Erle . . . . . 4—11 mm bis 2700×1520 mm

KESSELSCHMIEDE RICHTERSWIL
DRUCKROHRE Blecharbeiten, Behälter, Gasometer, Tanks, Silos

Schweiz. Sprengstoff A.G. Cheddite & Dynamit

Fabriken in Liestal und Isleten (Kt. Uri) Bureau in Liestal Telephon 182 Telegr.-Adr.: Cheddite Liestal

liefert die bewährten

Sicherheitssprengstoffe: { Gelatine Telsit, Spezial Gelatine Telsit, Cheddite und Gelatine Cheddite, sowie ungefrierbare Dynamite und Sprenggelatine

Prima Sprengkapseln in Kupfer und Aluminium, Zündschnüre und Zubehör

Generalvertreter für die französische Schweiz: Petitpierre Fils & Cie., Neuchâtel

Bei Oelheizung aufs Ganze gehen, nicht durch spielerische Details sich bluffen lassen

WAYNE

der führende Amerikaner-Brenner mit der 40-jährigen Erfahrung bietet in Betriebssicherheit derartige überlegene Beweise, daß kein kühl rechnender Hausbesitzer abschließen sollte, ohne WAYNE zu prüfen.

Prospekte durch

C. RÜEGGER & CO.
OEL-FEUERUNGS-ANLAGEN
Küsnacht/Zürich
TEL. 910 655

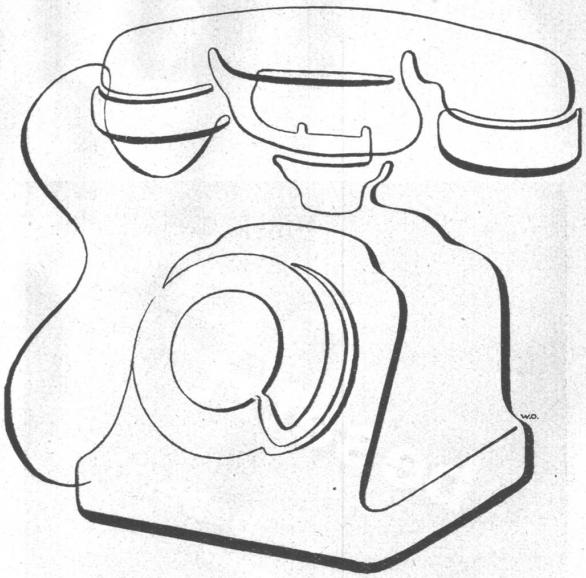

Die schöne Linie

und die Präzision des beliebten schweizerischen Telephonapparates sind für unsere Erzeugnisse kennzeichnend.

Die Herstellung von Telephonen für jeden Zweck: Telephonzentralen für Hand- oder automatischen Betrieb, Linienwähler, Selektoren, Bahntelephone usw. ist unsere Spezialität.

Verlangen Sie stets auch ein Angebot von der grössten und ältesten schweizerischen Telephonfabrik, der

HASLER AG • BERN

Telephon 64

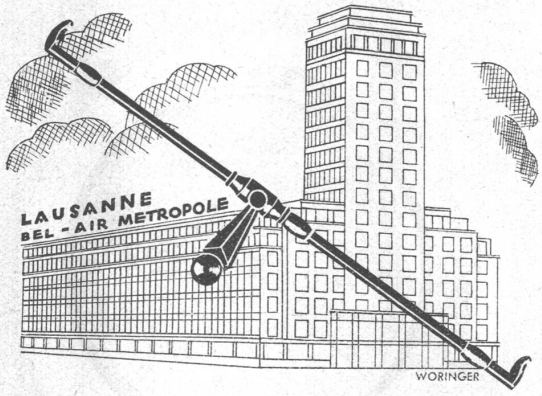

Schärer's Espagnolette

ist der beste Fensterverschluss.

Schärer's eiserne Wetterschenkel

schützen das Fenster gegen Fäulnis und eindringenden Regen.

Schärer's Jalousie-Beschläge

sind die beliebtesten und praktischsten.

U. Schärer's Söhne
BAUBESCHLÄGEFABRIK · MÜNSINGEN/BERN

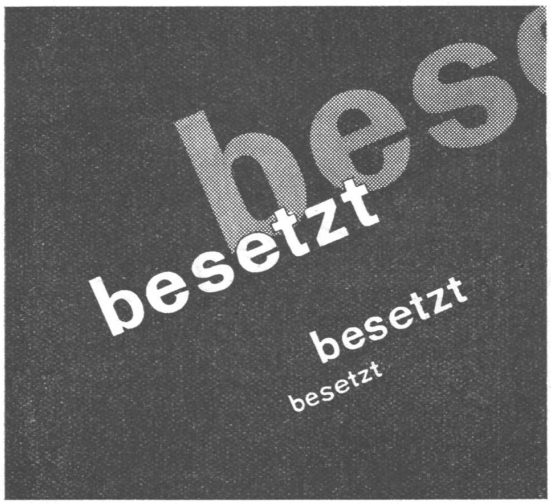

oder minutenlanges Warten, bis der verlangte Angestellte sich meldet - was denken Sie von einem solchen Telephonbetrieb?

Heute telephoniert man dreimal soviel als vor zehn Jahren und erwartet auch von öffentlichen Unternehmungen prompte Telephonbedienung.

Oft fehlt es nur an einem weitern Anschluss oder an einigen Sprechstellen, um bestehende Telephoneinrichtungen leistungsfähiger zu machen.

Die Telephonämter unterbreiten gerne Vorschläge für die Verbesserung Ihrer Telephonanlage.

Burckhardt

KOMPRESSOREN

jeder Art und für jede Leistung
(Kolben- und Rotationsmaschinen)

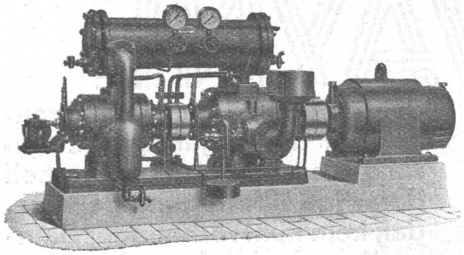

VAKUUMPUMPEN

ein- und mehrstufige Maschinen
für höchste Vakua

Maschinenfabrik Burckhardt A. G., Basel

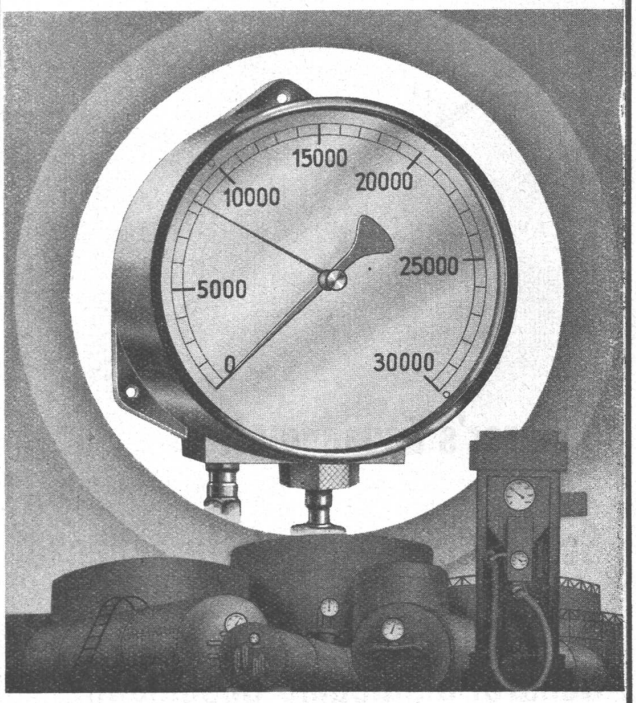

Kontrollieren Sie den Inhalt Ihres Tankes und den Verbrauch täglich mit dem **PRÄZISIONS-INHALTSMESSER** der Firma

HÄNNI & Cie AG

JEGENSTORF (SCHWEIZ)