Objekttyp: **Advertising**

Zeitschrift: **Schweizerische Bauzeitung**

Band (Jahr): **103/104 (1934)**

Heft 10

PDF erstellt am: **24.05.2024**

Nutzungsbedingungen

Die ETH-Bibliothek ist Anbieterin der digitalisierten Zeitschriften. Sie besitzt keine Urheberrechte an den Inhalten der Zeitschriften. Die Rechte liegen in der Regel bei den Herausgebern.
Die auf der Plattform e-periodica veröffentlichten Dokumente stehen für nicht-kommerzielle Zwecke in Lehre und Forschung sowie für die private Nutzung frei zur Verfügung. Einzelne Dateien oder Ausdrucke aus diesem Angebot können zusammen mit diesen Nutzungsbedingungen und den korrekten Herkunftsbezeichnungen weitergegeben werden.
Das Veröffentlichen von Bildern in Print- und Online-Publikationen ist nur mit vorheriger Genehmigung der Rechteinhaber erlaubt. Die systematische Speicherung von Teilen des elektronischen Angebots auf anderen Servern bedarf ebenfalls des schriftlichen Einverständnisses der Rechteinhaber.

Haftungsausschluss

Alle Angaben erfolgen ohne Gewähr für Vollständigkeit oder Richtigkeit. Es wird keine Haftung übernommen für Schäden durch die Verwendung von Informationen aus diesem Online-Angebot oder durch das Fehlen von Informationen. Dies gilt auch für Inhalte Dritter, die über dieses Angebot zugänglich sind.

Ein Dienst der *ETH-Bibliothek*
ETH Zürich, Rämistrasse 101, 8092 Zürich, Schweiz, www.library.ethz.ch

http://www.e-periodica.ch

BAND 103 NR. 10 10. MÄRZ 1934

SCHWEIZERISCHE BAUZEITUNG

WOCHENSCHRIFT FÜR ARCHITEKTUR / INGENIEURWESEN / MASCHINENTECHNIK

REVUE POLYTECHNIQUE SUISSE

ORGAN DES SCHWEIZERISCHEN INGENIEUR- UND ARCHITEKTEN-VEREINS
UND DER GESELLSCHAFT EHEMAL. STUDIERENDER DER EIDG. TECHN. HOCHSCHULE
GEGRÜNDET 1883 VON ING. A. WALDNER / HERAUSGEGEBEN VON ING. C. JEGHER

Vereins-Mitglieder, beim Verlag: Schweiz 32 Fr., Ausland 40 Fr. jährl.; Nicht-Mitglieder: Schweiz 40 Fr.; Ausland 50 Fr., postamtlich abonniert 40 Fr. zuzüglich Gebühren. / Einzel-Nr. 1 Fr.

VERLAG CARL JEGHER, ZÜRICH
Dianastrasse 5 / Postcheck VIII 6110
Telephon: 34.507 ▪ In Kommission bei Rascher & Cie., Zürich u. Leipzig

Inserate durch die A.-G. der Unternehmungen RUDOLF MOSSE, Zürich, Basel. / Die viergespaltene Colonelzeile 50 Cts., Titelseite 80 Cts., ausländ. Anzeigen 60 Cts., Titelseite 1 Fr.

Fenster

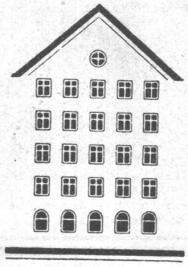

Kiefer Zürich

BERCHTOLD & CO.
THALWIL
TEL. 920.501

HEIZUNG
WARMWASSER
LÜFTUNG
PROJEKTE U. BERATUNG KOSTENLOS
BESTE REFERENZEN

A.G.
Adolf Guggenbühl,
Zürich-Altstetten
Ingenieurbureau
und Unternehmung

WASSER - Versorgung
Tiefbau Abwasser - Klärung
seit 1869
Tel. 55313 Flurstrasse 71
Grundwasser, richtig gefasst, ist dem besten Quellwasser ebenbürtig!

Saubere Plätze und Gartenwege
mit BITUMEN-VIALIT Kaltasphalt
Mischbeläge — Tränkverfahren — Oberflächenbehandlung
Lieferungen, auf Wunsch mit einfachen Sprenggeräten, auf die Baustelle, durch:
Vialit-Gesellschaft Zürich
Bächtoldstrasse 7 Telephon 21.192

DRUCKROHRLEITUNGEN

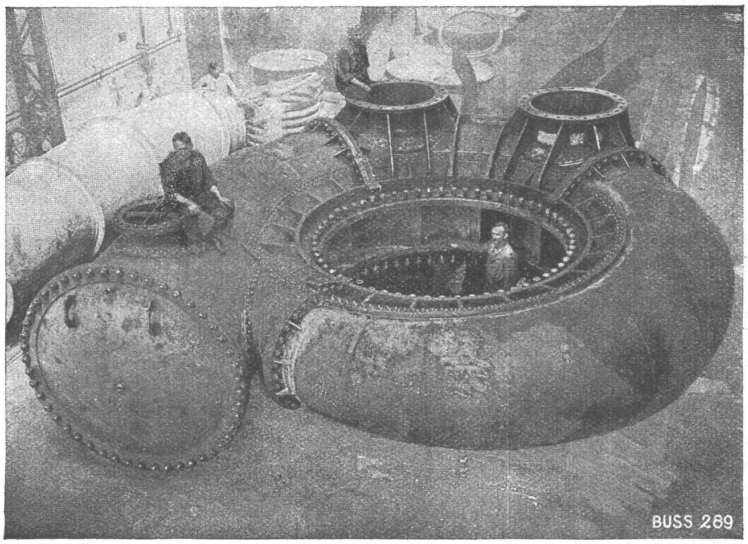

Spiralgehäuse einer Turbine, Durchmesser des Einlaufes 1900 mm, sich reduzierend auf ca. 1000 mm, Betriebsdruck 8 Atm., Prüfdruck 14 Atm.

BUSS AG BASEL

Der neutrale Fachmann für sanitäre Anlagen

Approx. Kostenanschläge, **Vorprojekte** als einheitliche Basis für Submissionen, mit kompl. dimensionierten Plänen, Offertenvergleiche, Baukontrollen, Expertisen

Ingenieurbureau:
Dipl. Ing. E. T. H.
HERM. MEIER, ZÜRICH 1
Bahnhofquai 15

Gustav BODMER & CIE.
Holbeinstr. 22 ZÜRICH Telefon 21273
Cheminées / Öfen / Zentralheizungen

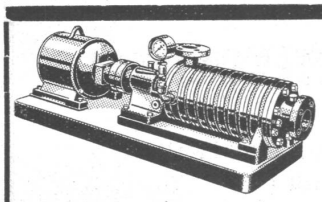

MÜLLER PUMPEN
mit höhern Wirkungsgraden

Hydraul. neuzeitl. Konstruktion, mit geringsten Strömungswiderständen. Wegfall der Entlastungsscheiben, keine Abnützung von Entlastungsringen, keine Entlastungswasserverluste

Stromkostenersparnisse 10 ÷ 20%

A. MÜLLER & Cie A.G. BRUGG
Abt. Pumpenbau Telephon 140

Ein Urteil aus der Praxis

„Herr Meissner — sagte mir gelegentlich der prominente Betriebsleiter eines grossen Werkes — Sie können zufrieden sein, wir haben Ihnen schöne Aufträge erteilt, jetzt muss z. Z. gebremst werden. Mit Ihren Lieferungen sind wir allerdings **sehr zufrieden:** die **Revolverdrehbänke** sind qualitativ hochwertig und ermöglichen die Fertigung von Präzisionsteilen; auch **die Fräsmaschinen** und **Gewindeschneidmaschinen** sind tadellos; und die an unseren Hobelmaschinen eingebauten **Vulkan-Kupplungen** arbeiten einwandfrei. Sie können uns als Referenz benützen."

Werkstätten-Chefs, Betriebs-Ingenieure und **Werkmeister** des In- und Auslandes achtet gefl. auf nachfolgende Adresse, wenn Beschaffungen von Werkzeugmaschinen in Frage kommen, es gibt keine Enttäuschungen. Geben Sie mir bitte Gelegenheit, Ihnen das gerade für Ihren Betrieb zu beweisen.

Fritz Meissner, Zürich
Weinbergstrasse 44 Briefadresse Postfach Bahnhof

Rollbahn-Materialien

jeder Art, wie Geleise, Weichen, Drehscheiben, Seitenkippwagen, Plattformwagen, Dampf- und Motorlokomotiven für jede Spurweite, liefern vorteilhaft kauf- und mietweise

INGENIEUR BUREAU
ROBERT AEBI & CIE. A.G. ZÜRICH
BAUMASCHINEN-MASCHINENFABRIK

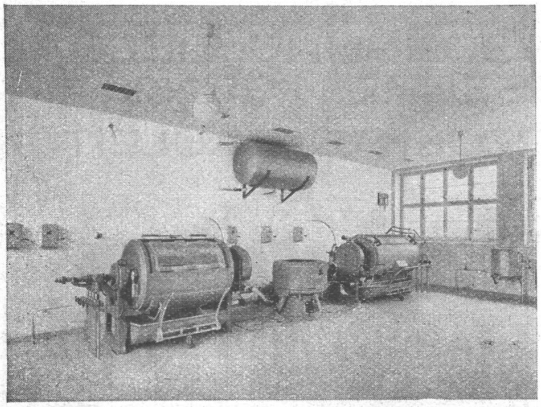

Ad. SCHULTHESS & Co., ZÜRICH

Wäschereimaschinenfabrik

bauen seit über 30 Jahren:

Waschmaschinen
Zentrifugen
Glättemaschinen
Dampfabsaugemangen
Trockenapparate

aller Grössen, Heizung- u. Antriebsarten, für Wohnhäuser, Hotels Spitäler und Heilanstalten

Deckenkonstruktion Laupersteine ohne Überbeton

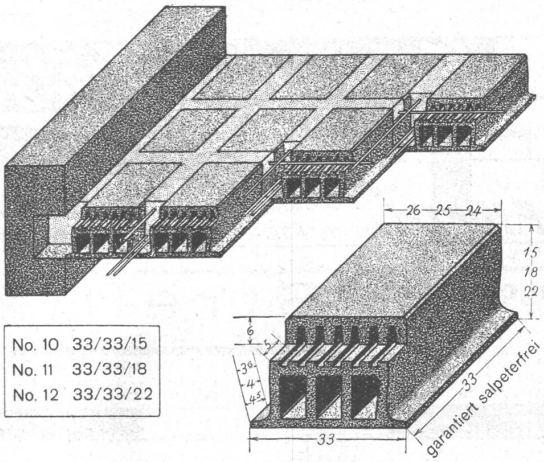

No. 10	33/33/15
No. 11	33/33/18
No. 12	33/33/22

Verkaufsbüro:
Baumaterial A.G., Biel, Tel. 3062 3063

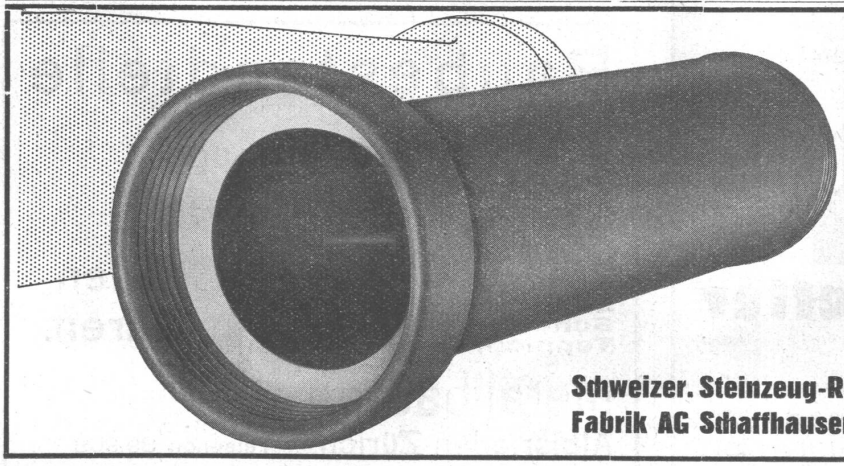

STEINZEUG

hochsäurefest
frostsicher
glatte Oberfläche
höchster Widerstand gegen Abschliff
hohe Druckfestigkeit

Schweizer. Steinzeug-Röhren-Fabrik AG Schaffhausen

Steinzeugfabrik Embrach AG Embrach

VENTILATIONEN

LUFTKONDITIONIERUNG (Lufterwärmung, -kühlung und -filtrierung)
KÜCHENVENTILATIONSANLAGEN - GARAGELÜFTUNGEN - LUFTFILTERANLAGEN

Ventilator A.-G., Stäfa-Zürich

Ausschliessliche Spezialfabrik

ING. MAX GREUTER & CIE. ZÜRICH 8
INJEKTIONS- UND GUNIT-ARBEITEN INGENIEUR-BUREAU

WASSERVERSORGUNG, TIEFBAU
ABWASSERREINIGUNG
BERATUNG, PROJEKTE, BAULEITUNG

DIPL. ING. M. WEGENSTEIN, ZÜRICH
INGENIEURBUREAU RÄMISTRASSE 8

Ingenieurschule Strelitz
Mecklbg.-Strel. (Deutschl.). Staatl. anerk.
Hochbau, Tiefbau, Stahlbau, Eisenbetonbau, Flugzeug-, Maschinen- u. Autobau, Elektro- u. Heizungstechnik. Semesterbeginn Okt. u. April. Speise-Kasino.
PROGRAMM FREI

Bei Wind und Wetter

bewährt sich die Vollbadverzinkung als der dauerhafteste Rostschutz. Unsere Verzinkung geniesst in Fachkreisen vorzüglichen Ruf und beste Beurteilung.

VERWO A.-G., Wolfhausen (Kanton Zürich)
Abt. Verzinkerei Tel. Nr. 46

Technikum Konstanz am Bodensee
Ingenieurschule für Maschinenbau und Elektrotechnik
PROSPEKT FREI. Flugzeugbau und Automobilbau

„SIA" Schweiz. Schmirgel- und Schleif-Industrie A.-G., FRAUENFELD :: Telephon 8.58 und 8.59

Baubestandteile

norm ab Lager lieferbar

Kellerfenster
Kohleneinwürfe
Schuhroste
Schuhkratzeisen
Teppichrahmen usw.

helfen sparen.

metallbau ag
Albisrieden-Zürich - Telephon 39.909

ADOLF FELLER A.-G. HORGEN

FABRIK ELEKTRISCHER APPARATE

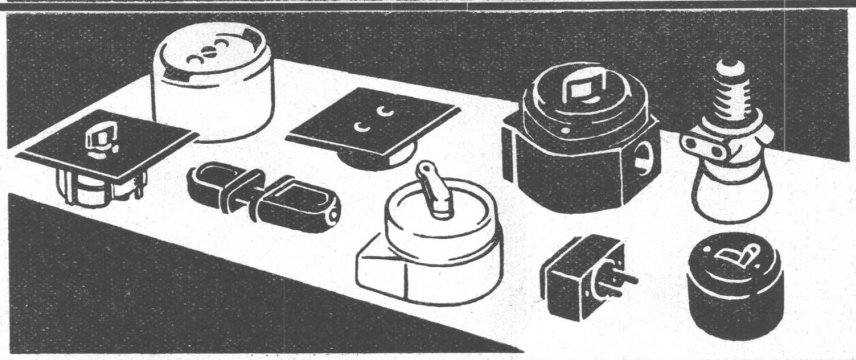

Liefert nur an Elektrizitätswerke u. an konzessionierte Unternehmungen!

Genormtes **Einheitsmaterial** bewährter Qualität, mit dem ASEV-Qualitätszeichen versehen!

ICH SUCHE

im Garten die Ordnung des Hauses schön und zweckmässig fortzusetzen und die Pflanzen nach Struktur und Wachstums-Bedingungen wirkungsvoll zu verwerten. Jeder Architekt muss wünschen, dass seine Bauten durch eine gut gestaltete Umgebung zur Geltung kommen.

Anregende Bilder und Prospekte gerne zu Diensten.

WALTER LEDER, Gartengestalter, ZÜRICH 7

Krähbühlstr. 114 · Telephon 23124

Canadische Baumschule Wabern

Tramhalt Tel. 28.735

W. Utess

Gartenbau-Geschäft

Obst- u. Zierbäume u. -Sträucher Rosen und Nadelhölzer, Blütenstauden und Alpenpflanzen, Anpflanzen u. Unterhalt von Gärten

Preisliste auf Wunsch. — Besuche willkommen.

MAAG ZAHNRÄDER

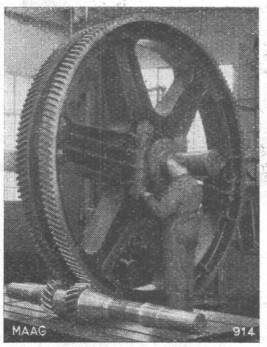

Maag-Pfeilradgetriebe für Förderanlage, Charbonnages Elisabeth, Auvelais Belgien. (Ritzelverzahnung, gehärtet und geschliffen.)

Zahnräder und -Getriebe jeder Art

Auch die schweren Maag-Getriebe laufen dank ihrer Präzision ruhig

Gehärtete und geschliffene Verzahnung gewährleistet höchste Lebensdauer

Gedrängt dimensionierte Getriebe für Walzwerke, Kollergänge, Mühlen, Drehöfen, Förderanlagen, Hebewerke

Schaltgetriebe für höchste Leistungen

Schwere Zahnstangen-Getriebe

Grosshärterei für Stücke bis 4500 kg

Zahnrad-Hobel- und Schleifmaschinen

MAAG-ZAHNRÄDER AKTIENGESELLSCHAFT, ZÜRICH

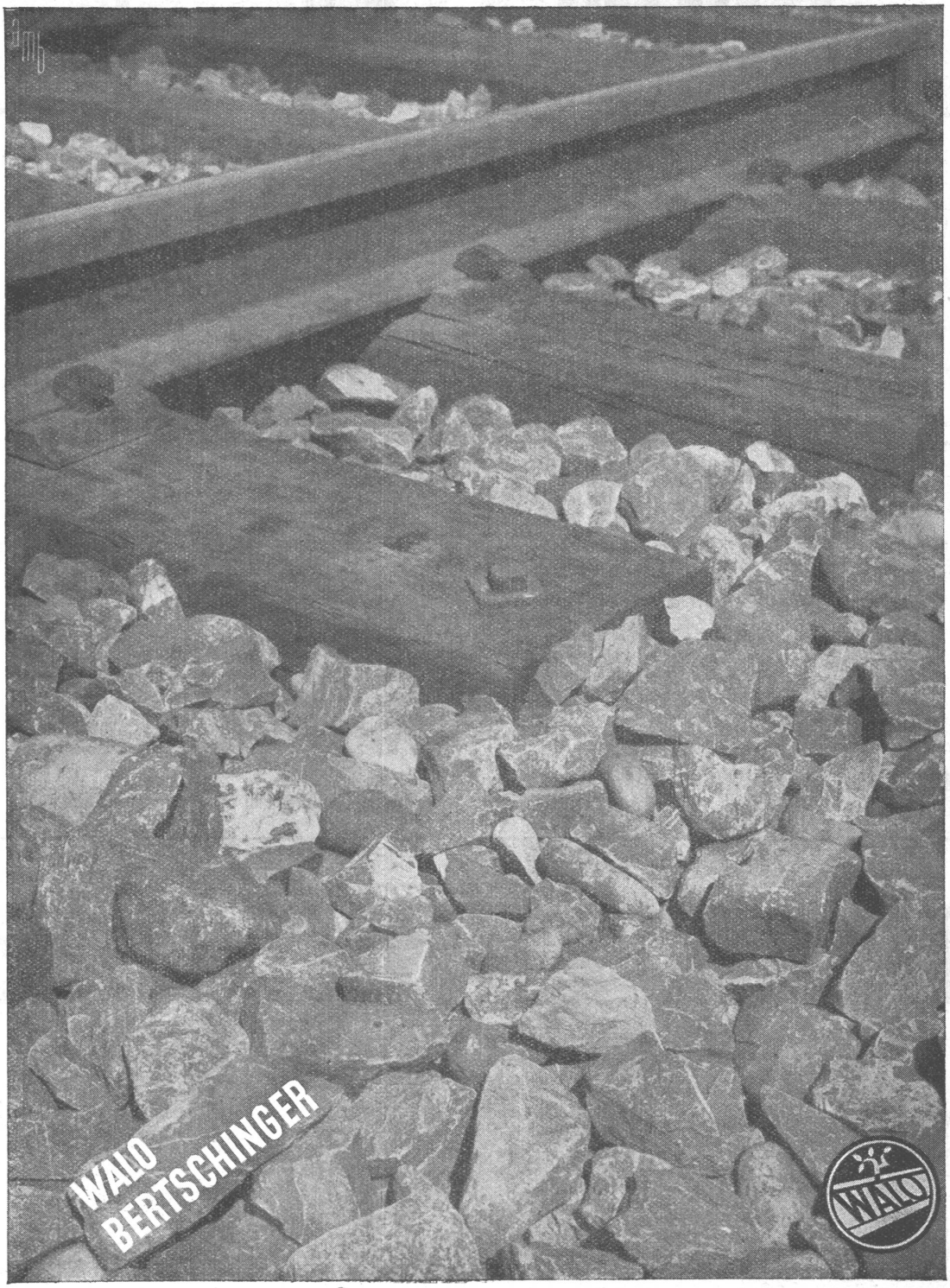

Geleise-Anlagen für Industrie und Bahnen

Projektierung und Einbau
Lieferung von Oberbaumaterial

Zürich und Filialen in der übrigen Schweiz

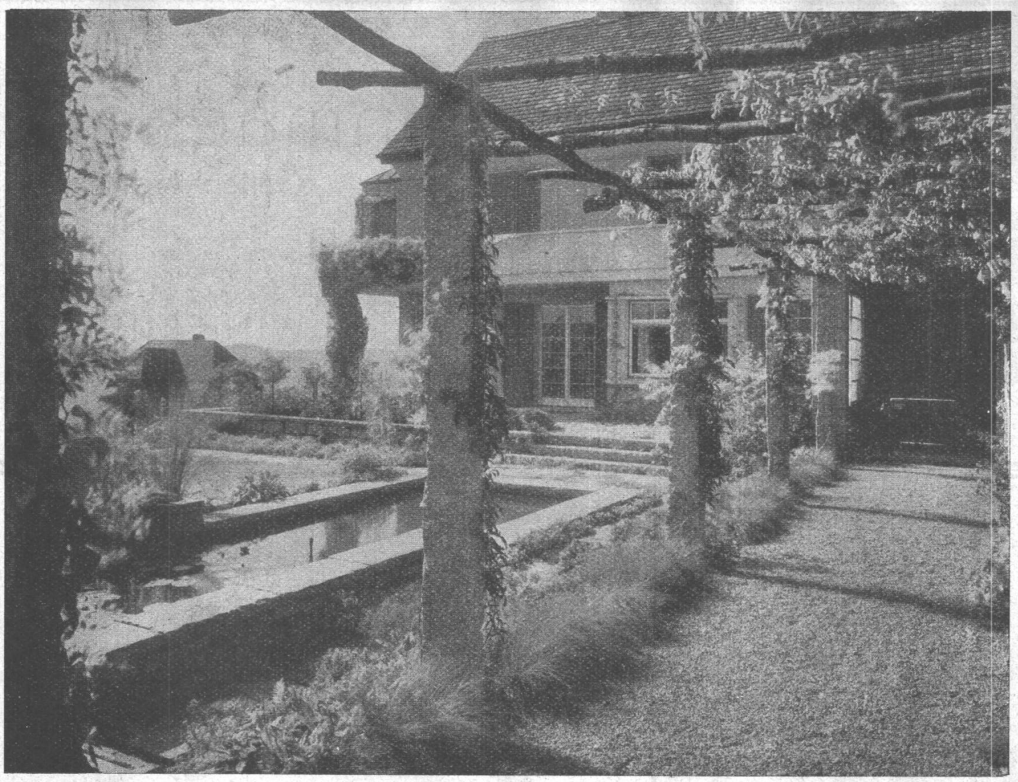

Pläne und Kostenanschläge für private und öffentliche **Gartenanlagen,** Umänderungen, Pflanzungen u. a.
Ausführung (durch Vergebung an Gartenbaufirmen) **unter meiner Leitung.** Neutrale Beratung, Gutachten.

GUSTAV AMMANN
GARTENARCHITEKT B. S. G.
Hofackerstr. 58, **ZÜRICH 7**

GEBRÜDER MERTENS

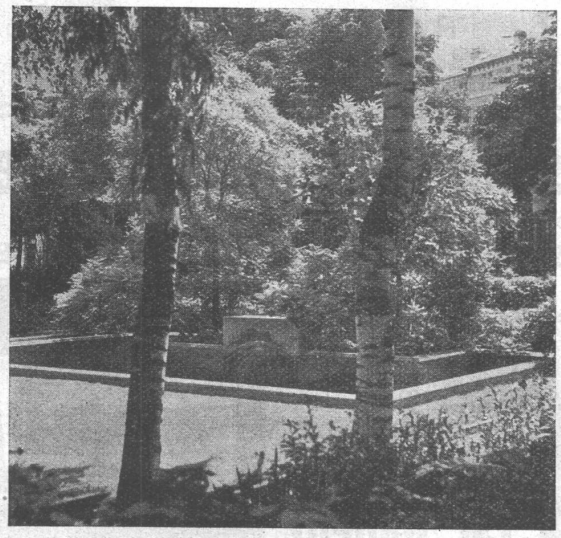

Gärten

Entwurf und Ausführung
Pflege u. Pflanzenlieferung
BUREAU: Jupiterstr. 1, ZÜRICH 7

Sport-Plätze

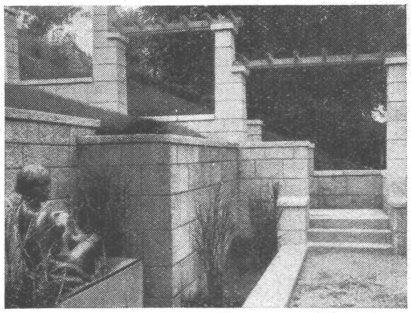

F. Haggenmacher
Garten-Architekt
Neue Gärten
Projekte, Beratung und Ausführung / Spezial-Tennisbau, Syst. „Minarik-All-Weather-Courth"
WINTERTHUR
St. Georgenstrasse 82
Telephon - Nummer 1884

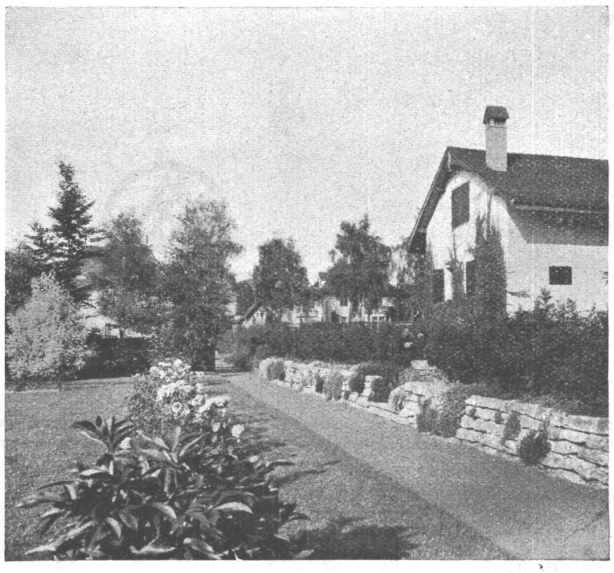

Neuanlagen und Umänderungen von Gartenanlagen jeder Art, Erstellung von Trockenmauern, Plattenwegen, Kaltasphaltbeläge auf Wegen und Plätzen

Pläne und Kostenberechnungen gratis

Ernst Häusermann, Sohn
Landschaftsgärtnerei
Telephon 449
Langenthal

F. KLAUSER
GARTENARCHITEKT B. S. G.
PROJEKT
LEITUNG
AUSFÜHRUNG
GUTACHTEN
RORSCHACH
TELEPHON 452

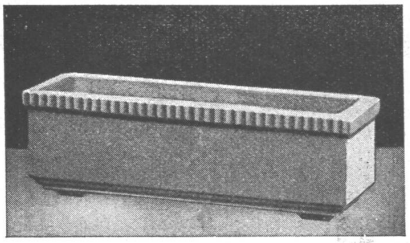

Blumenkistchen, Pflanzenkübel
aus Muschelkalk- oder Granitmaterial (✠ 106491)
DIPLOME I. KLASSE AN GARTENBAUAUSSTELLUNGEN

Porös / Bestes Material für gutes Gedeihen der Pflanzen / Gediegene Formen / Verschiedene Grössen / Solid / Naturfarbe und Struktur / Wettertest

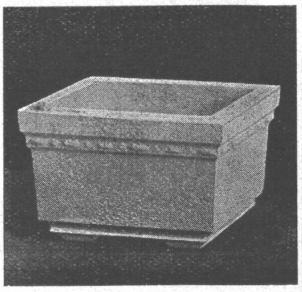

Verlangen Sie Prospekte

E. Sonderegger, Rheineck (St. Gallen)