Objekttyp: **Advertising**

Zeitschrift: **Schweizerische Bauzeitung**

Band (Jahr): **103/104 (1934)**

Heft 17

PDF erstellt am: **24.05.2024**

Nutzungsbedingungen

Die ETH-Bibliothek ist Anbieterin der digitalisierten Zeitschriften. Sie besitzt keine Urheberrechte an den Inhalten der Zeitschriften. Die Rechte liegen in der Regel bei den Herausgebern.
Die auf der Plattform e-periodica veröffentlichten Dokumente stehen für nicht-kommerzielle Zwecke in Lehre und Forschung sowie für die private Nutzung frei zur Verfügung. Einzelne Dateien oder Ausdrucke aus diesem Angebot können zusammen mit diesen Nutzungsbedingungen und den korrekten Herkunftsbezeichnungen weitergegeben werden.
Das Veröffentlichen von Bildern in Print- und Online-Publikationen ist nur mit vorheriger Genehmigung der Rechteinhaber erlaubt. Die systematische Speicherung von Teilen des elektronischen Angebots auf anderen Servern bedarf ebenfalls des schriftlichen Einverständnisses der Rechteinhaber.

Haftungsausschluss

Alle Angaben erfolgen ohne Gewähr für Vollständigkeit oder Richtigkeit. Es wird keine Haftung übernommen für Schäden durch die Verwendung von Informationen aus diesem Online-Angebot oder durch das Fehlen von Informationen. Dies gilt auch für Inhalte Dritter, die über dieses Angebot zugänglich sind.

Ein Dienst der *ETH-Bibliothek*
ETH Zürich, Rämistrasse 101, 8092 Zürich, Schweiz, www.library.ethz.ch

http://www.e-periodica.ch

Asphalt-Emulsion A.-G., Zürich

Unternehmung für Asphaltarbeiten / Dichtungs-Materialien für jeden Zweck

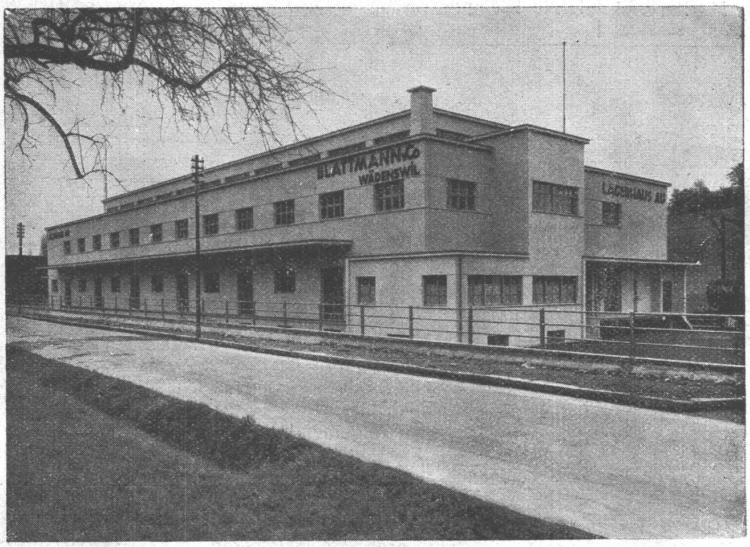

Neubau Lagerhaus in Au (Kanton Zürich).

BAULEITUNG: Müller & Freytag, Arch., Thalwil und Zürich.
UNTERNEHMUNG: Theodor Bertschinger, A.-G., Zürich.

Flachbedachung und Terrassen, 1450 m².

Nüschelerstrasse 30

Telephon: 58.866

Ausführung von:
flachen Dächern,
Terrassen,
Balkonen,
Grundwasser- und
Brückenisolierungen

Beratung und Berechnungen unverbindlich.

Gesellschaft der L. von Roll'schen Eisenwerke, Gerlafingen

Gegründet 1823 Werk **„Giesserei Bern"** Gegründet 1823 in Bern

Konstruktionswerkstätten, Eisengiesserei

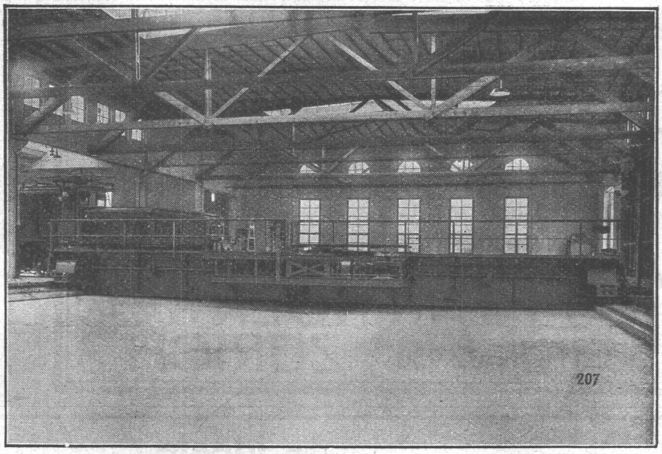

Elektrische Schiebebühne, 150 t Tragkraft, 20 m Länge, geliefert an die Schweizerischen Bundesbahnen, Zürich.

Eisenbahnmaterial

Hebezeuge
Schützenanlagen und Wehreinrichtungen
Zahnradbahnmaterial
Standseilbahnen
Kabelbaggeranlagen
Allgem. Maschinenbau

Telegramme: Giesserei Bern
Telephon: 25.066

Lichtsignalanlagen eignen sich besonders zum Rufen von Personen in weniger umfangreichen Betrieben. Sie finden Verwendung in Hotels als Rufsignale für das Dienstpersonal. Sehr häufig finden sie sich in Kliniken, da dort ein besonderes Bedürfnis für lautlose Signalisierung besteht. Die Arbeitsweise und Installation ist denkbar einfach und deshalb sehr zuverlässig. Beim Betätigen des Tasters flammt im Personalraum eine Ruflampe auf, eine Etagenlampe gibt dem Gerufenen die Etage des Rufenden an, eine weitere Lampe oberhalb der Zimmertür zeigt noch dessen Zimmer. Weitere sinnreiche Einrichtungen sorgen dafür, dass kein Ruf verloren gehen kann. Die Autophon-Lichtsignalanlagen haben sich z. B. im Palace-Hotel, St. Moritz, und in «La Moubra», Clinique chirurgique, Montana, bestens bewährt.

Strassenbau an der Leipziger Messe. Einen der Hauptanziehungspunkte bildeten die Musterprofile neuzeitlicher Strassenbefestigungen, die mit Unterstützung sächsischer Unternehmerverbände zustandegekommen waren und mit den von den einzelnen Gruppen vertretenen Strassenbauweisen für diese warben. Die Strassenprofile zeigten sieben Bauweisen, und zwar als erste Gruppe Halbtränkung mit Asphaltemulsion und Volltränkung, als zweite Teerstreumakadam und Teermischmakadam mit Oberflächenbehandlung, drittens Asphaltemulsionmischdecke und Mastix-Eingussdecke, viertens Teer- bezw. Asphaltbeton auf Binderschicht, fünftens Zementbeton bezw. Zementschotter und als letzte Kleinpflasterung mit und ohne Fugenausguss. Dr. W. H.

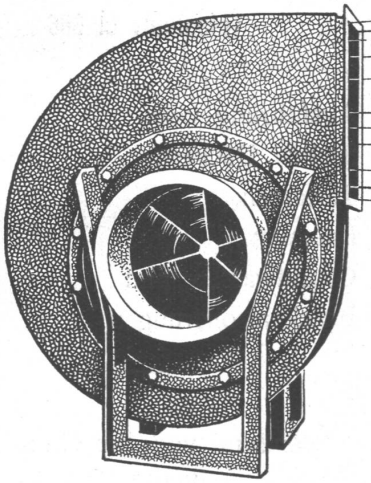

Ventilatoren

Luftheizapparate
Staubluft-Filter
Anlagen für
Allgemeine Ventilation
Luftkonditionierung
Luftheizung und Trocknung
Späne- und Staubabsaugung
Farbdunstabsaugung
fabrizieren und installieren

Wanner & Co. A.-G. Horgen

SILIN-MINERALFARBEN

WETTERFESTES UND LICHTECHTES MATERIAL FÜR FARBIGE FASSADEN

Neue Farbkarte, Preisliste etc. durch das Generaldepot f. d. Schweiz

E. KELLER & CO., Aemtlerstr. 92 a)
ZÜRICH 3

TELEPHON 33.442

Betonbalken-Fabrik Oberrieden
KARL OTTIKER

Bureau Zürich Hofwiesenstr. 44, Telephon 61.260
Fabrik in Oberrieden, Tel.: 924.330, Luzern, Tel. 3434

Steg-Hohlkörper-Decke

ohne Einschalung, System Ottiker ✠ Patent 116302, D. R. P. Gut isolierende, schallsichere Deckenkonstruktion. Schnelles einfaches Verlegen.

ELEKTRISCHE UNTERNEHMUNGEN

G. PFENNINGER & CO
TELEPHON 32.930 ZÜRICH 3

STOPSTARA

die **ideale Verglasungsmasse** für Eisenfenster

PLÜSS-STAUFER A.-G., OFTRINGEN
TELEPHON 73.544

Haben Sie eine Unfall-Versicherung in Bereitschaft, die Sie bei einem Unfall wirtschaftlich über Wasser hält?

Allgemeine Unfall und Haftpflicht-Versicherungs-A.G. „Zürich"

VERGÜNSTIGUNGEN gemäss Vertrag mit dem Schweizerischen Ingenieur- u. Architekten-Verein beim Abschluss von Unfall-Versicherungen.

Deckenkonstruktion
Laupersteine
ohne Überbeton

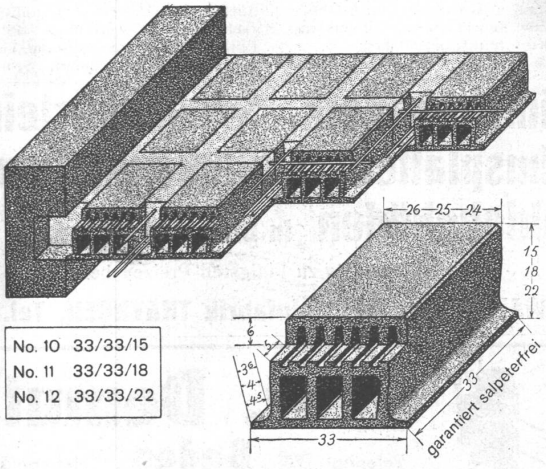

No. 10	33/33/15
No. 11	33/33/18
No. 12	33/33/22

Verkaufsbüro:
Baumaterial A.G., Biel, Tel. 3062 3063

Klaus & Mettler
FENSTERFABRIK
Zürich - Albisrieden
TELEPHON 36461
Spezialität: SCHIEBEFENSTER

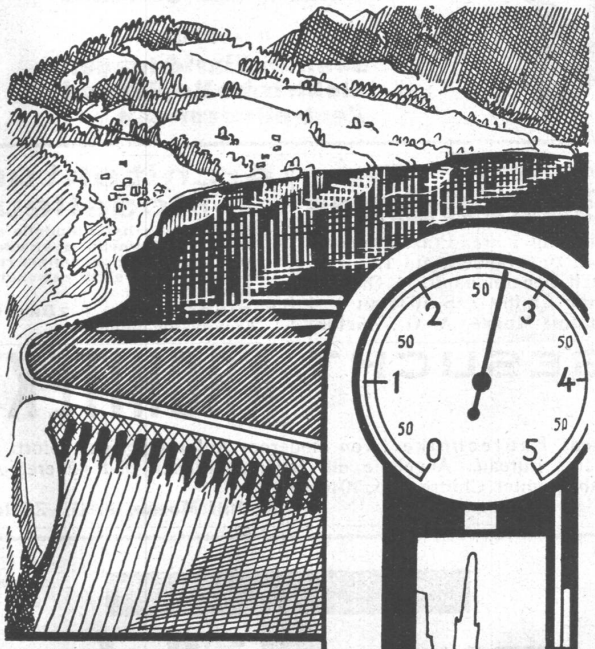

Stauseen
Wasserbehälter
Fernanzeige des Wasserstandes durch
„FAVAG"
LIMNIMETER

FAVAG

„FAVAG" Fabrik Elektrischer Apparate A. G., Neuenburg

S.T.S. Schweizer. Technische Stellenvermittlung
Service Technique Suisse de placement
Servizio Tecnico Svizzero di collocamento
Swiss Technical Service of employment

ZÜRICH, Tiefenhöfe 11 — Telephon: 35.426 — Telegramme: INGENIEUR ZÜRICH.
Für Arbeitgeber kostenlos. Für Stellensuchende Einschreibgebühr 2 Fr. für 3 Monate.
Bewerber wollen Anmeldebogen verlangen. *Auskunft* über offene Stellen und *Weiterleitung* von Offerten erfolgt *nur gegenüber Eingeschriebenen.*

Maschinen-Abteilung.

193 **Techniker,** jüng., mögl. Heizungsbranche, für Innen- u. Aussendienst, kaufm. Kenntnisse. Einlage 10 000 Fr. Sofort. Nordwestschweiz.

195 **Maschinen-Techniker,** zur Betriebsleitung mittlerer Textilmaschinenfabrik, Bearbeitungs- und Lohnfragen, moderne Fabrikationsmethoden und Akkordberechnungen. Erfahrungen im allgemeinen Maschinen- und speziell Textilmaschinen-Bau. Dauerstelle. Sofort. Deutsche Schweiz.

197 **Dipl. Betriebs-Techniker,** Schweizer, ledig, 27 bis 30 Jahre, mit gründl. Werkstatt- u. Bureaupraxis u. Erfahrung im Umgang mit Dampf- u. Oelkraft-Anlagen. Erw. Kenntn. Baufach u. gute engl. Sprachkenntn. Schweizerfirma. Brit.-Indien.

199 **Konstrukteur,** erfahren., als techn. Leiter des Konstruktionsbureau, nicht über 35 Jahre, mögl. mit Praxis Automobilfach (Lastwagenbau). Sofort. Schweiz.

201 **Chemiker-Ingenieur,** mit guten Kenntnissen der Kolloidchemie und längeren Erfahrungen in Herstellung tierischer Leime. Ausweise verlangt. Schweiz.

203 **Ingénieur** ou Technicien ayant longue expérience dans l'Industrie, comme directeur de l'Office de recherches d'industries nouvelles. Suisse romande. Offres jusqu'au 5 mai.

207 **Technicien** chauffage, projets, calculs. Place stable. Suisse romande.

209 **Elektro-Ingenieur** od. Techniker, der schon elektr. Teil von Betrieben mit Erfolg eingerichtet hat u. auch prakt. Kenntnisse in Dampfanlagen besitzt. Schweiz.

211 **Konstrukteur,** selbst., für autom. Apparate für Textilmaschinen (mögl. Absolvent Webschule), Befähigung nach Skizzen zu entwerfen. Mehrjährige Praxis im Webstuhlbau. Deutsch u. Französisch perfekt. Alter 30 bis 40 Jahre. Dauerstelle. Ostschweizerische Maschinenfabrik.

Es sind noch offen die Stellen: 125, 147 und 159 (17. März, 7. u. 14. April).

Bau-Abteilung.

228 **Bautechniker,** als Geschäftsführer f. Zimmereibetrieb m. Bauschreinerei, prakt. u. theoret. gebildet (gelernter Zimmermann), bewandert im Kalkulationswesen u. im Verkehr mit Architekten. Zentralschweiz.

234 **Vermessungs- u. Kultur-Ingenieur,** E. T. H., ganz junger (unter 28 Jahren). Deutsche Schweiz.

Es sind noch offen die Stellen: 206 und 216 (siehe Nr. 16 vom 21. April).

Bimshohlblock, Schwemmsteine, Bimsplatten, Schlackenplatten, Schiebeböden in Bims und Schlacken,
erhalten Sie zu billigsten Preisen bei
T. WALDVOGEL, Bausteinfabrik THAYNGEN, Tel. 100.

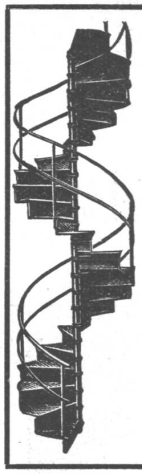

Gebr. Demuth
Telephon 170 **Baden** Telephon 170
Fabrik für
Moderne Blechbearbeitung
Patent. gepresste Treppen
Bauschlosserei
Eisenkonstruktionen
Patentierte Kessel
Benzin- und Oeltanks
II. Abteilung
Sanitäre Einrichtungen
Elektrische Boyler und Zentralheizungen

Junger, tüchtiger
Bauzeichner
mit einig. Jahren Praxis, wünscht sich zu verändern auf 1. Juli ev. nach Uebereinkunft. — Offerten unter Chiffre Z. S. 1034 an **Rudolf Mosse, A.-G., Zürich.**

Architektur-Modelleur
Exakte, dauerhafte Modelle aus Holz mit Oelfarbe gestrichen, oder aus einem garantiert rissfreien Guss, erstellt zu bescheidenen Preisen
P. BINDER, Idastr. 1, ZÜRICH 3
Architektur-Modelleur.

GESUCHT ARCHITEKT
event. Bautechniker, von moderner Auffassung, per sofort, auf erstes Bureau. Angebote mit Saläransprüchen und näheren Angaben unter Chiffre Z. K. 1046 bef.
Rudolf Mosse, A.-G., Zürich.

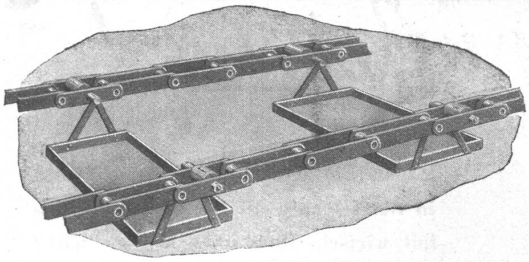

Verlangen Sie für Ihre Installationen
RENOLD-Transport-Ketten
unübertroffen in Präzision u. Material
Bitte Katalog verlangen!
W. Emil Kunz, Gotthardstr. 21, Zürich 2 Tel. 52910

25jähr. **Schreiner,** mit 7 Jahren Praxis in Schreinerei und Zimmerei, der Fachschule genossen und sich durch Studium techn. Lehrbriefe weiterbildet **sucht Stelle,** wo er sich als
HOCHBAUTECHNIKER
event. Holzbautechniker, ausbilden könnte. Zeugnisse und Referenzen zu Diensten. — Anfragen unter Chiffre R. 5809 Ch. an
Publicitas A.-G., Chur.

Das Inserat ist das einfachste und wirksamste Reklamemittel

PATENTE
MARKEN MUSTERSCHUTZ GEWERBE
Hans Stickelberger Ingenieur
BASEL

Office de recherches d'Industries nouvelles
Le Locle-La Chaux-de-Fonds.

La Commission met au concours la place de **DIRECTEUR.** La préférence sera donnée à un ingénieur, un technicien ou un commerçant ayant fait ses preuves dans l'industrie. Connaissance de l'allemand et du français exigée.

Le cahier des charges est à la disposition des intéressés qui voudront bien s'adresser au Président, **Mr. le Dr. Henri Perret,** Directeur du Technicum Neuchâtelois.

Délai d'inscription: **5 Mai.**

ZÜRICH
Dreikönigstr. 53
Telephon 38.192

Tiefbohr- u. Baugesellschaft A.-G.

Sondierungen - Tiefbohrungen - Filterbrunnen - Automatische Heberleitungen - Seeleitungen - Taucherarbeiten - Bohr-Pressbetonpfähle - Grundwasserabsenkung für Fundationen - Kernbohrungen im Fels - Injektionen - Druckluft-Arbeiten

BERN
Werdtweg 5
Tel.: 31.970

Klärung u. Reinigung von Wasser u. Abwasser
SPEZIALITÄT: Schnellfilter System Peter
PROJEKTE Ueber 300 Anlagen ausgeführt AUSFÜHRUNGEN

Wenn Sie
KERAMIK brauchen,
die neuen grossen Platten
für Fassaden, Bäder,
Innenarchitektur und
MODERNE OEFEN
Cheminées, Brunnen, etc
dann rufen Sie
GEBRÜDER MANTEL
in ELGG

„UNION"-Einmauerkassen

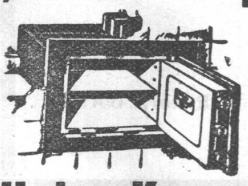

Briefkasten
Eiserne Türen u. Zargen
Kassenschränke
Stahlmöbel
Stahlpulte etc.

Union-Kassenfabrik A.-G., Zürich
Gessnerallee 36 - Verlangen Sie Prospekt Nr. 80 - Telephon 51.758
Ingenieur-Besuch kostenlos

Junger, selbständiger
BAUTECHNIKER
künstlerisch befähigt, sicher in Entwurf, grössere Erfolge in Wettbewerben, mehrjährige Praxis auf Bureau und Bau, mit erstklassigen Referenzen, sucht Stelle auf Architekturbureau. — Offerten unter Chiffre Of. 3298 D. an Orell Füssli-Annoncen, Davos.

BAUFÜHRER
erfahren und selbständig, sucht Arbeit auf Baustelle, Architekturbureau od. in Bauunternehmung. Offerten u. Chiffre Pc 4548 Y an Publicitas Bern.

Ingenieur
mit Geometerpraxis, sucht Stelle. Spez. Projektierung und Bauleitung von Kanalisationen, Strassenbau, Flussbau, Eisenkonstruktionen etc. — Offerten erbeten unter Chiffre Z. S 994 befördert Rudolf Mosse, A.-G., Zürich.

PATENTE
ER WIRKT H. KIRCHHOFER
ZÜRICH LOEWENSTR. 51

Stetes Inserieren bringt Erfolg

GESELLSCHAFT DER VON L. ROLL SCHEN EISENWERKE IN GERLAFINGEN

WERK: EISENWERK CLUS KLUS

LENIX-GETRIEBE

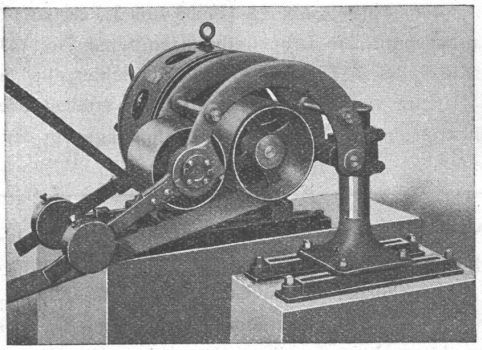

Lenix Typ B (mit zwei Hebeln).

Direkter Antrieb
bei grössten Uebersetzungs-Verhältnissen
und kleinsten Achsendistanzen
Sparen Vorgelege, Kraft, Riemen und Platz

Geliefert für Uebertragungen bis 1000 PS, 1200 mm Riemenbreite und Uebersetzungen bis 1:25

WERK: GIESSEREI OLTEN OLTEN

Rohguss
zu Riemenscheiben und Zahnrädern
jeder Grösse und Konstruktion

PATENTANWALTS-BUREAU AMAND BRAUN, Nachf. v. A. Ritter, Rümelinbachweg 11, BASEL.

Offerten zur Ausübung patentierter Erfindungen

No. 642. Die Inhaber der schweiz. Patente No. 119067 vom 20. März 1926, betr.: „Wechselstromgleichrichterelement und Verfahren zu dessen Herstellung"; No. 119107 vom 30. März 1926, betr.: „Druckluftbremse"; No. 124658 vom 3. Februar 1927, betr.: „Funktionsventil für Druckluftbremsen" und No. 138428 vom 4. März 1929, betr.: „Trockene Metallgleichrichterzelle", wünschen diese Patente zu verkaufen, Lizenzen zu erteilen oder andere Vereinbarungen zur Ausübung der Erfindungen in der Schweiz zu treffen.

No. 678. Die Inhaberin des schweiz. Patentes No. 132573 vom 16. April 1928, betr.: „Verfahren und Vorrichtung zum Zerteilen eines Fadenbündels, insbesondere von Kunstseidefäden, die von einer Spinnvorrichtung herkommen", wünscht dasselbe zu verkaufen, Lizenzen zu erteilen oder andere Vereinbarungen zur Ausübung der Erfindung in der Schweiz zu treffen.

No. 714. Der Inhaber des schweiz. Patentes No. 119197 vom 23. April 1926, betr.: „Fussauslöse- und -hebevorrichtung der Schützenkästen von mehrschützigen Webstühlen", wünscht dasselbe zu verkaufen, Lizenzen zu erteilen oder andere Vereinbarungen zur Ausübung der Erfindung in der Schweiz zu treffen.

No. 740. Die Inhaberin des schweiz. Patentes No. 137251 vom 6. März 1929, betr.: „Lichtsignalvorrichtung", wünscht dasselbe zu verkaufen, Lizenzen zu erteilen oder andere Vereinbarungen zur Ausübung der Erfindung in der Schweiz zu treffen.

No. 742. Die Inhaberin des schweiz. Patentes No. 135558 vom 30. April 1928, betr.: „Zweitaktverbrennungskraftmaschine", wünscht dasselbe zu verkaufen, Lizenzen zu erteilen oder andere Vereinbarungen zur Ausübung der Erfindung in der Schweiz zu treffen.

Auskunft über obige Patente erteilt Ingenieur und Patentanwalt Amand BRAUN, Nachf. von A. Ritter, BASEL.

CARL MAIER & CIE., SCHAFFHAUSEN

Fabrik elektrischer Apparate und Schaltanlagen

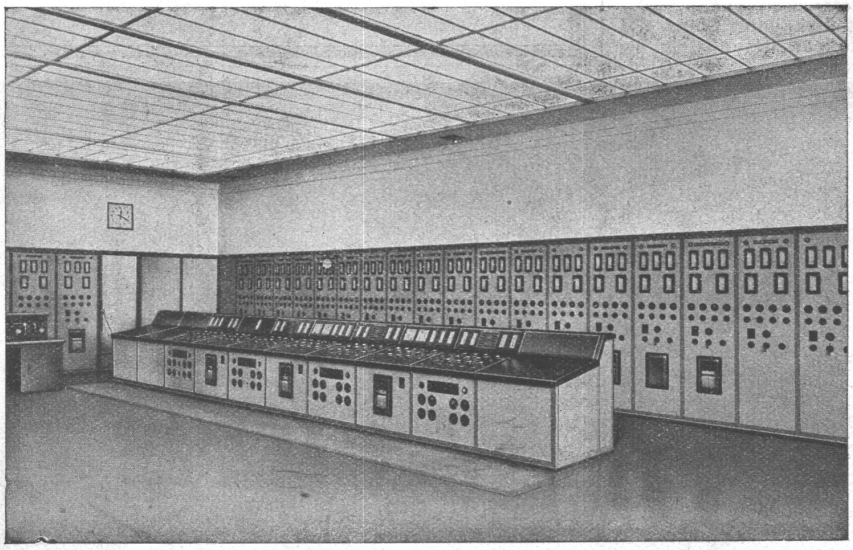

Kommandosaal im Kraftwerk Port du Rhin vom E. W. Strasbourg.

Starkstromapparate für Hoch- und Nieder-Spannung

Kommandopulte Freiluftanlagen

Gussgekapselte Verteilanlagen für Hoch- und Nieder-Spannung

Druck von JEAN FREY, AG, ZÜRICH. — Imprimé par S. A. JEAN FREY, ZURICH.