Objekttyp: **Advertising**

Zeitschrift: **Schweizerische Bauzeitung**

Band (Jahr): **105/106 (1935)**

Heft 1

PDF erstellt am: **24.05.2024**

Nutzungsbedingungen

Die ETH-Bibliothek ist Anbieterin der digitalisierten Zeitschriften. Sie besitzt keine Urheberrechte an den Inhalten der Zeitschriften. Die Rechte liegen in der Regel bei den Herausgebern.
Die auf der Plattform e-periodica veröffentlichten Dokumente stehen für nicht-kommerzielle Zwecke in Lehre und Forschung sowie für die private Nutzung frei zur Verfügung. Einzelne Dateien oder Ausdrucke aus diesem Angebot können zusammen mit diesen Nutzungsbedingungen und den korrekten Herkunftsbezeichnungen weitergegeben werden.
Das Veröffentlichen von Bildern in Print- und Online-Publikationen ist nur mit vorheriger Genehmigung der Rechteinhaber erlaubt. Die systematische Speicherung von Teilen des elektronischen Angebots auf anderen Servern bedarf ebenfalls des schriftlichen Einverständnisses der Rechteinhaber.

Haftungsausschluss

Alle Angaben erfolgen ohne Gewähr für Vollständigkeit oder Richtigkeit. Es wird keine Haftung übernommen für Schäden durch die Verwendung von Informationen aus diesem Online-Angebot oder durch das Fehlen von Informationen. Dies gilt auch für Inhalte Dritter, die über dieses Angebot zugänglich sind.

Ein Dienst der *ETH-Bibliothek*
ETH Zürich, Rämistrasse 101, 8092 Zürich, Schweiz, www.library.ethz.ch

http://www.e-periodica.ch

BAND 106 NR. 1 6. JULI 1935

SCHWEIZERISCHE BAUZEITUNG

WOCHENSCHRIFT FÜR ARCHITEKTUR / INGENIEURWESEN / MASCHINENTECHNIK

REVUE POLYTECHNIQUE SUISSE

ORGAN DES SCHWEIZERISCHEN INGENIEUR- UND ARCHITEKTEN-VEREINS
UND DER GESELLSCHAFT EHEMAL. STUDIERENDER DER EIDG. TECHN. HOCHSCHULE
GEGRÜNDET 1883 VON ING. A. WALDNER / HERAUSGEGEBEN VON ING. C. JEGHER

Vereins-Mitglieder, beim Verlag: Schweiz 32 Fr., Ausland 40 Fr. jährl.; Nicht-Mitglieder: Schweiz 40 Fr.; Ausland 50 Fr., postamtlich abonniert 40 Fr. zuzüglich Gebühren. / Einzel-Nr. 1 Fr.

VERLAG C. & W. JEGHER, ZÜRICH
Dianastrasse 5 / Postcheck VIII 6110
Telephon: 34.507 ▪ In Kommission bei Rascher & Cie., Zürich u. Leipzig

Inserate durch die A.-G. der Unternehmungen RUDOLF MOSSE, Zürich, Basel. / Die viergespaltene Colonelzeile 50 Cts., Titelseite 80 Cts., ausländ. Anzeigen 60 Cts., Titelseite 1 Fr.

Fenster

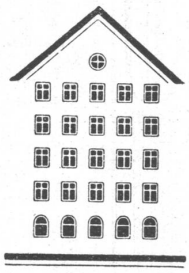

Kiefer Zürich

PALTOX (Schweizerfabrikat)

Das elastische Asphaltprodukt speziell geeignet zur Dichtung von Fugen

Fabrikanten: MEYNADIER & CIE., A.-G., ZÜRICH Tel.: 58.620

Muster und Prospekte kostenlos.

Aufzüge Lerch

für Briefe, Speisen, Waren
erstellt
Aug. Lerch, Zürich
Oetenbachgasse 5 Tel.: 33.000

KESSEL
RADIATOREN FÜR ZENTRALHEIZUNGEN

STREBEL

FABRIK und BUREAUX: ROTHRIST (Aargau) - ZÜRICH, Flüelastr. 19

Dieser Nummer liegt ein Prospekt betr. „Reisekunstführer Jenny", bei, den wir Ihrer Beachtung empfehlen.

Gummiboden - Beläge

Marke „Sucoflor"

in Platten und Bahnen, uni und marmoriert
der ideale Belag für Fussböden und Treppen

SUHNER & CO. HERISAU

Gummiwerke - Telephon 55

Lieferung und Verlegung durch einschlägige Wiederverkäufer ● Bezugsquellen-Nachweis

LOSINGER & CO

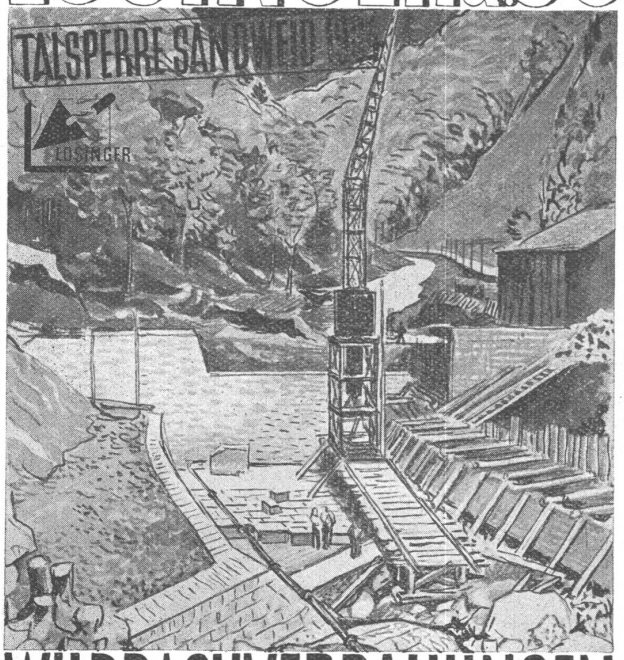

WILDBACHVERBAUUNGEN

ZEHNDER

Noch bessere Radiatoren

Mehrleistung bis 20%. Drucksicherheit 70 at. Kupferlegierter, rostwiderstandsfähiger Stahl. Lieferbar in jeder Bauhöhe von 30—300 cm.

Verlangen Sie unsern illustrierten Prospekt mit ausführlichen Angaben

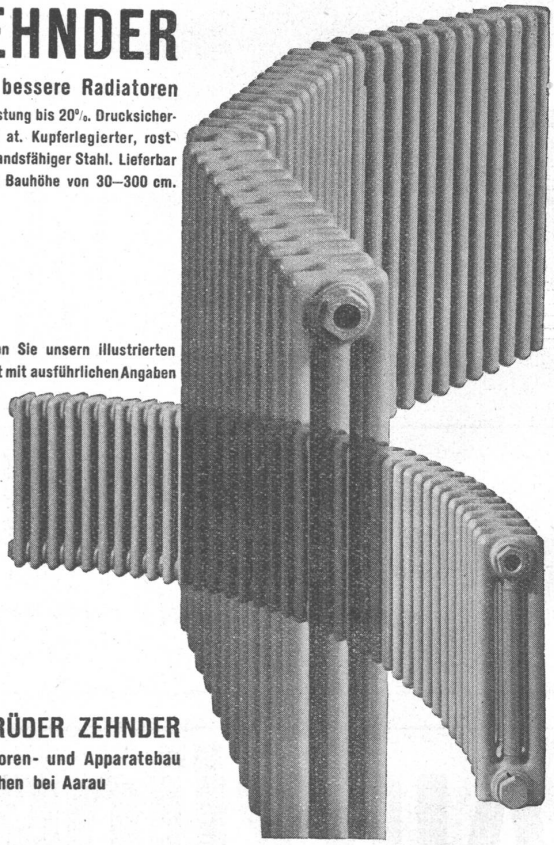

GEBRÜDER ZEHNDER
Radiatoren- und Apparatebau
Gränichen bei Aarau

Schönheit und Bequemlichkeit
sind vereinigt in unserem genormten Installations-Material für Unterputz-Montage.

ADOLF FELLER A/G HORGEN
Fabrik elektrischer Apparate

„Es ist das Herrenschiff von Uri, Vater."

ich kenn's am roten Dach und an der Fahne!" heisst es im „Tell"! Und den echten, salpeterfreien, bruchsichern, tragstarken Lauperstein erkennen Sie daran, dass das Wort „Lauper" in jedem Stein eingebrannt ist. Achten Sie darauf, wenn Sie für Ihr gutes Geld nicht einfach eine Nachahmung erhalten wollen.

Verkaufsbureau
für die Schweiz:

Baumaterial A.G., Biel

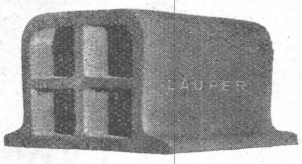

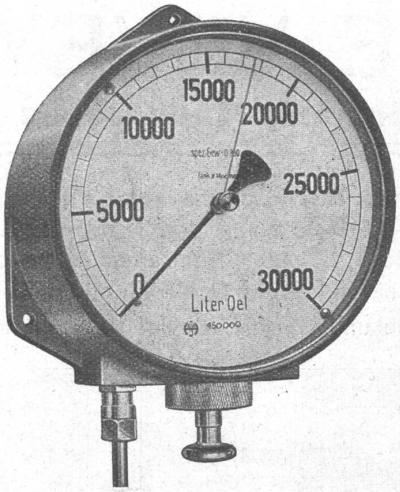

Flüssigkeits-Messung heute kinderleicht!

Dieser einfache, einzigartige Haenni-Flüssigkeitsstandmesser zeigt den Inhalt in Wasser-Reservoirs, Oel- und Benzin-Behältern mit 1% Genauigkeit an.

Nähere Orientierung, Pläne und Offerte durch

HAENNI & CIE A.G. JEGENSTORF

Manometer-, Thermometer- und Armaturen-Fabrik

WEITERE HAENNI-SPEZIALINSTRUMENTE:
Manometer aller Art, Hydrometer, Thermometer und Hygrometer, Druck- und Temperaturschreiber, Thermostaten u. Manostaten, Haushaltungs-Thermometer „Thermofix".

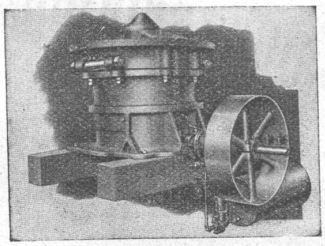

HOCHLEISTUNGS-STEINBRECHER „CLUS"

Ein- und Zweischwingenbrecher
Kreisel-, Vor- und Reduktionsbrecher
Sandwalzwerke, Sortier- und Waschmaschinen
Unterwasser-Wasch- und Sortiermaschinen
Vibrationssiebe etc.

Komplette Sand- und Kiesaufbereitungsanlagen für alle Leistungen und Ansprüche

Beratung und Kostenvoranschläge bereitwilligst

ROBERT AEBI & CIE., A.-G., ZÜRICH

Telephon 31.750 **Ingenieurbureau und Maschinenfabrik** Telephon 31.750

Zweigniederlassung in Zollikofen/Bern

Elektrische Unternehmungen
G. Pfenninger & Co.
Telephon 71.110 • Zürich

ATELIERS DE VEVEY

Constructions Mécaniques S. A.

Wasserturbinen aller Systeme ● Eisen-, Hoch- und Brückenbau ● Hebezeuge und Transport-Anlagen Kesselschmiede, Behälter, Rohrleitungen ● Vollständige Molkerei-, Käserei-, Schlachthof-Einrichtungen
Apparate und Geräte aus rostfreiem Stahl

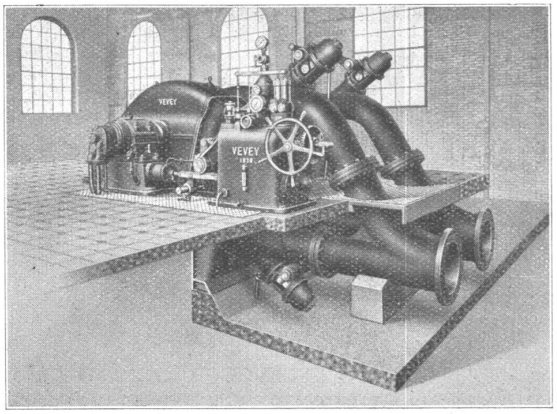

Doppel Pelton-Turbine des Kraftwerkes Sernf-Niederenbach.
Gefälle 215 m, Tourenzahl 500 p. min., 3400 PS.

DRUCKSACHEN JEAN FREY A.-G., ZÜRICH

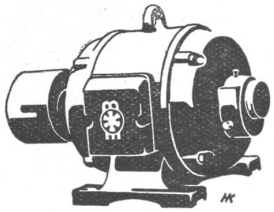

Geräuschlose
Meidinger-Motoren

können unbedenklich in bewohnten Räumen montiert werden.
Verlangen Sie Preisliste

H. Meidinger & Cie., Basel 4

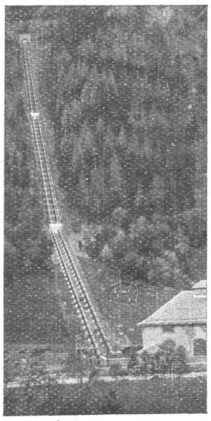

Druck-Rohrleitungen

zu Wasserkraftanlagen

und für Gas- u. Wasser-Versorgungen sowie jegliche Zwecke

liefert und montiert betriebsfertig

JOS. HAUSER, ING.
Technische Unternehmungen
NÄFELS (KT. GLARUS)

Briefkasten

gemäss Wunsch der Eidg. Postverwaltung

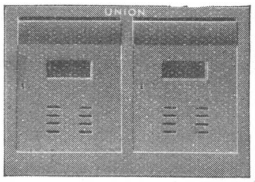

Milchkasten

einzeln oder in Gruppen

Eiserne Türen u. Zargen
Kassenschränke, Stahlmöbel
Einmauerkassen etc.

liefert in erstklassiger Ausführung

Union-Kassenfabrik A.-G., Zürich
Gessnerallee 36 - **Verlangen Sie Prospekt Nr. 80** - Telephon 51.758

Der schöne, alte Beleuchtungskörper

Baumann, Koelliker
& Co. A.G. Zürich Sihlstr. 37 Tel. 33.733

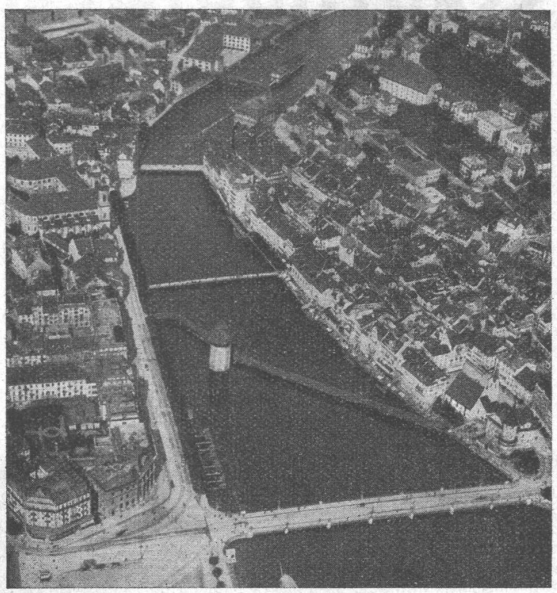

Eine Stadt ohne Telephon

ist undenkbar. Die automatische Telephonzentrale darf keine Minute versagen. Ununterbrochen, Tag und Nacht, steht sie während eines Jahrzehnts im Betrieb.

Solche Telephon-Zentralen lieferten wir für das schweiz. Telephonnetz und für viele öffentliche und private Betriebe. Unsere Telephon- und anderen Fernmeldeanlagen genügen den strengsten Anforderungen.

Verlangen Sie auf jeden Fall auch ein Angebot der grössten schweizerischen Spezialfabrik für Telephonanlagen:

HASLER AG • BERN

Telephon 64

Wetterfeste Fassadenanstriche

mit Produkten und nach Verfahren

der Firma

Kasp. Winkler & Cie., Zürich 9

Telephon 55.343 **Geerenweg 9**

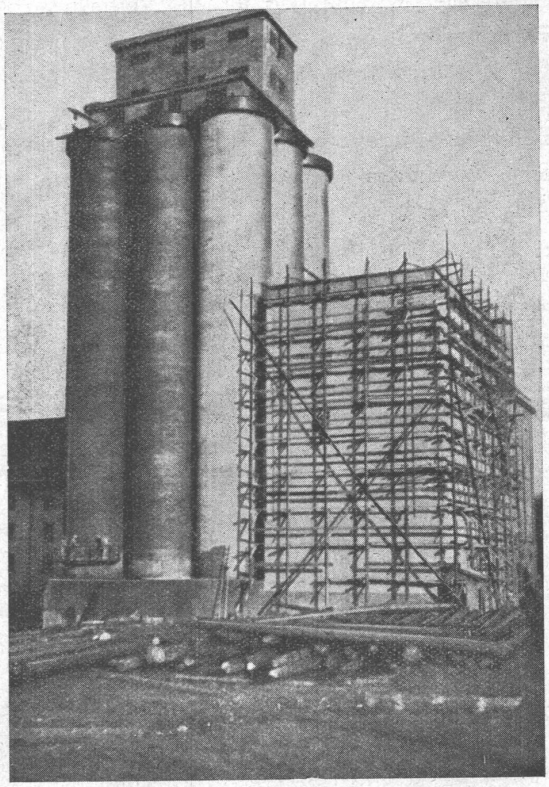

Mühle Malters.

Dichtender **Sika**-Zementmilchanstrich an 9 Getreide-Silos.

Conservado Mineralfarben

sind wetterfest und dauerhaft.

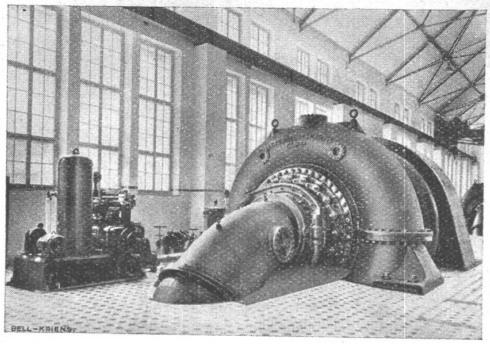

BELL-KRIENS WASSERTURBINEN

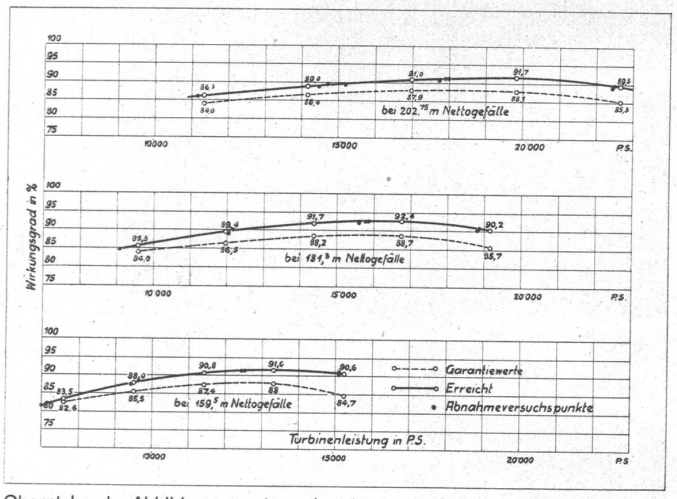

Obenstehende Abbildungen zeigen Ansicht und Wirkungsgradkurve einer der beiden Francis-Spiralturbinen von je 22 650 PS bei 428 t/min in der Zentrale Unteraa (Lungernseewerk) der C. K. W. Luzern. (Totalleistung der von uns für Unteraa gelieferten Turbinen 74 000 PS)

Wir entwerfen und bauen:

Vollständige hydraulisch-mechanische Ausrüstungen für Wasserkraftanlagen · Wasserturbinen aller Systeme und für alle Verhältnisse Präzisions-Oeldruck-Geschwindigkeits- und Druck-Regulatoren etc.

Bell-Patent-Kugelschieber · Rechen · Schützen Stollenabschlüsse · Stauwehr und Schleusen-Anlagen etc.

AKTIENGESELLSCHAFT DER MASCHINENFABRIK VON

THEODOR BELL & CIE., KRIENS-LUZERN

A. G. BROWN, BOVERI & CIE., BADEN

Technische Bureaux: Baden, Basel, Bern, Lausanne

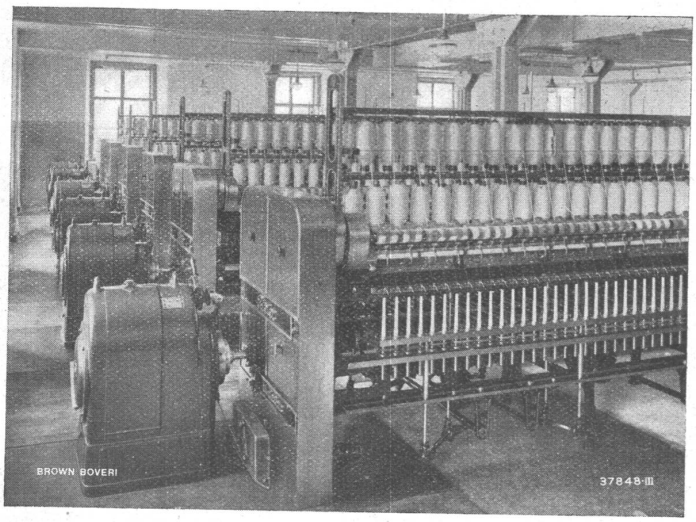

Antrieb von Ringspinnmaschinen durch Dreiphasen-Nebenschluss-Kommutator-Motoren mit Spinnregler.

Spezialantriebe für die Textilindustrie

EINZELANTRIEB von:

Spinn- und Zwirn-Maschinen

Fleyern, Vorbereitungs-Maschinen

Webstühlen

Kalandern, Spannrahmen

Appretur- und Färbereimaschinen

Elektrische Antriebe für das Kleingewerbe