Objekttyp: **Advertising**

Zeitschrift: **Schweizerische Bauzeitung**

Band (Jahr): **107/108 (1936)**

Heft 15

PDF erstellt am: **04.06.2024**

Nutzungsbedingungen

Die ETH-Bibliothek ist Anbieterin der digitalisierten Zeitschriften. Sie besitzt keine Urheberrechte an den Inhalten der Zeitschriften. Die Rechte liegen in der Regel bei den Herausgebern.
Die auf der Plattform e-periodica veröffentlichten Dokumente stehen für nicht-kommerzielle Zwecke in Lehre und Forschung sowie für die private Nutzung frei zur Verfügung. Einzelne Dateien oder Ausdrucke aus diesem Angebot können zusammen mit diesen Nutzungsbedingungen und den korrekten Herkunftsbezeichnungen weitergegeben werden.
Das Veröffentlichen von Bildern in Print- und Online-Publikationen ist nur mit vorheriger Genehmigung der Rechteinhaber erlaubt. Die systematische Speicherung von Teilen des elektronischen Angebots auf anderen Servern bedarf ebenfalls des schriftlichen Einverständnisses der Rechteinhaber.

Haftungsausschluss

Alle Angaben erfolgen ohne Gewähr für Vollständigkeit oder Richtigkeit. Es wird keine Haftung übernommen für Schäden durch die Verwendung von Informationen aus diesem Online-Angebot oder durch das Fehlen von Informationen. Dies gilt auch für Inhalte Dritter, die über dieses Angebot zugänglich sind.

Ein Dienst der *ETH-Bibliothek*
ETH Zürich, Rämistrasse 101, 8092 Zürich, Schweiz, www.library.ethz.ch

http://www.e-periodica.ch

BAND 107 NR. 15 11. APRIL 1936

SCHWEIZERISCHE BAUZEITUNG

WOCHENSCHRIFT FÜR ARCHITEKTUR / INGENIEURWESEN / MASCHINENTECHNIK

REVUE POLYTECHNIQUE SUISSE

ORGAN DES SCHWEIZERISCHEN INGENIEUR- UND ARCHITEKTEN-VEREINS
UND DER GESELLSCHAFT EHEMAL. STUDIERENDER DER EIDG. TECHN. HOCHSCHULE
GEGRÜNDET 1883 VON ING. A. WALDNER / HERAUSGEGEBEN VON ING. C. JEGHER

Vereins-Mitglieder, beim Verlag: Schweiz 32 Fr., Ausland 40 Fr. jährl.; Nicht-Mitglieder: Schweiz 40 Fr.; Ausland 50 Fr., postamtlich abonniert 40 Fr. zuzüglich Gebühren. / Einzel-Nr. 1 Fr.

VERLAG C. & W. JEGHER, ZÜRICH
Dianastrasse 5 / Postcheck VIII 6110
Telephon: 34.507 ▪ In Kommission bei Rascher & Cie., Zürich u. Leipzig

Inserate durch die A.-G. der Unternehmungen RUDOLF MOSSE, Zürich, Basel. / Die viergespaltene Colonelzeile 50 Cts., Titelseite 80 Cts., ausländ. Anzeigen 60 Cts., Titelseite 1 Fr.

F. Bender.
BAUBESCHLÄGE
OBERDORFSTRASSE 9 und 10
TELEPHON 27.192 ZÜRICH
Besichtigen Sie meine Muster-Ausstellung in der Schweizer Bau-Centrale, Talstrasse 9

KATALYT ROSTSCHUTZMITTEL
B & S M
verhindern Unterrostung
verzehren anhaftenden Rost
schützen unzugängliche Konstruktionsteile
(wie Nietungen und Ueberschneidungen)
BOPP & SCHREIER, MEILEN

Architekten, Baufachleute, verlangt die Gratiszustellung unserer ausführlichen Literatur
BAUKORK A. G.
Gotthardstrasse 61
Tel. 38.012 ZÜRICH
Baukork

Bau- und Dekorations-Metalle
in allen Profilen
Schweissdraht
Muster und Katalog zu Diensten

FONDERIE BOILLAT S.A.
RECONVILIER
CUPRAL-NICA-INOXA

Métaux de Construction et de Décoration
en tous Profils
Baguettes de soudage
Catalogue et échantillons à disposition

GLASDACH
KITTLOS MIT BLEIBANDEN
Ausführung auf Holz, Eisen und Beton
Umdecken gekitteter Glasdächer
JAKOB SCHERRER ZÜRICH 2
Allmendstrasse 5/7 Telephon 57.980

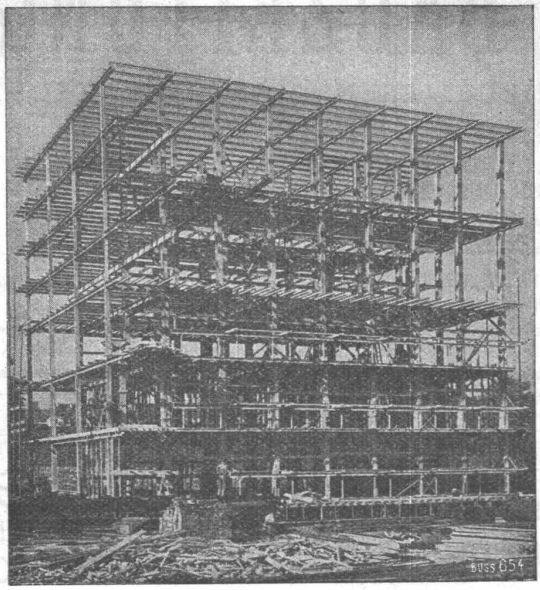

Stahlskelett des Kühlhauses im Bahnhof Basel.

STAHL-HOCHBAU

BUSS AG BASEL

HÄMMERLE ZOFINGEN

A.-G. vorm. HÄMMERLE & Co., ZOFINGEN.

Telephon: 81077 — Gegründet 1897 — Telegr.: Hämmerle

Eisenkonstruktionen, Türen, Trennwände, Fenster, in Eisen- und Metallprofilen

Schaufenster in allen modernen Baustoffen.

Hydraulische Hebeanlagen, Spezialität: Automobilheber.

KLINKER

braun, rot, gelb für Böden, Wandbelag, Cheminées, Fassaden

A. G. Verblendsteinfabrik **Lausen**

Ständige Ausstellung unserer Erzeugnisse in der SCHWEIZER BAU-CENTRALE ZÜRICH, TALSTRASSE 9, BÖRSENBLOCK (Eintritt frei)

GESELLSCHAFT DER L. VON ROLL SCHEN EISENWERKE

WERK: EISENWERK KLUS IN KLUS KT. SOLOTHURN

Keilriemen-Antriebe TEXROPE-KLUS

Absolut geräuschloser Lauf.

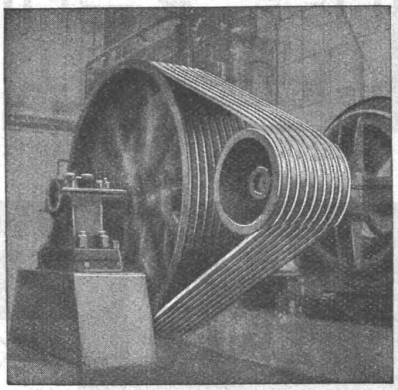

Antrieb eines Kompressors, 125 PS.

Zuverlässige und dauerhafte Kraftübertragung.

Hoher Reibungskoeffizient, hoher Wirkungsgrad (bis 97 %).

Kurze Achsendistanzen, Platzersparnis. Ersetzen Kettentriebe und Spannrollen.

Kein Gleiten, auch nicht bei Stössen und bei Vor- und Rückwärtsgang.

Unempfindlich gegen Staub, Trockenheit, Feuchtigkeit.

Erfordern keinen Unterhalt.

Farbspritz-Kabinen

Farbspritz-Anlagen

Farbspritz-Pistolen

Jacques Tobler A.-G., Luzern

CLICHE

Armbruster Söhne

Obere Zäune 19 - Zürich

FAVAG

FABRIK ELEKTRISCHER APPARATE A. G.

NEUCHATEL

(SCHWEIZ)

WASSERSTANDSFERNMELDE-APPARATE

SELBSTTÄTIGE FERNSTEUERUNG VON PUMPSTATIONEN

TELEPHONANLAGEN BESONDERER BAUART FÜR WASSERVERSORGUNGEN

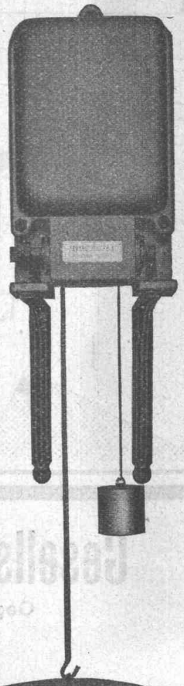

FAVAG S. 60.

Geradlinig und scharfkantig

sind die auf

Weingarten-Profilpressen DRP.

hergestellten Kantungen.

— Bruchsichere und biegungsfreie Konstruktion

— Zahlreiche Lieferungen nach dem In- und Auslande

MASCHINENFABRIK

T 6/2

WEINGARTEN

vorm. Hch. Schatz A.-G.

WEINGARTEN, WUERTT.

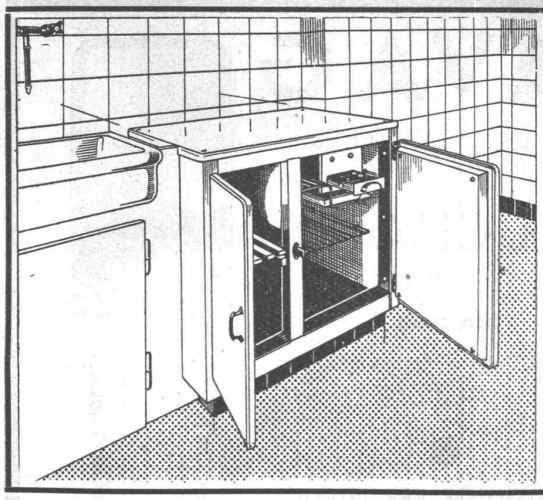

Die vollautomatische

Zentral-Kühlanlage,

das Erfordernis jedes modernen Wohnhauses!

Billiger als Einzelkühlschränke!
Grösste Zuverlässigkeit und Wirtschaftlichkeit!

Kühlschränke und Kühlanlagen
mit Brown Boveri-Kühlautomat
für Haushalt und Gewerbe jeder Art und Grösse!

Audiffren Singrün, Kältemaschinen AG, Basel

Gesellschaft der L. von Roll'schen Eisenwerke, Gerlafingen

Gegründet 1823 Werk **„Giesserei Bern"** Gegründet 1823 in Bern

Konstruktionswerkstätten,
Eisengiesserei

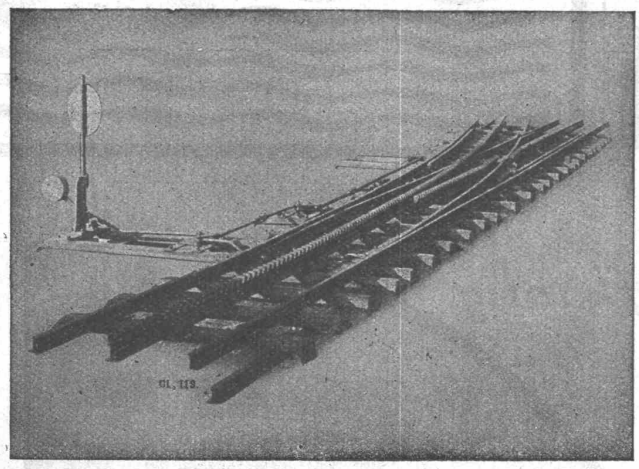

Zahnstangenweiche Jungfraubahn.

Zahnradbahnmaterial

Hebezeuge
Schützenanlagen und
Wehreinrichtungen
Eisenbahnmaterial
Standseilbahnen
Kabelbaggeranlagen
Allgem. Maschinenbau

Telegramme: Giesserei Bern
Telephon: 25.066

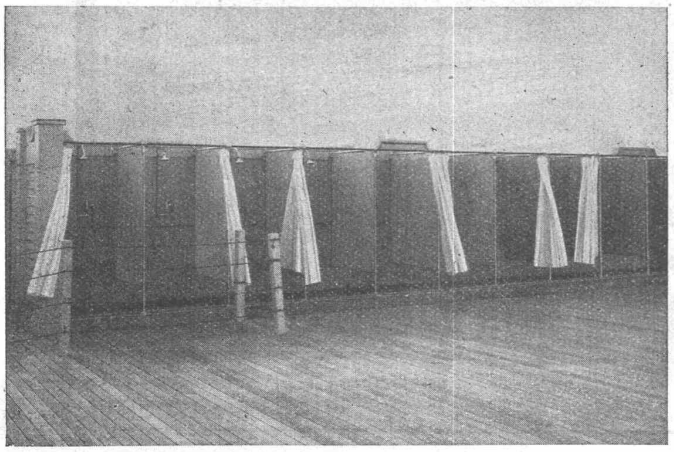

Eternit

Platten

für Verkleidungen und Trennwände.
Bester Wandschutz gegen Nässe.

Eternit NIEDERURNEN Tel. 41.555