Objekttyp: **Advertising**

Zeitschrift: **Schweizerische Bauzeitung**

Band (Jahr): **109/110 (1937)**

Heft 15

PDF erstellt am: **24.05.2024**

Nutzungsbedingungen

Die ETH-Bibliothek ist Anbieterin der digitalisierten Zeitschriften. Sie besitzt keine Urheberrechte an den Inhalten der Zeitschriften. Die Rechte liegen in der Regel bei den Herausgebern.
Die auf der Plattform e-periodica veröffentlichten Dokumente stehen für nicht-kommerzielle Zwecke in Lehre und Forschung sowie für die private Nutzung frei zur Verfügung. Einzelne Dateien oder Ausdrucke aus diesem Angebot können zusammen mit diesen Nutzungsbedingungen und den korrekten Herkunftsbezeichnungen weitergegeben werden.
Das Veröffentlichen von Bildern in Print- und Online-Publikationen ist nur mit vorheriger Genehmigung der Rechteinhaber erlaubt. Die systematische Speicherung von Teilen des elektronischen Angebots auf anderen Servern bedarf ebenfalls des schriftlichen Einverständnisses der Rechteinhaber.

Haftungsausschluss

Alle Angaben erfolgen ohne Gewähr für Vollständigkeit oder Richtigkeit. Es wird keine Haftung übernommen für Schäden durch die Verwendung von Informationen aus diesem Online-Angebot oder durch das Fehlen von Informationen. Dies gilt auch für Inhalte Dritter, die über dieses Angebot zugänglich sind.

Ein Dienst der *ETH-Bibliothek*
ETH Zürich, Rämistrasse 101, 8092 Zürich, Schweiz, www.library.ethz.ch

http://www.e-periodica.ch

BAND 109 NR. 15 10. APRIL 1937

SCHWEIZERISCHE BAUZEITUNG

WOCHENSCHRIFT FÜR ARCHITEKTUR / INGENIEURWESEN / MASCHINENTECHNIK

REVUE POLYTECHNIQUE SUISSE

ORGAN DES SCHWEIZERISCHEN INGENIEUR- UND ARCHITEKTEN-VEREINS
UND DER GESELLSCHAFT EHEMAL. STUDIERENDER DER EIDG. TECHN. HOCHSCHULE
GEGRÜNDET 1883 VON ING. A. WALDNER / HERAUSGEGEBEN VON ING. C. JEGHER

Vereins-Mitglieder, beim Verlag: Schweiz 32 Fr., Ausland 40 Fr. jährl.; Nicht-Mitglieder: Schweiz 40 Fr.; Ausland 50 Fr., postamtlich abonniert 40 Fr. zuzüglich Gebühren. / Einzel-Nr. 1 Fr.

VERLAG C. & W. JEGHER, ZÜRICH
Dianastrasse 5 / Postcheck VIII 6110
Telephon: 34.507 ▪ In Kommission bei Rascher & Cie., Zürich u. Leipzig

Inserate durch die A.-G. der Unternehmungen RUDOLF MOSSE, Zürich, Basel. / Die viergespaltene Colonelzeile 50 Cts., Titelseite 80 Cts., ausländ. Anzeigen 60 Cts., Titelseite 1 Fr.

Text und Inserate: *Erst beides zusammen ergibt das allseitig orientierende Fachblatt. So wichtig es ist, sich über die Vorgänge und neuen Erkenntnisse in seinem Tätigkeitsgebiet auf dem laufenden zu halten, so nützlich ist es, über günstige Einkaufsgelegenheiten, neue Artikel, Submissionen etc. Bescheid zu wissen. Vernachlässigen Sie darum beim Studium dieses Blattes die Durchsicht des Anzeigenteils nicht.*

F. Bender. BAUBESCHLÄGE
OBERDORFSTRASSE 9 und 10
TELEPHON 27.192 ZÜRICH
Besichtigen Sie meine Muster-Ausstellung in der Schweizer Bau-Centrale, Talstrasse 9

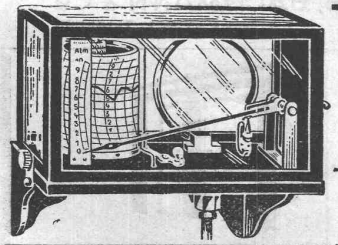

Anzeigende u. registrierende Messinstrumente
von A bis Z Schweizerarbeit!
FABRIK für Manometer und Thermometer:
HAENNI & CIE. A.-G. JEGENSTORF (SCHWEIZ)

BERCHTOLD & CO.
THALWIL TEL. 920.501
HEIZUNG
WARMWASSER / LÜFTUNG
PROJEKTE UND BERATUNG KOSTENLOS
BESTE REFERENZEN

STERNFENSTERNÄGEL INCA
BAUBESCHLÄGE INCA
KREISSÄGE INCA

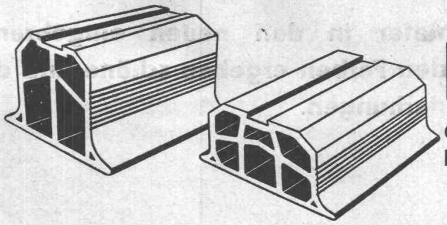

Pfeifersteine mit Dübelnute (Schweizerpatent)
Garantiert salpeterfreies Material. Leicht, handlich, rationelle statische Form, schalldämpfend, isolierend. Prospekte und unverbindl. Beratung
Zürcher Ziegeleien
TALSTR. 83 TELEFON 36 698

Schweiz. Sprengstoff A.G. Cheddite & Dynamit

Fabriken in Liestal und Isleten (Kt. Uri) Bureau in Liestal Telephon 72.433 Telegr.-Adr.: Cheddite Liestal

liefert die bewährten

Sicherheitssprengstoffe: Gelatine Telsit, Spezial Gelatine Telsit, Cheddite und Gelatine Cheddite, sowie ungefrierbare Dynamite und Sprenggelatine

Prima Sprengkapseln in Kupfer und Aluminium, Zündschnüre und Zubehör

Generalvertreter für die französische Schweiz: Petitpierre Fils & Cie., Neuchâtel

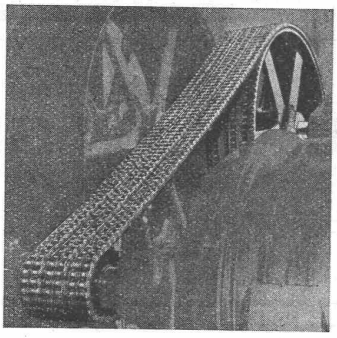

420 PS, 142 T. pro Min.
Dampfmaschine/Generator

Renold-Antriebe

gleiche Belastung der einzelnen Stränge, einfache Montage

W. EMIL KUNZ
ZÜRICH 2
Gotthardstr. 21, Tel. 52.910

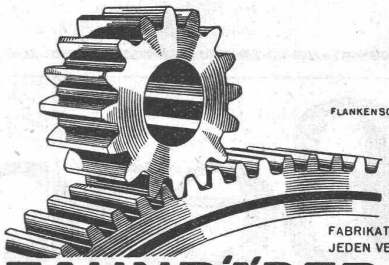

FLANKENSCHLIFF NACH SYSTEM „MINERVA"

FABRIKATION VON ZAHNRÄDERN FÜR JEDEN VERWENDUNGSZWECK

ZAHNRÄDER FABRIK
SAUTER, BACHMANN & CO
NETSTAL TELEPHON 4.44

Sie ersparen sich Arbeit Zeit und Geld, wenn Sie Ihre Anzeigen durch RUDOLF MOSSE, Limmatquai 94, Zürich, spedieren lassen.

Zäune

aus Holz, Eisen und Drahtgeflecht

ZAUN-FABRIK J. MÜLLER & CO.
LÖHNINGEN (Schaffhausen), Telephon 85.17 · ZÜRICH, Bucheggstr. 24, Telephon 62.845 · ST. GALLEN, Leonhardstr. 41, Telephon 53.86

SCHIEBETORE

Neuzeitliche Konstruktion, einfach, solid, billig, für Garagen, Lagerhäuser etc.

WEITERE SPEZIALITÄTEN: Patentierte Kipptore, patentierte, gekuppelte Flügeltore mit automatischer Arretierung. Prospekte.

H. KISSLING
Eisenbau A.G. BERN

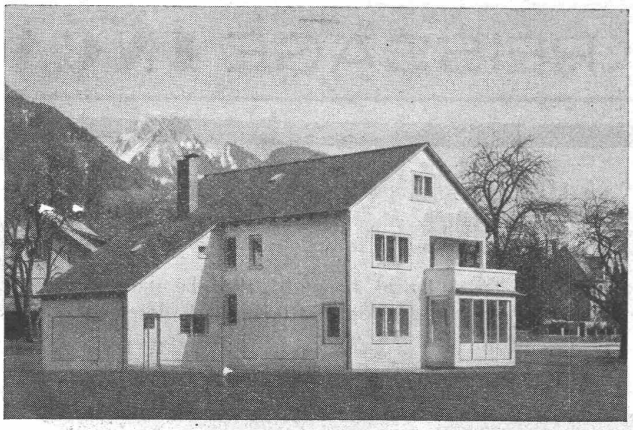

Wohnhaus des Dr. P. C., Arch. W. J. Tobler, Küsnacht-Zürich.

Bedachung mit zweifarbigen Eternitschiefern.

Eternit

Eternitschiefer in den neuen eingebrannten, wetterfesten Farben ergeben schöne und dauerhafte Bedachungen.

Eternit A.G. NIEDERURNEN TEL. 41.555

STÜSSI ROHRE

ohne Armierung

mit Glockenmuffe, kleiner Wandstärke grosser Elastizität, dichter porenfreier Betonstruktur, hoher mechanischer Festigkeit.

Baulänge 1,5 m Lichtweite 25–80 cm

Internationale Siegwartbalken-Gesellschaft
Luzern Telephon 20.553

Vertretung für den Kanton Zürich:
Steinfabrik Hardwald A.-G.
Talstrasse 83, Zürich Telephon 36698

ASPIRATEUR-„SCHERRER"

Statischer Entlüfter
Ventilationshut
Kamin- und Gasabzughut

Nähere Angaben: Schweiz. Baukatalog, S. 459
Ständige Ausstellung: Schweiz. Bau-Zentrale
Bedarfsberechnungen, Offerten etc. kostenlos

JAKOB SCHERRER, ZÜRICH 2
Allmendstraße 7 Telephon 57.980

Die Firma
Alfred Mathieu, Dipl. Ing., Arbon
beehrt sich, mitzuteilen, dass sie die Nachfolge und das Fabrikationsprogramm der altbekannten Firma
Aktiengesellschaft H. Vogt-Gut, Arbon
Maschinenfabrik, Kesselschmiede und Apparatebau
übernommen hat.
Mit der Fabrik sind auch sämtliche Einrichtungen, Patente und Modelle auf die neue Firma übergegangen. - Das altbewährte Personal arbeitet weiter mit, und die Marke
„VOGA"
wird weiterhin für die Qualität der Erzeugnisse der neuen Firma bürgen.

Elektro-Motoren und Ventilatoren für alle Zwecke
H. MEIDINGER & Co. MASCHINENFABRIK BASEL 4
für industrielle und geräuschlose Anlagen, Luftschutz

Antike Oefen und Kacheln
in größter Auswahl. A. Künzler-Grob, Staad bei Rorschach.

PATENTE
ER WIRKT H. KIRCHHOFER
ZÜRICH LOEWENSTR 51

Rolladenfabrik A. Griesser A.-G. Aadorf

FILIALEN:

BASEL Gundeldingerstr. 202 Tel. 29.849

LAUSANNE Boulevard de Grancy 14 Tel. 33.272

ZÜRICH Militärstr. 108 Tel. 37.398

NAEGELI & Co., BERN

PATENTANWALTSBUREAU, Bundesgasse 16

Patentverkauf od. Lizenzabgabe

Die Inhaber der folgenden schweizerischen Patente wünschen mit schweizerischen Fabrikanten, bezw. Interessenten in Verbindung zu treten und sind gerne bereit, Lizenzen zu erteilen oder die Patente zu verkaufen:

No. 167545 vom 31. Oktober 1932, auf: „Feuerwaffe mit auswechselbarem Lauf".

No. 169432 vom 1. Juli 1933, auf: „Obturateur pour vapeur, liquide ou autre fluide".

No. 155441 vom 14. April 1931, auf: „Procédé pour la fabrication du chlorure de chaux".

Gefällige Offerten oder Vorschläge werden durch Herren **NAEGELI & Co., Patentanwaltsbureau, Bundesgasse 16, in BERN,** weiterbefördert.

Aktiengesellschaft für Dornier-Flugzeuge Altenrhein bei Rorschach.

Abteilung Apparate und Behälterbau

Apparate, Behälter und Anlagen für **chemische, pharmazeutische, Getränke- und Lebensmittel-Industrien, milchwirtschaftliche Gewerbe, Laboratorien usw.** in säure- und rostbeständigen Stählen, Leichtmetallen, Kupfer, Fl.-Eisen und anderen Metallen. / Blech- und Schweissarbeiten.

STEINZEUG

das beste Kanalisationsmaterial

Schweizer. Steinzeug-Röhren-Fabrik A.-G. Schaffhausen

Steinzeugfabrik Embrach A.-G. Embrach

hochsäurefest
frostsicher
glatte Oberfläche
höchster Widerstand gegen Abschliff
hohe Druckfestigkeit

17 b

Ein halbes Jahrhundert Erfahrung