Objekttyp: **Advertising**

Zeitschrift: **Schweizerische Bauzeitung**

Band (Jahr): **109/110 (1937)**

Heft 20

PDF erstellt am: **24.05.2024**

Nutzungsbedingungen

Die ETH-Bibliothek ist Anbieterin der digitalisierten Zeitschriften. Sie besitzt keine Urheberrechte an den Inhalten der Zeitschriften. Die Rechte liegen in der Regel bei den Herausgebern.
Die auf der Plattform e-periodica veröffentlichten Dokumente stehen für nicht-kommerzielle Zwecke in Lehre und Forschung sowie für die private Nutzung frei zur Verfügung. Einzelne Dateien oder Ausdrucke aus diesem Angebot können zusammen mit diesen Nutzungsbedingungen und den korrekten Herkunftsbezeichnungen weitergegeben werden.
Das Veröffentlichen von Bildern in Print- und Online-Publikationen ist nur mit vorheriger Genehmigung der Rechteinhaber erlaubt. Die systematische Speicherung von Teilen des elektronischen Angebots auf anderen Servern bedarf ebenfalls des schriftlichen Einverständnisses der Rechteinhaber.

Haftungsausschluss

Alle Angaben erfolgen ohne Gewähr für Vollständigkeit oder Richtigkeit. Es wird keine Haftung übernommen für Schäden durch die Verwendung von Informationen aus diesem Online-Angebot oder durch das Fehlen von Informationen. Dies gilt auch für Inhalte Dritter, die über dieses Angebot zugänglich sind.

Ein Dienst der *ETH-Bibliothek*
ETH Zürich, Rämistrasse 101, 8092 Zürich, Schweiz, www.library.ethz.ch

http://www.e-periodica.ch

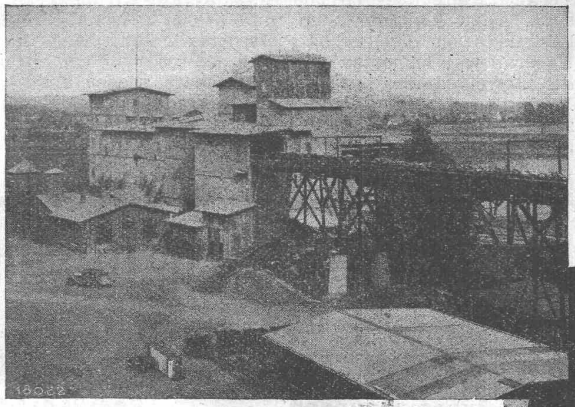

Schotter- und Edelsplittbereitungsanlage
Leistung 200 t Basalt pro Std.

Für Schotterwerke und für die Steinindustrie

Sämtliche Zerkleinerungs- und Siebmaschinen nebst Hilfseinrichtungen

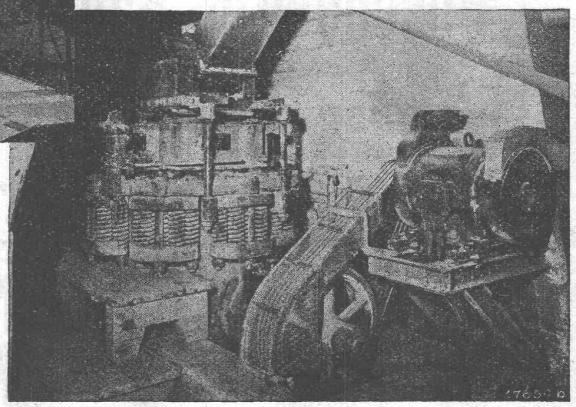

Backenbrecher / Gross-Backenbrecher / Rundbrecher / Symons-Kegelbrecher / Feinsplitt-Backenbrecher / Feinrundbrecher / Granulatoren / Splitt-Walzenbrecher / Kugelmühlen / Rohrmühlen / Schwingsiebe / Schnellschüttler / Siebtrommeln / Waschtrommeln / Becherwerke / Bandförderer / Aufgabe-Vorrichtungen / Silo-Verschlüsse usw.

KRUPP-GRUSONWERK
MAGDEBURG

VERTRETER: **SPEORRI & CO., ZÜRICH 6, WALCHESTRASSE 27**

von Roll

baut im

EISENWERK KLUS

Gesellschaft der Ludw. von Roll'schen Eisenwerke
Klus (Solothurn)

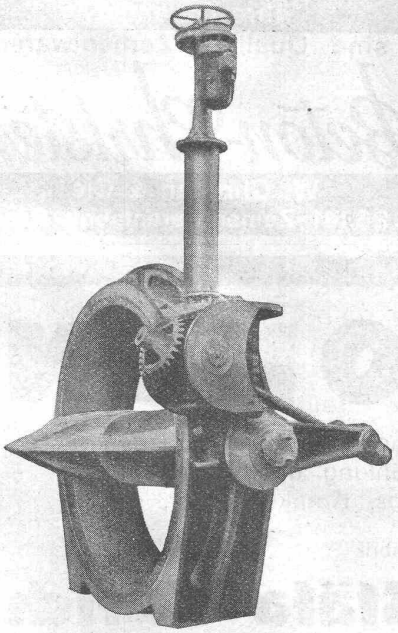

Drosselklappe 3000 mm Nennweite
mit elektro-motorischem und mit Handantrieb.

seit mehr als 50 Jahren

Rohrverschlüsse

für alle industriellen Bedürfnisse.

Bewährte Ausführungen für Wasserkraftanlagen.

Ateliers H. Cuénod S. A. und S. A. des Ateliers de Sécheron, Genf. Die Firma Cuénod hat am 1. Mai 1937 die ausschliesslichen Fabrikations- und Verkaufsrechte für die automatischen Regler «Cuénod» der Firma Sécheron übertragen. Sécheron hat von Cuénod das spezialisierte Personal, das Lager, die Werkzeuge, sowie die Modelle und Zeichnungen übernommen und wird in Zukunft folgende Fabrikate führen: Oeldruck-Schnellregler Rex, H. F.-Regler, Pneumatische Druckregler, Thury-Regler, Simplex-Regler, Netzregler R. S. und Vibrex-Regler. Cuénod anderseits fabriziert wie bisher seine Elektromotoren für Sonderzwecke, Maschinen für Telephonzentralen, Transformatoren, automatische Brenner für Kohle und Oel, usw.

Gedanken zur 21. Schweizer Mustermesse. Die Bedeutung der Schweizer Mustermesse tritt klar vor Augen, wenn man vernimmt, dass in den zehn Tagen der Dauer der verflossenen Veranstaltung über 125 000 Einkäuferkarten abgegeben worden sind. Dazu kommen noch rund 34 000 gewöhnliche Besucherkarten. Auch die geschäftliche Entwicklung war im Anstieg. Ueberall war lebhaftes Kaufinteresse festzustellen, ein schlagender Beweis dafür, dass die Wirtschaft wieder angezogen hat. Auch das ist ein Zeichen der Zeit, dass die «Armbrust» an zahlreichen, ja fast an der Mehrzahl der Stände prangte und auch die ausgestellten Waren schmückte.

Böschungen, Bahndämme und Schutthalden

berasen Sie mit den bewährten, fachmännischen Spezialmischungen der

Samengrosshandlung SCHWEIZER & CO., THUN

Eidg. Kontrollfirma — Höchste Auszeichnungen — Gegründet 1840

Zu unseren Spezialitäten zählen nebst **Dauer-Wiesenmischungen,** auch **Zier- und Park-Rasen, Spielwiesen, Golf-Greens, Fussballplätze und Strandbadanlagen**

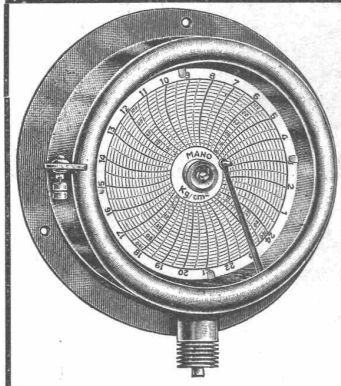

HÆNNI die Marke für gute **MESSINSTRUMENTE**

Die Abbildung zeigt ein Schreib-Manometer mit runder Schreibscheibe (amerikan. Typ). Solche Instrumente sind billig, zweckmässig und leicht zu bedienen. Herstellbar für jeden gewünschten Druckbereich. Auch für Schalttafeleinbau.

HÆNNI & CIE. A.-G. JEGENSTORF (SCHWEIZ)

Süss-Asphalt-Arbeiten für Hoch- u. Tiefbau

Flachdächer begehbar, Bodenbeläge, Kegelbahnen etc. erstellen mit aller Garantie, kunstgerecht und zweckentsprechend

A. Schmid's Erben, Zürich

Asphaltgeschäft Weststr. 125 Gegr. 1865 Telephon 32.108

DRUCKSACHEN JEAN FREY A.-G., ZÜRICH

TÜRZARGEN

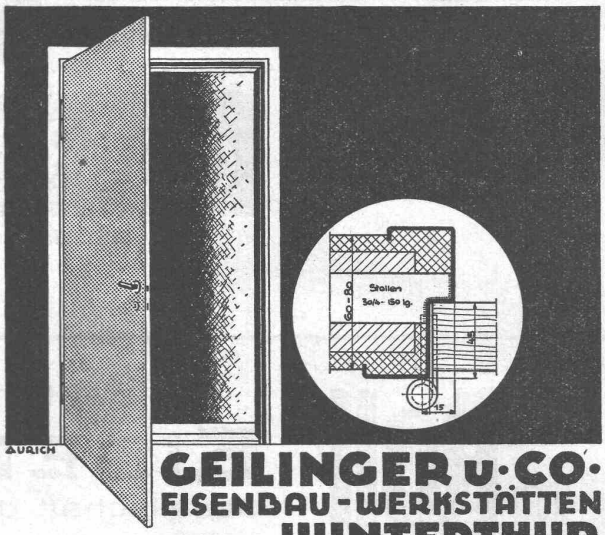

GEILINGER u. CO.
EISENBAU-WERKSTÄTTEN
WINTERTHUR

Ihre Garantie sind Qualitäts-Zementwaren

Beton-Christen

W. Christen & Cie.

Tel. 26.141 · Zementwarenfabrik · Basel 20

VENTILATIONEN

Gegründet 1890

Küchen-Ventilationsanlagen, Garage-Lüftungen, Luft-Filtrieranlagen
Luft-Konditionierung (Luft-Erwärmung, -Kühlung und -Filtrierung)
für bewohnte Räume, Restaurants, Kinos, Krankenhäuser, etc.

Ausschliessliche Spezialfabrik

Ventilator A.-G., Stäfa-Zürich

Telephon 930.136

S.T.S. Schweizer. Technische Stellenvermittlung
Service Technique Suisse de placement
Servizio Tecnico Svizzero di collocamento
Swiss Technical Service of employment

ZÜRICH, Tiefenhöfe 11 — Telephon: 35.426 — Telegramme: INGENIEUR ZÜRICH.
Für Arbeitgeber kostenlos. Für Stellensuchende Einschreibgebühr 2 Fr. für 3 Monate.
Bewerber wollen Anmeldebogen verlangen. *Auskunft* über offene Stellen und *Weiterleitung* von Offerten erfolgt *nur gegenüber Eingeschriebenen.*

Maschinen-Abteilung.

305 Junger **dipl. Maschinentechniker,** mit absolvierter praktischer Mechaniker-Lehre, Maschinenschlosser od. Dreher, gewillt, während Einführung längere Zeit manuell mitzuarbeiten, Möglichkeit zum Abteilungsleiter vorzurücken. Fabrik Präzisionsmaschinen u. -Apparate. Deutsche Schweiz.
395 Junger **Elektrotechniker,** mit absolvierter praktischer Lehrzeit, Feinmechaniker für Laborarbeiten. Sofort.
397 **Dipl. Elektroingenieur,** für Hochfrequenz-Entwicklungsarbeiten. Praxis in Radiotechnik, Erfahrung im Senderbau. Deutsch u. Französisch perfekt, Englisch erwünscht. 24 bis 30 Jahre. Dauerstellung. Zentralschweiz.
399 Junger **dipl. Elektrotechniker,** guter Zeichner mit Erfahrungen Hochfrequenzgebiet. 20 bis 25 Jahre. Dauerstellung. Ostschweiz.
401 Junger **Elektrotechniker,** für Konstruktionsarbeiten in kleinere Textilmaschinen-Fabrik. Ostschweiz.
403 Junger **Maschinentechniker** od. Zeichner, für Konstruktionstätigkeit Eisenbau u. Blecharbeiten. Max. 25 Jahre. Sofort. Ostschweiz.
405 **Konstrukteur,** längere Praxis feinmechanisch-optischer Instrumente. Sofort. Deutsche Schweiz.
409 **Dipl. Elektroingenieur,** Verkaufstätigkeit elektr. Schweissanlagen, Umformergruppen, Kenntnisse Schwachstromtechnik u. Verkaufserfahrungen. Deutsch, Französisch perfekt. Sofort. Ostschweiz.
411 Junger **Elektrotechniker,** gute Kenntnisse Bau elektrischer Schaltanlagen u. Apparate, als Schalttafelkonstrukteur, Deutsch, Vorkenntnisse Französisch. Baldmöglichst. Westschweiz.
413 **Ingenieur,** gute kaufmänn. Kenntnisse, vielseitiges technisches Wissen, grosse Initiative, Befähigung Einführung neuer Industrien. Leiter diesbezügl. kommunalen Unternehmens. Deutsch u. Französ. perfekt. Eintritt 1. August 1937. Offerten bis 24. Mai a. c.

Es sind noch offen die Stellen 367, 369 (1. Mai), 287, 383, 385, 387, 393 (8. Mai).

Bau-Abteilung.

310 **Eisenkonstruktionsingenieur** od. Techniker, einige Jahre Praxis Stahlbau (Stahlskelettbauten, Maste, Industriebauten). Uebernahme einfacher stat. Berechnungen u. Erfahrung Ausarbeitung von Werkstattzeichnungen. Vorübergehend.
314 Jüngerer **dipl. Tiefbautechniker,** guter Zeichner, für Bureau u. Bauplatz. Vorübergehend.
316 **Eisenkonstruktions-Ingenieur,** Erfahrungen im Eisenbrückenbau, guter versierter Statiker. Dauerstelle. Westschweiz.
318 **Tiefbautechniker,** für Projektierung von Wasserversorgungen. Kenntnisse in Quellenfassung u. Kanalisation Vorübergehend. Ostschweiz.
326 **Studierender Architekt** od. Hochbautechniker, als Volontär, guter Zeichner, für Bureau event. Bauplatz. Eintritt sofort.

Kanton St. Gallen — Bauausschreibung

Kräzernbrücke in St. Gallen-West

Folgende Bauarbeiten werden hiermit zur öffentlichen Konkurrenz ausgeschrieben:

1. **Westliche Anschlussbrücke** (Los I)
   ca. 1000 m³ Eisenbeton
   ca. 300 m³ Stampfbeton
2. **Hauptbogen mit 134 m Spannweite** (Los II)
   ca. 4000 m³ Eisenbeton
   ca. 3000 m³ Stampfbeton
3. **Oestliche Anschlussbrücke** (Los III)
   ca. 1400 m³ Eisenbeton
   ca. 500 m³ Stampfbeton
4. **Oestliche Anschlussbrücke** (Los IV)
   ca. 1500 m³ Eisenbeton
   ca. 500 m³ Stampfbeton

Die Bauvorlage liegt im **Ingenieurbureau A. Brunner, Merkurstrasse 3, St. Gallen,** auf. Daselbst können auch die Eingabeformulare und die Planunterlagen gegen eine Hinterlage von 50 Fr. bezogen werden. Eine Begehung findet Mittwoch, den 19. Mai, nachmittags 2 Uhr statt. Besammlung: Trambahn-Endstation Stocken.

Offerten sind verschlossen und mit der Aufschrift „Kräzern-Brücke" bis **15. Juli 1937** an die unterzeichnete Verwaltung einzusenden.

St. Gallen, den 5. Mai 1937.

Tiefbau- und Strassenverwaltung des Kantons St. Gallen.

Par suite de démission honorable,

le poste de DIRECTEUR de l'Office de recherches des industries nouvelles à La Chaux-de-Fonds

est à repourvoir.

Connaissances industrielles, techniques et commerciales, connaissance parfaite du français et de l'allemand, grande initiative de travail sont exigées.

Un cahier des charges est à la disposition des intéressés. Entrée en fonction le 1er août 1937 ou à époque à convenir.

Offres à présenter jusqu'au 25 mai 1937 au plus tard à **Mr. le Dr. HENRI PERRET, président de la Commission de l'Office de recherches des industries nouvelles, La Chaux-de-Fonds.**

Sie ersparen sich Arbeit Zeit und Geld, wenn Sie Ihre Anzeigen durch **RUDOLF MOSSE,** Limmatquai 94, Zürich, spedieren lassen.

Junger, diplomierter

Tiefbau-Techniker

mit guten Zeugnissen und vier Jahren Praxis **sucht Stelle.** Offerten u. Chiffre Z. P. 3420 an **Rudolf Mosse, A.-G., Zürich.**

Stetes Inserieren bringt Erfolg

Erfahrener

STATIKER

und Konstrukteur im Stahl- und Eisenbetonbau, Dipl.-Ing., 29 Jahre, sucht Betätigung in grösserem Unternehmen des In- oder Auslandes. — Angebote unter Chiffre Z. S. 3422 befördert **Rudolf Mosse, A.-G., Zürich.**

ASPIRATEUR-„SCHERRER"

Statischer Entlüfter
Ventilationshut
Kamin- und Gasabzughut

Nähere Angaben: Schweiz. Baukatalog, S. 459
Ständige Ausstellung: Schweiz. Bau-Zentrale
Bedarfsberechnungen, Offerten etc. kostenlos

JAKOB SCHERRER, ZÜRICH 2
Allmendstraße 7 Telephon 57.980

Druck von JEAN FREY, A.G., ZÜRICH. — Imprimé par S.A. JEAN FREY, ZURICH.