Objekttyp: **Advertising**

Zeitschrift: **Schweizerische Bauzeitung**

Band (Jahr): **109/110 (1937)**

Heft 3

PDF erstellt am: **24.05.2024**

Nutzungsbedingungen

Die ETH-Bibliothek ist Anbieterin der digitalisierten Zeitschriften. Sie besitzt keine Urheberrechte an den Inhalten der Zeitschriften. Die Rechte liegen in der Regel bei den Herausgebern.
Die auf der Plattform e-periodica veröffentlichten Dokumente stehen für nicht-kommerzielle Zwecke in Lehre und Forschung sowie für die private Nutzung frei zur Verfügung. Einzelne Dateien oder Ausdrucke aus diesem Angebot können zusammen mit diesen Nutzungsbedingungen und den korrekten Herkunftsbezeichnungen weitergegeben werden.
Das Veröffentlichen von Bildern in Print- und Online-Publikationen ist nur mit vorheriger Genehmigung der Rechteinhaber erlaubt. Die systematische Speicherung von Teilen des elektronischen Angebots auf anderen Servern bedarf ebenfalls des schriftlichen Einverständnisses der Rechteinhaber.

Haftungsausschluss

Alle Angaben erfolgen ohne Gewähr für Vollständigkeit oder Richtigkeit. Es wird keine Haftung übernommen für Schäden durch die Verwendung von Informationen aus diesem Online-Angebot oder durch das Fehlen von Informationen. Dies gilt auch für Inhalte Dritter, die über dieses Angebot zugänglich sind.

Ein Dienst der *ETH-Bibliothek*
ETH Zürich, Rämistrasse 101, 8092 Zürich, Schweiz, www.library.ethz.ch

http://www.e-periodica.ch

BAND 109 NR. 3 16. JANUAR 1937

SCHWEIZERISCHE BAUZEITUNG

WOCHENSCHRIFT FÜR ARCHITEKTUR / INGENIEURWESEN / MASCHINENTECHNIK

REVUE POLYTECHNIQUE SUISSE

ORGAN DES SCHWEIZERISCHEN INGENIEUR- UND ARCHITEKTEN-VEREINS
UND DER GESELLSCHAFT EHEMAL. STUDIERENDER DER EIDG. TECHN. HOCHSCHULE
GEGRÜNDET 1883 VON ING. A. WALDNER / HERAUSGEGEBEN VON ING. C. JEGHER

Vereins-Mitglieder, beim Verlag: Schweiz 32 Fr., Ausland 40 Fr. jährl.; Nicht-Mitglieder: Schweiz 40 Fr.; Ausland 50 Fr., postamtlich abonniert 40 Fr. zuzüglich Gebühren. / Einzel-Nr. 1 Fr.

VERLAG C. & W. JEGHER, ZÜRICH
Dianastrasse 5 / Postcheck VIII 6110
Telephon: 34.507 ▪ In Kommission bei Rascher & Cie., Zürich u. Leipzig

Inserate durch die A.-G. der Unternehmungen RUDOLF MOSSE, Zürich, Basel. / Die viergespaltene Colonelzeile 50 Cts., Titelseite 80 Cts., ausländ. Anzeigen 60 Cts., Titelseite 1 Fr.

Man kann alle Leute einmal belügen, manche auch mehrmals, aber man kann nicht alle Leute immer belügen. Den Firmen, die sich hier seit Jahren an Sie wenden, dürfen Sie vertrauen: wenn ihre Ankündigungen nicht wahr, ihre Geschäftsgrundlage nicht solid wäre, sie hätten längst von der Bildfläche verschwinden müssen.

KESSEL
RADIATOREN FÜR ZENTRALHEIZUNGEN
STREBEL
FABRIK und BUREAUX: ROTHRIST (Aargau) - ZÜRICH, Flüelastr. 19

E. FATZER, A.-G., ROMANSHORN
1836 Aelteste schweizerische Drahtseilfabrik 1936
DEFAG-LAY DRAHTSEILE
drallarm und spannungsfrei
Spezial-Kompound Konstruktionen: Seale und Warrington
für Bau-Aufzüge, Turmkranen, Löffel- u. Kabelbagger etc.

STERNFENSTERNÄGEL INCA
BAUBESCHLÄGE INCA
KREISSÄGE INCA

Verzinkerei Pratteln A/G Pratteln
vormals H. KELLER & CIE., (Baselland)
Gegr. 1897
Die anerkannt leistungsfähigste Verzinkerei der Schweiz
Spezialabteilung: Teerung, Bitumierung und Bejutung von Gas- und Wasserleitungsröhren
Telephon 60022

Fassadenverkleidungen in Basaltolit oder künstlichem Muschelkalk
Ausführung in jeder Farbe, einfach oder fein geschliffen, poliert, gesägt oder Rauhschliff, eignen sich für Ladenumbauten vorzüglich und verleihen dem Hause eine vornehm-auffallende Note.
Schweizerfabrikat, mässige Preise. Referenzen verlangen.
Staad (St. Gallen) Telephon 2134
Spezialbeton A.-G. Kunststeinwerke

KLINKER braun, rot, gelb für Böden, Wandbelag, Cheminées, Fassaden

A. G. Verblendsteinfabrik **Lausen**

Ständige Ausstellung unserer Erzeugnisse in der SCHWEIZER BAU-CENTRALE ZÜRICH, TALSTRASSE 9, BÖRSENBLOCK (Eintritt frei)

VIANINI ROHRE

mit Armierung, seit Jahrzehnten bewährt, für Druckleitungen, Dücker, Durchlässe, elektrische Anlagen und Kanalisationen.

Baulängen bis 3,65 m Lichtweiten 10-150 cm

Internationale Siegwartbalken-Gesellschaft
Luzern Telephon 20.553

Vertretung für den Kanton Zürich:
Steinfabrik Hardwald A.-G.
Talstrasse 83, Zürich Telephon 36698

RANGIERBAHNOF SBB MUTTENZ:

3 Fassadenuhren mit beleuchteten Zeigern

5,20 m und 3,20 m Durchmesser

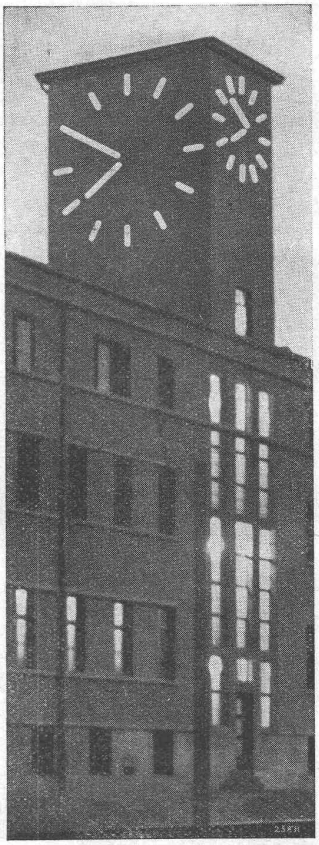

ABTEILUNG:
Elektrische Uhren

FAVAG

Fabrik elektr. Apparate A. G.
NEUENBURG

No. 36/H 5a.

LEUTHOLD
Graphiker Zollikerberg-Zürich
BUCHSTABEN

STÄDT. **INGENIEUR**-SCHULE

Strelitz Mecklenburg

Hochbau, Tiefbau, Stahl- u. Betonbau, Gesundheitstechnik (Heizung u. Lüftung). Progr. frei.

Beginn: März u. Okt.

Schweizer Fabrikat

Inertol

Seit Jahrzehnten dauerhafteste Schutzanstriche für Beton und Eisen

MARTIN KELLER & CO., WALLISELLEN

Inhaber M. KELLER & H. HÜBNER - Telephon 932.114

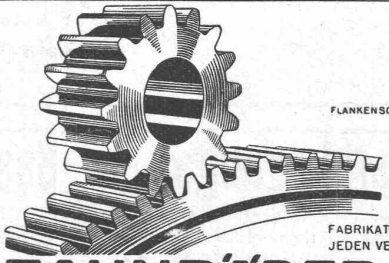

FLANKENSCHLIFF NACH SYSTEM „MINERVA"

FABRIKATION VON ZAHNRÄDERN FÜR JEDEN VERWENDUNGSZWECK

ZAHNRÄDER FABRIK
SAUTER, BACHMANN & CO
NETSTAL TELEPHON 4.44

SCHWEIZER BAUKATALOG

Nachschlagewerk für das gesamte Baugewerbe • Herausgegeben vom B. S. A. Bund Schweizer Architekten

Geschäftsstelle: Rämistrasse 5, Zürich · Telephon 26138

DIE AUSGABE 1937

mit Publikationsteil, Gewerbenachweis und redaktionellem Anhang erscheint Anfang April. Die Abgabe erfolgt **gratis u. leihweise an selbständige Architektur- u. Baubureaux der Schweiz.** Weitere Interessenten erhalten den Baukatalog gegen ein **Depositum von Fr. 20.—** und unter Verrechnung einer jährlichen **Leihgebühr von Fr. 8.—.**

Anmeldungen für neue Empfänger bis spätestens 31. Januar 1937,
für neue Einträge im Publikationsteil und im Gewerbenachweis bis 20. Januar 1937.

MAAG ZAHNRÄDER

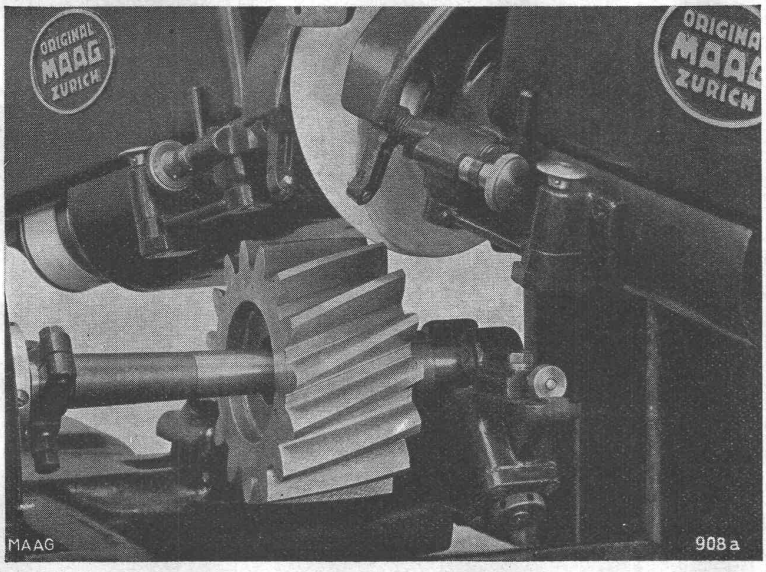

MAAG-ZAHNRADSCHLEIFMASCHINE für Stirn- und Schraubenverzahnung

Zahnräder und Zahnrad-Getriebe
jeder Art

MAAG-ZAHNRAD-
HOBEL- und SCHLEIFMASCHINEN

Zahnrad-Messapparate

GESCHWINDIGKEITSWECHSEL-
GETRIEBE
für
Kraft- und Arbeitsmaschinen, Flugzeuge,
Autos, Schiffe

Starre und abgefederte
Bahn- und Tramgetriebe

Grosshärterei
für Stücke bis 4500 kg

Zahnradpumpen
für Förder- und Waschzwecke

MAAG-ZAHNRÄDER AKTIENGESELLSCHAFT, ZÜRICH

VENTILATIONEN

Küchen-Ventilationsanlagen, Garage-Lüftungen, Luft-Filtrieranlagen
Luft-Konditionierung (Luft-Erwärmung, -Kühlung und -Filtrierung)
für bewohnte Räume, Restaurants, Kinos, Krankenhäuser, etc.

Ausschliessliche Spezialfabrik

Ventilator A.-G., Stäfa-Zürich

VAG
Gegründet 1890

Telephon 930.136

Hier liegt das patentierte Geheimnis

des Sulzer-Regulierventils, das eine abgestufte Wärmeregulierung jedes einzelnen Radiators ermöglicht. Unser Gratisprospekt, der immer zur Verfügung steht, erklärt Ihnen die Details ausführlicher.

SULZER

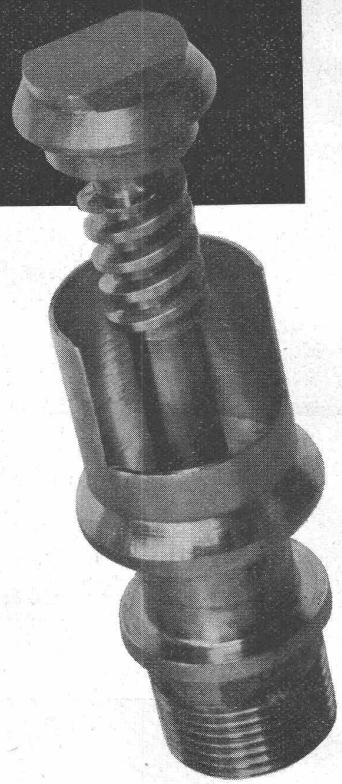

SULZER
Z 12123

Gebrüder Sulzer, Aktiengesellschaft, Winterthur (Schweiz)

hochsäurefest
frostsicher
glatte Oberfläche
höchster Widerstand gegen Abschliff
hohe Druckfestigkeit

STEINZEUG
das beste Kanalisationsmaterial

17

Schweizer. Steinzeug-Röhren-Fabrik A.-G. Schaffhausen
Steinzeugfabrik Embrach A.-G. Embrach

Ein halbes Jahrhundert Erfahrung