Objekttyp: **Advertising**

Zeitschrift: **Schweizerische Bauzeitung**

Band (Jahr): **109/110 (1937)**

Heft 19

PDF erstellt am: **24.05.2024**

Nutzungsbedingungen

Die ETH-Bibliothek ist Anbieterin der digitalisierten Zeitschriften. Sie besitzt keine Urheberrechte an den Inhalten der Zeitschriften. Die Rechte liegen in der Regel bei den Herausgebern.
Die auf der Plattform e-periodica veröffentlichten Dokumente stehen für nicht-kommerzielle Zwecke in Lehre und Forschung sowie für die private Nutzung frei zur Verfügung. Einzelne Dateien oder Ausdrucke aus diesem Angebot können zusammen mit diesen Nutzungsbedingungen und den korrekten Herkunftsbezeichnungen weitergegeben werden.
Das Veröffentlichen von Bildern in Print- und Online-Publikationen ist nur mit vorheriger Genehmigung der Rechteinhaber erlaubt. Die systematische Speicherung von Teilen des elektronischen Angebots auf anderen Servern bedarf ebenfalls des schriftlichen Einverständnisses der Rechteinhaber.

Haftungsausschluss

Alle Angaben erfolgen ohne Gewähr für Vollständigkeit oder Richtigkeit. Es wird keine Haftung übernommen für Schäden durch die Verwendung von Informationen aus diesem Online-Angebot oder durch das Fehlen von Informationen. Dies gilt auch für Inhalte Dritter, die über dieses Angebot zugänglich sind.

Ein Dienst der *ETH-Bibliothek*
ETH Zürich, Rämistrasse 101, 8092 Zürich, Schweiz, www.library.ethz.ch

http://www.e-periodica.ch

BAND 110 NR. 19

SCHWEIZERISCHE BAUZEITUNG

WOCHENSCHRIFT FÜR ARCHITEKTUR / INGENIEURWESEN / MASCHINENTECHNIK

REVUE POLYTECHNIQUE SUISSE

ORGAN DES SCHWEIZERISCHEN INGENIEUR- UND ARCHITEKTEN-VEREINS
UND DER GESELLSCHAFT EHEMAL. STUDIERENDER DER EIDG. TECHN. HOCHSCHULE
GEGRÜNDET 1883 VON ING. A. WALDNER / HERAUSGEGEBEN VON ING. C. JEGHER

Vereins-Mitglieder, beim Verlag: Schweiz 32 Fr., Ausland 40 Fr. jährl.; Nicht-Mitglieder: Schweiz 40 Fr.; Ausland 50 Fr., postamtlich abonniert 40 Fr. zuzüglich Gebühren. / Einzel-Nr. 1 Fr.

VERLAG C. & W. JEGHER, ZÜRICH
Dianastrasse 5 / Postcheck VIII 6110
Telephon: 34.507 ▪ In Kommission bei Rascher & Cie., Zürich u. Leipzig

Inserate durch die A.-G. der Unternehmungen RUDOLF MOSSE, Zürich, Basel. / Die viergespaltene Colonelzeile 50 Cts., Titelseite 80 Cts., ausländ. Anzeigen 60 Cts., Titelseite 1 Fr.

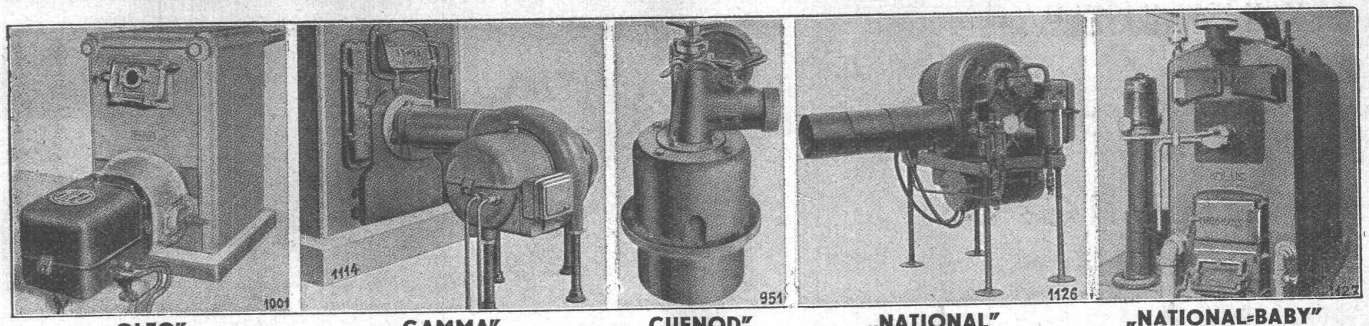

„OLEO" „GAMMA" „CUENOD" „NATIONAL" „NATIONAL-BABY"

Cuénod

Brenner für alle Anwendungsgebiete und jede Oelqualität (No. I, II oder III) Verlangen Sie Auskunft

◆ H. CUÉNOD-WERKE A.-G. ◆

ZÜRICH: LÖWENSTR. 3 ◆ CHATELAINE: GENF

Cuénod

FRICK-GLASS, Zürich-Altstetten

Telephon 55.064

Spezial-Unternehmen für

Asphalt-Isolierungen

KESSEL
RADIATOREN FÜR ZENTRALHEIZUNGEN

STREBEL

FABRIK und BUREAUX: ROTHRIST (Aargau) - ZÜRICH, Flüelastr. 19

GLASDACH

KITTLOS MIT BLEIBANDEN

Ausführung auf Holz, Eisen und Beton
Umdecken gekitteter Glasdächer

JAKOB SCHERRER ZÜRICH 2
Allmendstrasse 5/7 Telephon 57.980

ZENTRALE

für die

Gebäudeschutz-,
Wächterkontroll-
u. Uhrenanlage

im KUNSTMUSEUM
IN BASEL

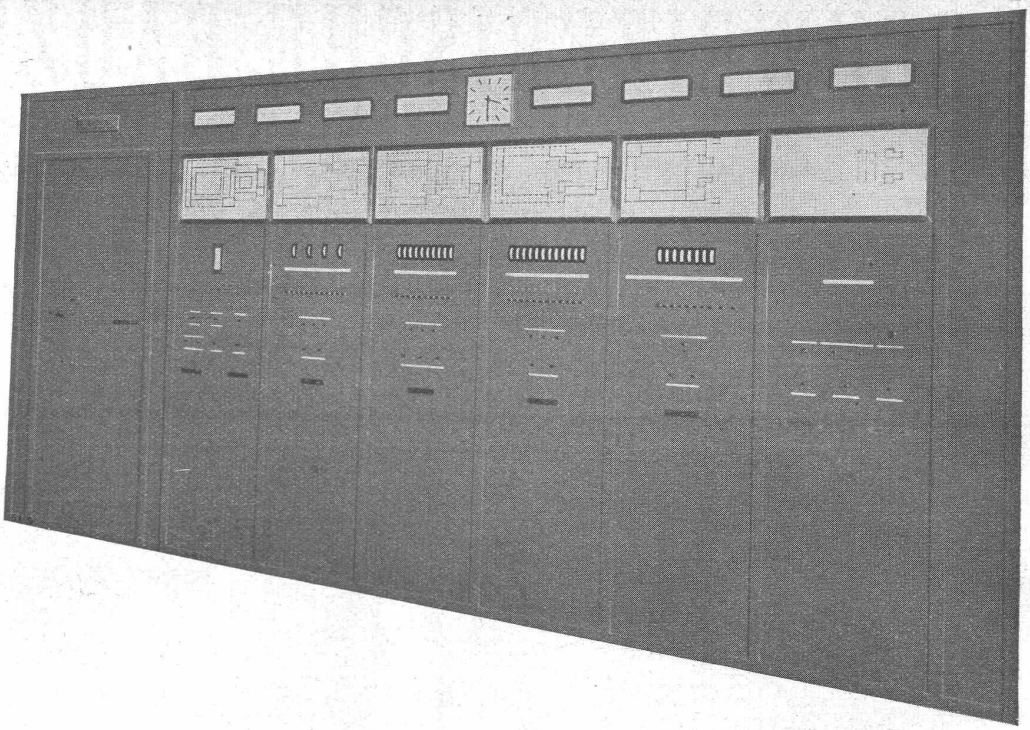

ABTEILUNG:
Fernmeldeanlage

FAVAG

FABRIK ELEKTRISCHER APPARATE AG - NEUENBURG

von Roll

baut im

EISENWERK KLUS

Gesellschaft der Ludw. von Roll'schen Eisenwerke
Klus (Solothurn)

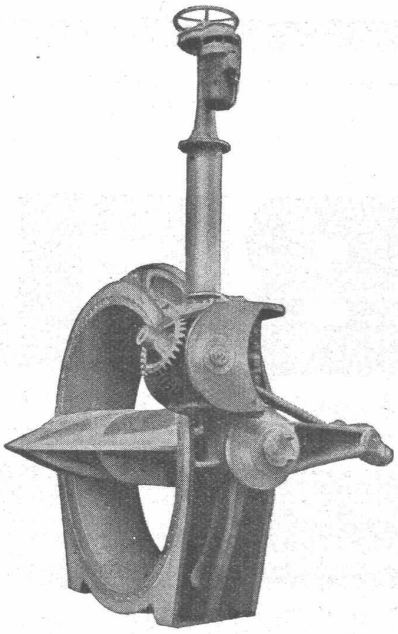

Drosselklappe 3000 mm Nennweite
mit elektro-motorischem und mit Handantrieb.

seit mehr als 50 Jahren

Rohrverschlüsse

für alle industriellen
Bedürfnisse.

Bewährte Ausführungen für Wasser-
kraftanlagen.

OEDERLIN Radiatoren

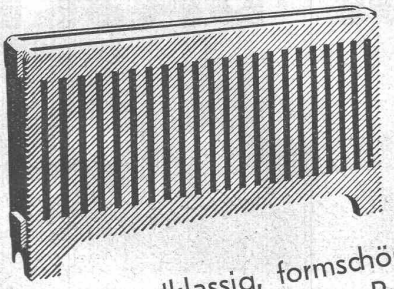

sind erstklassig, formschön, konkurrenzfähig im Preis

A.-G. OEDERLIN & CIE., BADEN
(Abt. KUPFERRADIATOREN)

BAG TURGI

Bronzewarenfabrik A.-G. Turgi
Telephon 31 111 - 31 112 - 31 113

Bauarbeiten in jedem Metall
Schaufensteranlagen, Türen, Treppengeländer, Bankquichets, Garderoben, Briefkastenanlagen, Schaukasten etc.

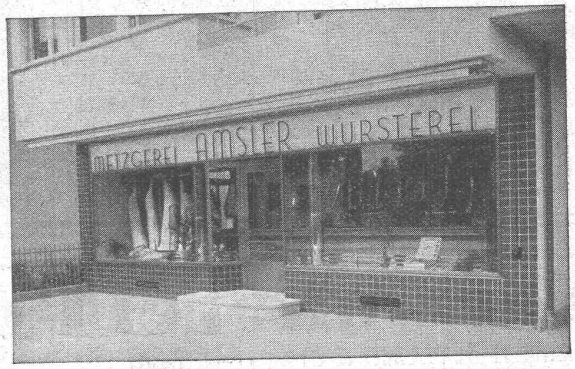

Schaufensteranlage inkl. Metalltüre sowie Bronzeschrift montiert vor durchleuchtetem Opalüberfangglas.

Eisenbaugesellschaft Zürich

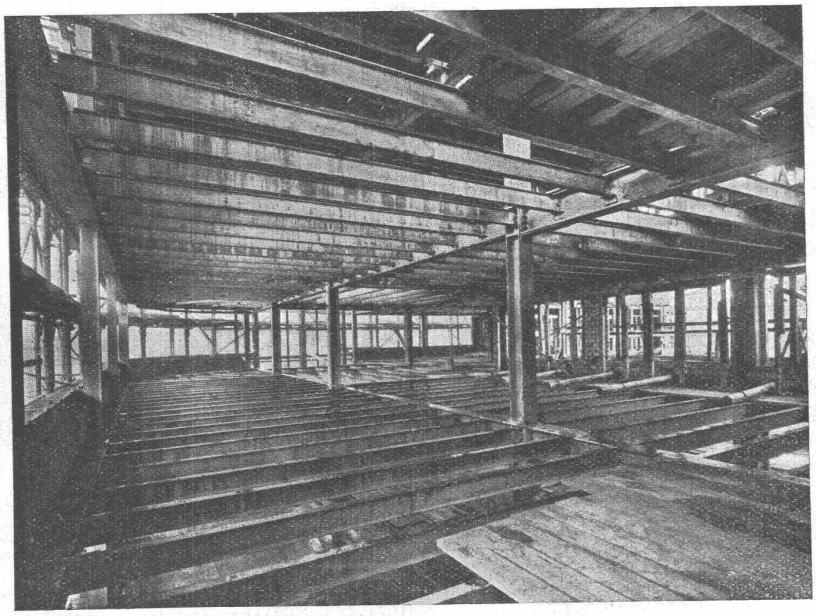

Ingenieur-Bureaux
Stahlbau-Werkstätten

Erweiterung
Jelmoli

Stahlbauten

STAHLBAU

BUSS AG BASEL

Verzinkerei Pratteln A/G Pratteln

vormals H. KELLER & CIE., (Baselland)
Gegr. 1897

Die anerkannt leistungsfähigste Verzinkerei der Schweiz

Spezialabteilung: **Teerung, Bitumierung und Bejutung** von Gas- und Wasserleitungsröhren

Telephon 60022

KABELWERKE BRUGG AG.

BLEIKABEL aller Art

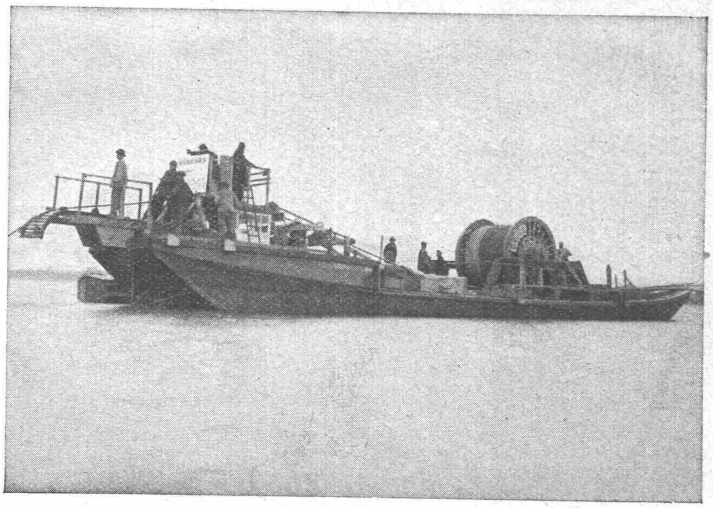

Verlegung eines Telephonkabels von 2620 m (in einer Länge) und 30 t Bruttogewicht durch den obern Zürichsee zwischen Rapperswil und Lidwil (Schwyz) — Etzelwerk — für die Schweiz. Bundesbahnen. 17. August 1937.

Verlegeschiff in voller Fahrt

für **Starkstrom** — Hoch- und Niederspannung —

und **Schwachstrom** für sämtliche Verwendungszwecke.

Für Betriebsspannungen über 70 kV bauen wir

OELKABEL

und Kabelkondensatoren nach bewährtem Verfahren. Massekabel für Spannungen bis 70 kV nach neuesten Fabrikationsmethoden. Wir prüfen unsre Hochspannungskabel u. -Armaturen mit Stossspannungen, wodurch grösste Betriebssicherheit gewährleistet wird.

Abteilung DRAHTSEILEREI: **Drahtseile** von auserlesenem Stahlmaterial bis zu den höchsten Bruchfestigkeiten in gewöhnlichen und Spezialkonstruktionen - wie Seale, Warrington, Filler-Wire und Fisea -, in gewöhnlicher und unsrer patentierten Machart „TRU-LAY-BRUGG" mit vorgeformten Drähten u. Litzen, spannungs- u. drallfrei.