Objekttyp: **Advertising**

Zeitschrift: **Schweizerische Bauzeitung**

Band (Jahr): **109/110 (1937)**

Heft 7

PDF erstellt am: **23.05.2024**

Nutzungsbedingungen

Die ETH-Bibliothek ist Anbieterin der digitalisierten Zeitschriften. Sie besitzt keine Urheberrechte an den Inhalten der Zeitschriften. Die Rechte liegen in der Regel bei den Herausgebern.
Die auf der Plattform e-periodica veröffentlichten Dokumente stehen für nicht-kommerzielle Zwecke in Lehre und Forschung sowie für die private Nutzung frei zur Verfügung. Einzelne Dateien oder Ausdrucke aus diesem Angebot können zusammen mit diesen Nutzungsbedingungen und den korrekten Herkunftsbezeichnungen weitergegeben werden.
Das Veröffentlichen von Bildern in Print- und Online-Publikationen ist nur mit vorheriger Genehmigung der Rechteinhaber erlaubt. Die systematische Speicherung von Teilen des elektronischen Angebots auf anderen Servern bedarf ebenfalls des schriftlichen Einverständnisses der Rechteinhaber.

Haftungsausschluss

Alle Angaben erfolgen ohne Gewähr für Vollständigkeit oder Richtigkeit. Es wird keine Haftung übernommen für Schäden durch die Verwendung von Informationen aus diesem Online-Angebot oder durch das Fehlen von Informationen. Dies gilt auch für Inhalte Dritter, die über dieses Angebot zugänglich sind.

Ein Dienst der *ETH-Bibliothek*
ETH Zürich, Rämistrasse 101, 8092 Zürich, Schweiz, www.library.ethz.ch

http://www.e-periodica.ch

BAND 109 NR. 7 13. FEBRUAR 1937

SCHWEIZERISCHE BAUZEITUNG

WOCHENSCHRIFT FÜR ARCHITEKTUR / INGENIEURWESEN / MASCHINENTECHNIK

REVUE POLYTECHNIQUE SUISSE

ORGAN DES SCHWEIZERISCHEN INGENIEUR- UND ARCHITEKTEN-VEREINS
UND DER GESELLSCHAFT EHEMAL. STUDIERENDER DER EIDG. TECHN. HOCHSCHULE
GEGRÜNDET 1883 VON ING. A. WALDNER / HERAUSGEGEBEN VON ING. C. JEGHER

Vereins-Mitglieder, beim Verlag: Schweiz 32 Fr., Ausland 40 Fr. jährl.; Nicht-Mitglieder: Schweiz 40 Fr.; Ausland 50 Fr., postamtlich abonniert 40 Fr. zuzüglich Gebühren. / Einzel-Nr. 1 Fr.

VERLAG C. & W. JEGHER, ZÜRICH
Dianastrasse 5 / Postcheck VIII 6110
Telephon: 34.507 ▪ In Kommission bei Rascher & Cie., Zürich u. Leipzig

Inserate durch die A.-G. der Unternehmungen RUDOLF MOSSE, Zürich, Basel. / Die viergespaltene Colonelzeile 50 Cts., Titelseite 80 Cts., ausländ. Anzeigen 60 Cts., Titelseite 1 Fr.

Fenster

Kiefer Zürich

HEIZUNGS- UND LÜFTUNGSANLAGEN
jeden Systems und Umfanges
projektiert und erstellt auf Grund langjähriger Erfahrungen
HEINRICH LIER, Heizungs-Ingenieur S. I. A., ZÜRICH 4
Badenerstrasse 440 - Telephon 39.205

Anlagen für Verbesserung des cos φ

Baumann, Koelliker
& Co., A.-G., Zürich, Sihlstrasse 37 • Telephon 33.733

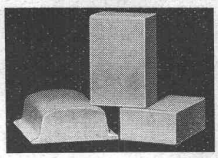

„ISOCUB" Leichthohlkörper „ISOFIX"
Vorteilhaft, weil:
1. Gering im Gewicht, 8 bis 20 kg/m²; 2. Wärme- und Schallisolierend; 3. Chemisch neutral; 4. Ideal für den Winterbau
TELEPHON 12.15
CARTOFONT A.-G., AARAU

STERNFENSTERNÄGEL INCA
BAUBESCHLÄGE INCA
KREISSÄGE INCA

Novadom Neues Bauen ohne Mörtel, verbürgt absolute Trockenheit der Mauern

Besichtigen Sie unsere Ausstellung in der ständigen Schweizer Bau-Centrale, Zürich 1, Talstr. 9

Auskunft durch:
NOVADOM-AKTIENGESELLSCHAFT, PFUNGEN BEI WINTERTHUR
Telephon 31.407

Gesellschaft der L. von Roll'schen Eisenwerke, Gerlafingen

Gegründet 1823 Werk **„Giesserei Bern"** Gegründet 1823 in Bern

Konstruktionswerkstätten, Eisengiesserei

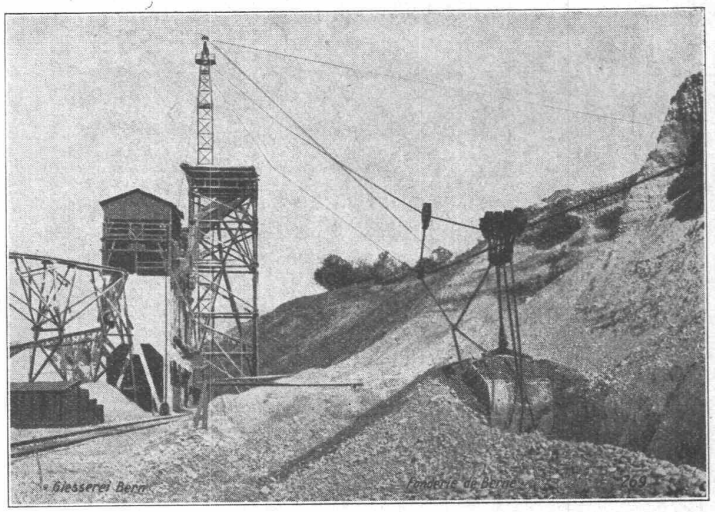

Kabelbaggeranlage Olten.

Kabelbaggeranlagen

Hebezeuge
Schützenanlagen und Wehreinrichtungen
Eisenbahnmaterial
Zahnradbahnmaterial
Standseilbahnen
Allgem. Maschinenbau

Telegramme: Giesserei Bern
Telephon: 25.066

ASPIRATEUR-„SCHERRER"

Statischer Entlüfter
Ventilationshut
Kamin- und Gasabzughut

Nähere Angaben: Schweiz. Baukatalog, S. 459
Ständige Ausstellung: Schweiz. Bau-Zentrale
Bedarfsberechnungen, Offerten etc. kostenlos

JAKOB SCHERRER, ZÜRICH 2
Allmendstraße 7 Telephon 57.980

Adolf Hitler-
POLYTECHNIKUM
Friedberg in Hessen bei Bad-Nauheim

Ingenieur-Ausbildung für alle Zweige der Technik
Sonderkurse für Absolventen Schweizer Techniken
Drucksachen kostenlos / Semesterbeginn April u. Okt.

Hausfeuerlöschanlagen
Handfeuerlöscher
Rohhanfschläuche
Gummierte Hanfschläuche
Gummi-Hochdruck-Schläuche

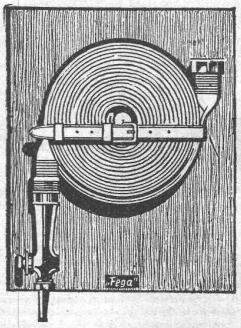

liefert vorteilhaft

FEGA AG vorm. Kreis & Schlaefli AG **ZÜRICH**

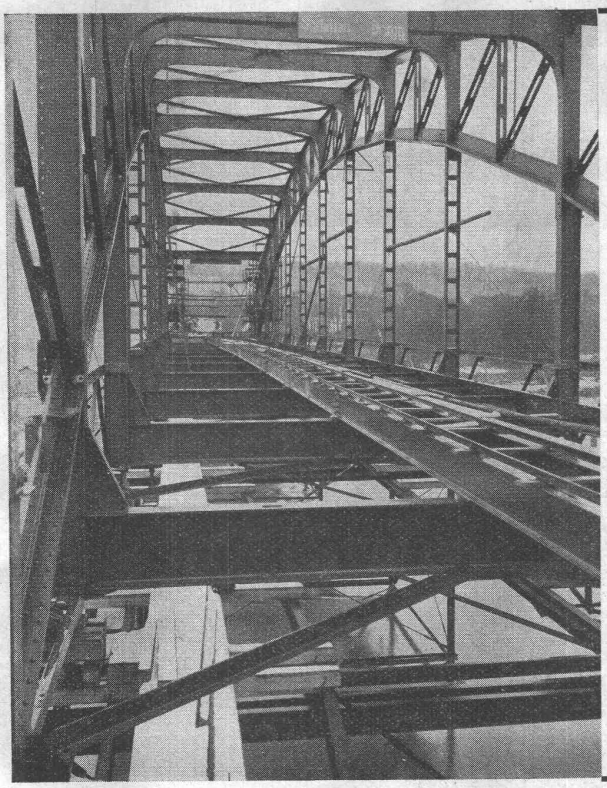

WARTMANN & CIE BRUGG

nicht nur im

STAHLBAU

Fachmännische Beratung und Projektbearbeitung. Exakte Werkstattausführung und Montage genieteter und geschweisster Konstruktionen.

sondern auch im

KESSELBAU

Tanks und Behälter für alle Zwecke. Druckleitungen. Gasometer. Dampfkesselanlagen. Sämtliche Blech- und Kesselschmiedearbeiten, auch in nichtrostendem Stahl.

Ueber 35 Jahre Erfahrung

Aarebrücke Felsenau-Koblenz montiert September 1935 bis April 1936

Böschungen, Bahndämme und Schutthalden

berasen Sie mit den bewährten, fachmännischen Spezialmischungen der

Samengrosshandlung SCHWEIZER & CO., THUN

Eidg. Kontrollfirma **Höchste Auszeichnungen** **Gegründet 1840**

Zu unseren Spezialitäten zählen nebst **Dauer-Wiesenmischungen,** auch **Zier- und Park-Rasen, Spielwiesen, Golf-Greens, Fussballplätze und Strandbadanlagen**

Wasch- und Einweichtröge in dünnwandigem Eisenbeton

sind vorzüglich geeignet für Waschküche und Industriebetriebe, dauernd solid, keine Reparaturen.

Normalwaschtrog 2-teilig: 145 cm lang, 55/45 cm breit.

Extraanfertigung in jeder beliebigen Grösse.

Staad (St. Gallen) *Telephon 2134*

Spezialbeton A.-G. Kunststeinwerke

GLASDÄCHER

in kittlosem System „KULLY"

GLASDACHWERKE OLTEN

A. KULLY, OLTEN

Gegründet 1854
Telephon 20.56

STEINZEUG

das beste Kanalisationsmaterial

Schweizer. Steinzeug-Röhren-Fabrik A.-G. Schaffhausen

Steinzeugfabrik Embrach A.-G. Embrach

hochsäurefest
frostsicher
glatte Oberfläche
höchster Widerstand gegen Abschliff
hohe Druckfestigkeit

17 b

Ein halbes Jahrhundert Erfahrung

Warum bevorzugen Architekten

STREBEL

Heizkessel und Radiatoren?

STREBEL

weil sie für die Zentralheizung, durch die Fachfirma installiert, ein **schweizerisches Qualitätserzeugnis** erhalten, das ihnen Gewähr für lange Lebensdauer auch bei schwierigsten Betriebsverhältnissen bietet!

Qualität

FABRIK ROTHRIST (AARGAU), TEL. 73.424

FILIALE ZÜRICH, FLÜELASTR. 19, TEL. 55.287/88