Objekttyp: **Advertising**

Zeitschrift: **Schweizerische Bauzeitung**

Band (Jahr): **111/112 (1938)**

Heft 2

PDF erstellt am: **24.05.2024**

Nutzungsbedingungen

Die ETH-Bibliothek ist Anbieterin der digitalisierten Zeitschriften. Sie besitzt keine Urheberrechte an den Inhalten der Zeitschriften. Die Rechte liegen in der Regel bei den Herausgebern.
Die auf der Plattform e-periodica veröffentlichten Dokumente stehen für nicht-kommerzielle Zwecke in Lehre und Forschung sowie für die private Nutzung frei zur Verfügung. Einzelne Dateien oder Ausdrucke aus diesem Angebot können zusammen mit diesen Nutzungsbedingungen und den korrekten Herkunftsbezeichnungen weitergegeben werden.
Das Veröffentlichen von Bildern in Print- und Online-Publikationen ist nur mit vorheriger Genehmigung der Rechteinhaber erlaubt. Die systematische Speicherung von Teilen des elektronischen Angebots auf anderen Servern bedarf ebenfalls des schriftlichen Einverständnisses der Rechteinhaber.

Haftungsausschluss

Alle Angaben erfolgen ohne Gewähr für Vollständigkeit oder Richtigkeit. Es wird keine Haftung übernommen für Schäden durch die Verwendung von Informationen aus diesem Online-Angebot oder durch das Fehlen von Informationen. Dies gilt auch für Inhalte Dritter, die über dieses Angebot zugänglich sind.

Ein Dienst der *ETH-Bibliothek*
ETH Zürich, Rämistrasse 101, 8092 Zürich, Schweiz, www.library.ethz.ch

http://www.e-periodica.ch

ADOLF FELLER A.G., HORGEN

Fabrik elektrischer Apparate

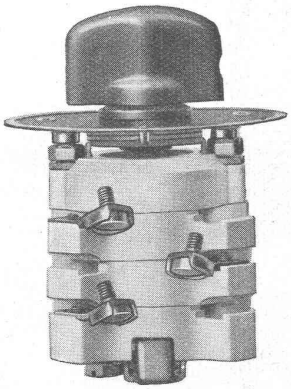

Der neue Feller-

Paketschalter

für ~ **10** Amp., **380** Volt, patentiertes System, für Aufbau und Einbau, für trockene, feuchte und nasse Räume. Kleine Abmessungen, für einfache und komplizierte Schaltschemas.

Weniger Segmente, daher sehr preiswert.
Anerkannte Schweizer Qualitätsarbeit!

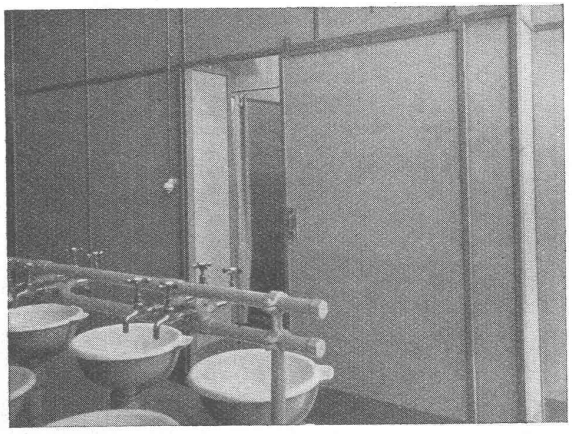

Trennwände aus ebenen Eternitplatten in Wasch- u. Duschenräumen

Eternit

Eternitplatten sind steinfest, nässeabweisend und in den Stärken von 4 bis 20 mm erhältlich

Eternit A.G. Niederurnen · Telephon 41.555

Teilansicht unseres Lagers

Wir sind die **freie,** dem Grosshandelsverband nicht angeschlossene Grossisten-Firma der sanitären Branche und bieten Ihnen **enorme Vorteile** im Einkauf von:

Badewannen, Waschtischen, Armaturen etc.

Verlangen Sie bitte unsere Spezial-Offerte und Vertreterbesuch

SABAG

SABAG

SANITÄRE APPARATE BIEL A. G.

Centralstrasse • Telephon 24.20 • Permanente Ausstellung

FRANZ VAGO
STRASSENBAU-UNTERNEHMUNG

ZÜRICH
SEEFELDSTR. 64 / TEL. 47195

MODERNE STRASSENBELÄGE
JEDER ART

Heller Vabitbelag auf dem Tramhalteperron Bellevueplatz

von Roll
Gesellschaft der
Ludw. von Roll'schen Eisenwerke

baut im
EISENWERK KLUS
Klus (Solothurn)

seit mehr als 50 Jahren

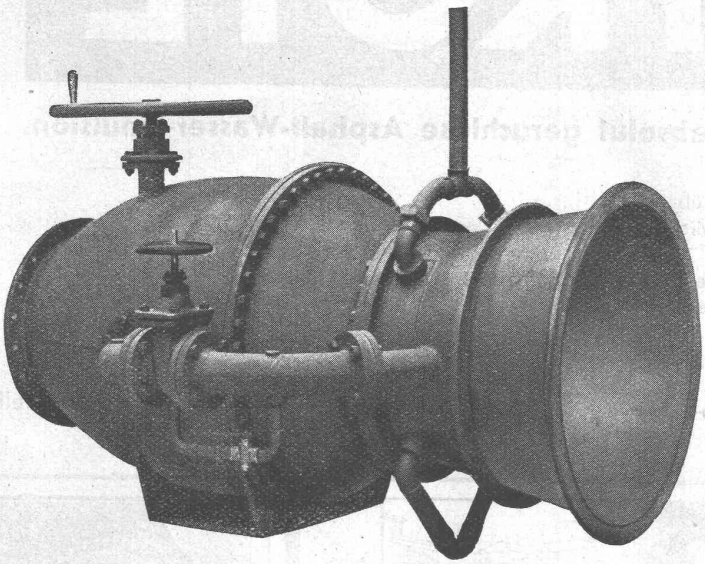

Freilass-Regulierschieber
zu einem Staudamm.

Rohrverschlüsse

für alle industriellen
Bedürfnisse.

Bewährte Ausführungen für Wasserkraftanlagen.

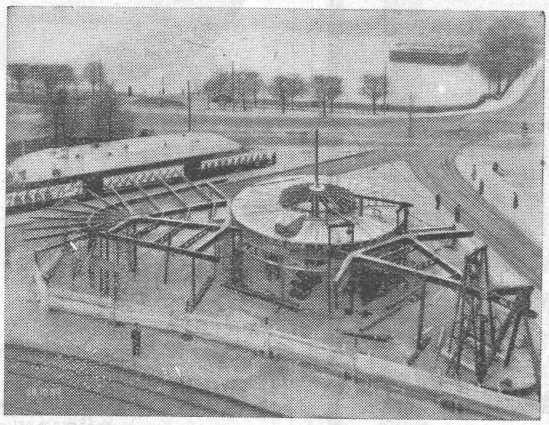

Stand: 28. Oktober 1937

Stahl-
gerippe
Elektrisch geschweisst

AUSFÜHRUNG
GAUGER
& CO.
EISENBAU
ZÜRICH 6

PROJEKT
Prof. Dr. F. Stüssi

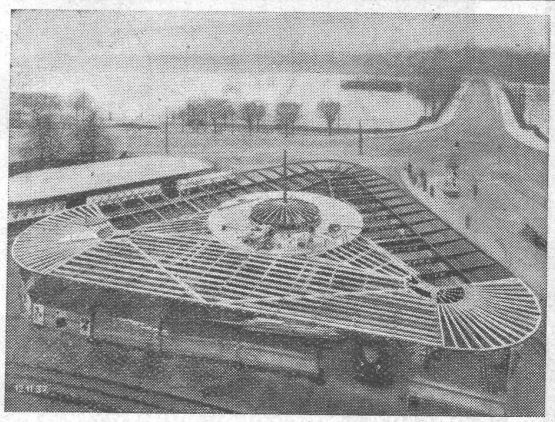

Stand: 12. November 1937

Eine permanente Swissair-Ausstellung in Dübendorf. Zehntausende von Personen besuchen einzeln oder in Gruppen alljährlich den Zivilflugplatz Zürich-Dübendorf, und zwar nicht nur, um dem Start und der Landung der nach allen Richtungen der Windrose fliegenden schweizerischen, englischen, deutschen, französischen, tschechischen und ungarischen Verkehrsflugzeuge beizuwohnen, sondern um womöglich auch einen Blick «hinter die Kulissen» der gewaltigen Luftverkehrsorganisation zu werfen. Obgleich die Swissair den grössten Wert darauf legt, den Besuchern ihrer Anlagen einen möglichst umfassenden Einblick in ihren technischen Betrieb zu geben, ist dies mit Rücksicht auf diesen Betrieb selbst, sowie auf die für eine solche Besichtigung zur Verfügung stehende Zeit nicht immer im gewünschten Umfange möglich. So hat sich die Swissair entschlossen, in einem Teil des neuen Grossflugzeughangars in Dübendorf eine permanente Ausstellung einzurichten, die in konzentrierter, aber dennoch sehr anschaulicher Art den Besuchern einen Ueberblick über die Entwicklung und die Organisation des Unternehmens an Hand von zahlreichen Originalstücken, Modellen, Bildern, Photos und Statistiken vermitteln soll. Der Besuch der Ausstellung ist unentgeltlich, kann aber nur in Gruppen mit einem fachkundigen Führer durchgeführt werden, der selbstverständlich in der Lage ist, jede gewünschte ergänzende Auskunft zu geben. Gruppen belieben sich schriftlich anzumelden, Einzelpersonen werden zu Zeiten starken Andranges im Flugplatzrestaurant zu Gruppen zusammengerufen.

Die Ausstellung ist in 10 Abteilungen unterteilt, wovon die vier ersten den Hauptbetätigungsgebieten der Swissair, dem Passagier-, Post- und Frachtverkehr, sowie den Sonderflügen und dem Luftphotowesen gewidmet sind. In einer Photoabteilung betrachten wir die Originalkamera, die vor mehr als 20 Jahren der junge Beobachterleutnant Walter Mittelholzer verwendete, um damit den Grundstein seines späteren Weltruhmes als Pilot, Photograph und Schriftsteller zu legen. Typische Aufnahmen zeigen die vielseitige Anwendungsart der Luftphotographie für propagandistische, industrielle oder wissenschaftliche Zwecke. In einer besonderen Abteilung wird dem Lebenswerk der beiden grossen schweizerischen Luftverkehrspioniere, den verstorbenen Swissair-Direktoren Walter Mittelholzer und Balz Zimmermann, gedacht, indem ein grosses Schema chronologisch die Hauptdaten ihres Lebenswerkes von 1919 bis 1937, das ja im wesentlichen die ganze Geschichte unseres Luftverkehrs umfasst, zur Darstellung bringt.

Der technisch Gebildete wird den Abteilungen Wetterdienst, Funkdienst und Technik besonderes Interesse entgegenbringen. Hier finden wir nicht nur die komplizierte Organisation des so ungemein wichtigen Flugwetterdienstes, sondern auch das neuartige Verfahren der Blindlandung an Hand von Demonstrationsmodellen, Zeichnungen und Photos gemeinverständlich dargestellt. Weiterhin sehen wir hier ausgestellt: Propellerhaube, Gebläse, Getriebe, Schwanzrad, Generator, elektrischer Anlasser, Magnet, Kolben, sowie kleinere Einzelteile, wie Zündkerzen, Ventile, Pumpen, Zahnräder, Kugellager u. a. m. Zur technischen Abteilung gehört weiterhin ein kompletter 750 PS Wright-Cyclone-Motor, sowie ein Original-Verstellpropeller. — Die Swissair hat aber auch eine besondere Abteilung dem Aero-Club

FLINTKOTE

ist eine absolut geruchlose Asphalt-Wasser-Emulsion.

Dieses neuzeitliche Universal-Dichte- und Klebemittel haftet überall, auch auf feuchter Unterlage, fliesst nicht an der Wärme, wird bei Frost weder spröde, noch brüchig.

Flintkote entspricht allen Anforderungen, die man an ein gutes Dichtungsmaterial stellt.
Flintkote ist das Produkt, das der Baufachmann und Techniker sucht.

Wanner & Co., A.-G., Horgen Korkstein- und Isoliermittelfabrik

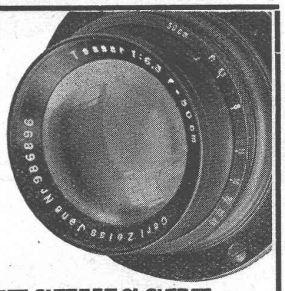

TECHNISCHE FOTOGRAFIE

Spezialität:

Architektur-Aufnahmen

Baustadien, Maschinen, Reproduktionen

H. WOLF-BENDER's Erben

Kappelergasse 16 **ZÜRICH 1**

der Schweiz für seine vielseitige Betätigung auf dem Gebiete des Segelfluges und Flugmodellbaues, sowie den anderen Luftverkehrsgesellschaften, die auf dem schweizerischen Netz fliegen, gewidmet. Den Abschluss dieser instruktiven Schau bildet eine Riesenkarte des Weltluftverkehrsnetzes, die uns nochmals den Siegeszug des Flugzeuges rund um die Erde eindrucksvoll vor Augen führt.

W. D.

S.T.S. Schweizer. Technische Stellenvermittlung
Service Technique Suisse de placement
Servizio Tecnico Svizzero di collocamento
Swiss Technical Service of employment

ZÜRICH, Tiefenhöfe 11 — Telephon: 35426 — Telegramme: INGENIEUR ZÜRICH.
Für Arbeitgeber kostenlos. Für Stellensuchende Einschreibgebühr 2 Fr. für 3 Monate.
Bewerber wollen Anmeldebogen verlangen. *Auskunft* über offene Stellen und *Weiterleitung* von Offerten erfolgt *nur gegenüber Eingeschriebenen.*

MASCHINEN-ABTEILUNG

343 **Dipl. Maschinen-Ingenieur** od. Techniker, mit längeren Erfahrungen im Kranbau u. Transportanlagenbau, als selbständiger Konstrukteur.
539 **Dipl. Masch.- od. Elektro-Ingenieur,** Patentanwaltbureau. Siehe 25. Juni.
515 **Dipl. Elektro-Techniker,** Antriebe Papiermaschinen. Siehe 4. Juni.
339 **Techniker,** mit Erfahrungen im Giessereiwesen.
561 Jüngerer **dipl. Maschinen-Techniker.** Siehe 18. Juni.
577 **Konstrukteur,** mit längeren Erfahrungen Wasserturbinenbau. Westschweiz.
589 Jüngerer **Schiffsbau-Ingenieur** (Südamerika). Siehe 25. Juni.
591 **Dipl. Maschinen-Techniker.** Siehe 2. Juli.
593 **Dipl. Elektro-Techniker.** Siehe 2. Juli.
595 Jüngerer **Maschinen-Techniker,** Praxis Konstruktion Behälter, Apparate.
597 **Dipl. Maschinen-Techniker,** für Betrieb (Fabrikationskontrolle u. a. m.)
603 **Kalkulator,** Massenfabrikation. Siehe 2. Juli.
609 **Vorkalkulator,** mit techn. Bildung, gel. Mechaniker, mit Erfahrung mod. Fabr.- u. Kalkulationsmethoden, für elektr. Apparatebau, baldigst.
611 **Selbständiger Techniker,** mit Konstruktionserfahrungen, für Vorrichtungsbau. Bewerber mit elektromech. Praxis u. Kenntn. Franz. bevorzugt. Westschweiz.
613 **Ingenieur** od. Techniker, für Leitung einer Werkstätte, für Bootbau. Gute kaufm. Kenntnisse, Beherrschung Deutsch, Franz. u. Engl. notwendig. Alter 27 bis 45 J. Absolvierung einer Probezeit Bedingung. Westschweiz.
617 **Schlosserei-Techniker,** selbständig, Erfahrungen Feineisenbau, baldigst.
619 **Vorkalkulator,** mit Technikumsbildung u. guter Praxis.
621 Jüngerer **dipl. Maschinen-Techniker,** für Konstruktionsaufgaben Dampfturbinenbau.
623 Jüngerer **dipl. Techniker,** mit Praxis, befähigt für deutsche Korrespondenz ev. auch franz., für Ueberwachung Terminwesen gr. Maschinenfabrik, baldigst.
625 **Heizungs-Techniker,** wenn mögl. Absolvent Technikum Burgdorf, mind. 2 Jahre Praxis Zentralheizung. Alter bis 30 Jahre, Baldigst. Süddeutschland.
627 Junger **Elektro-Techniker** (Winterthur od. Burgdorf), als Konstrukteur u. Betriebstechniker, in Spezialfabrik für elektr. Kleinmotoren. Bewerber mit Branche-Kenntnissen u. Franz. bevorzugt, Zentralschweiz.
629 Jüngerer **Heizungs-Techniker,** mit Praxis, sofort, Süddeutschland.
631 **Ventilations-Techniker,** selbständig in Projekt u. Ausführung, spez. Entstaubung u. Spänetransport, Deutsch u. Franz. Zentralschweiz.

BAU-ABTEILUNG

598 **Architekt,** für gr. Wettbewerb (ca. 2 Monate). Ostschweiz.
606 Jüngerer **dipl. Bau-Ingenieur,** guter Statiker, mit Praxis in Bauführung, als Sektionsingenieur bei Gebirgsstrassenbau.
608 Junger **Hochbau-Techniker,** mit Praxis als Bauführer. Arch.-Bur. Ostschweiz.
610 **Hochbau-Techniker,** mit Erfahrungen Bureau u. Bauplatz, sof. Zentralschweiz.
612 Exakter **Hochbau-Techniker.** Architekturbureau Zürich.
614 **Tiefbau-Techniker,** ca. 30 Jahre alt, für Bureau. Zürich.
616 Jüngerer **Architekt,** sofort, für Bureau. Kt. Aargau.
618 **Eisenbeton-Ingenieur,** tüchtiger Statiker, sofort. Zürich.
620 **Architekt** od. Hochbau-Techniker, selbständig, Bauführerpraxis.
622 Jüngerer **Architekt,** sofort. Architekturbureau Zürich.
624 Jüngerer **Hochbau-Techniker,** als Hilfsbauführer, sofort. Zürich.
628 **Bauführer,** mit läng. Erfahrungen Hochbau, sofort. Zürich.

ING. MAX GREUTER & CIE. ZÜRICH 8
INJEKTIONS- UND GUNIT-ARBEITEN INGENIEUR-BUREAU

FURRER & FREY
Ingenieurbureau
Bern, Thunstrasse 35 / Tel. 21.291
Zürich, Klosbachstr. 88 / Tel. 27.570
SPEZIALITÄT: Fahrleitungs- & Trolleybus-Anlagen
Beratungen - Studien - Projekte - Kostenvoranschläge

DIPLOM-INGENIEURE
gewandte Statiker u. Eisenbetonkonstrukteure mit mehrjähriger Praxis, möglichst auch mit Erfahrungen in Preisberechnungen u. Baustellenüberwachung und
Eisenbeton-Techniker als Statiker u. Zeichner
gesucht. Ausführliche Bewerbungen mit Zeugnis-Abschriften, Gehaltsansprüchen und Lichtbild erbeten an die **Allgemeine Hoch- und Ingenieur-Baugesellschaft, Düsseldorf, Pempelforterstr. 50/52.**

Als gleichwertigen Ersatz
für die kaum erhältlichen **Schlacken** hat sich heute unser
TORFMULL
schon in vielen Baugeschäften bestens eingeführt. · Verlangen Sie Muster und Preisofferte. · Lieferungen in ganzen und halben Wagen. · Es empfiehlt sich höflich
TORFSTREUFABRIK A.-G., OBERRIET (St. Gallen)
Telephon 30.85

Moeri AG Luzern
Heizung Lüftung

KLEIDERSCHRÄNKE
Neuzeitliche Einheits-Typen in gepresstem Stahl.
Solid! Billig!
WEITERE SPEZIALITÄTEN:
Patent. Garagetore, als Kipptore, Schiebetore oder gekuppelte Flügeltore mit automatischer Arretierung.
Prospekte.
H. KISSLING
Eisenbau A.G. BERN

Arbeit, Zeit u. Geld
sparen Sie, wenn Sie Ihre Anzeigen durch GUGGENBÜHL & HUBER, Verlag, ZÜRICH, spedieren lassen.

Die bewährten „Kromschröder-Gas"-Sicherungen

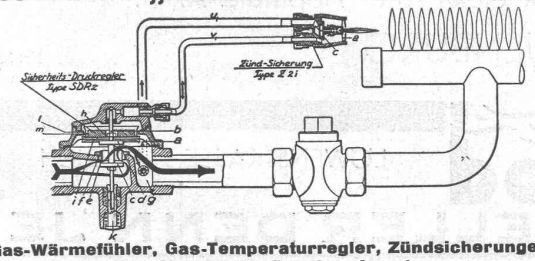

Gas-Wärmefühler, Gas-Temperaturregler, Zündsicherungen, Gas-Sicherheits-Druckregler etc.
Generalvertretung für die Schweiz
H. SPETZMANN & CIE., BASEL
Bureaux: Grossmarkthalle Heiztechn. Abteilung Telephon 23.840

PATENTE
ER WIRKT H. KIRCHHOFER
ZÜRICH LOEWENSTR 51

Masonite-Bodenbelagplatten
immer noch der dauerhafteste Belag
BRAUN-BRÜNING & CIE AG., BASEL
Besichtigen Sie bitte unsere Ausstellung in der Schweizer Baumuster-Zentrale, Zürich 1, Talstrasse 9

Elektro-Karren

mit fester Brücke, Hubbrücke, Kippbrücke, Kranaufbau etc.

Handkarren u. Rollbahnen

als Spezialität in exakter, erstklassiger Ausführung. Wir lösen jedes Problem.

OEHLER AARAU

EISEN- & STAHLWERKE OEHLER & CO. A.-G., AARAU

Clichés

und Entwürfe für jede Werbung

ANDERSON & WEIDMANN

ZÜRICH 5
Traugottstrasse 6
Tel. 38234

FERNREGISTRIER-APPARAT MIT KONTAKTEN FÜR AUTOMATISCHE PUMPENSTEUERUNG

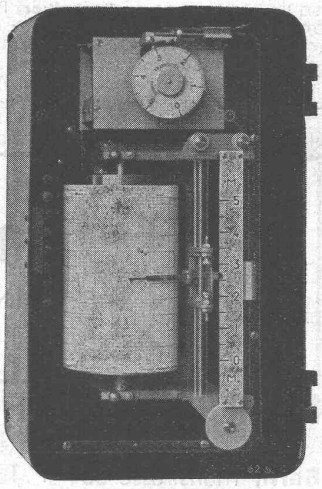

WIR BAUEN:
Wasserstandsmesser, Relais für Fernbedienung, Brandreservedrosselklappen usw.

ABTEILUNG:
Wasserstandsfernmeldeanlagen

FAVAG

Fabrik elektrischer Apparate A. G.
NEUENBURG

Nr. 36/S. 2 a.

CHATELAINE - GENF **Cuénod** LÖWENSTRASSE 3 - ZÜRICH

OELFEUERUNG AKTUELLER DENN JE

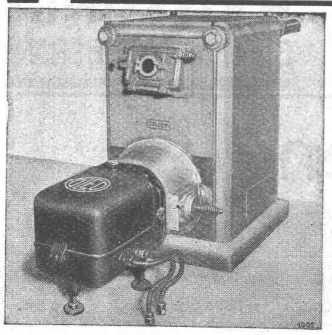

bleibt aber eine unbedingte Vertrauenssache

CUÉNOD-ROHOEL-Brenner
CUÉNOD-OLEO für Heizöl II
CUÉNOD-GAMMA für Heizöl III

Grösste Wirtschaftlichkeit, gediegene schweizerische Präzisionsarbeit, zuvorkommende Kundenpflege · Allein in der deutschen Schweiz über 6500 zufriedene Cuénod-Kunden · Betrauen auch Sie uns mit Ihrer unverbindlichen Anfrage

Servicebüros in Zürich, Basel, Bern, Luzern, St. Gallen u. Lugano

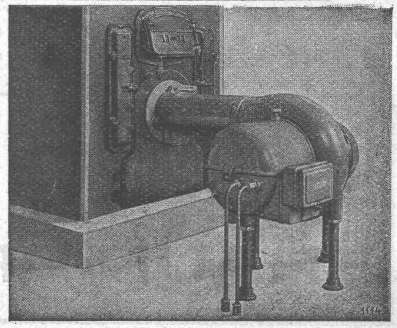

Druck von JEAN FREY, A.G., ZÜRICH. — Imprimé par S.A. JEAN FREY, ZURICH.