Objekttyp: **Advertising**

Zeitschrift: **Schweizerische Bauzeitung**

Band (Jahr): **111/112 (1938)**

Heft 21

PDF erstellt am: **24.05.2024**

Nutzungsbedingungen

Die ETH-Bibliothek ist Anbieterin der digitalisierten Zeitschriften. Sie besitzt keine Urheberrechte an den Inhalten der Zeitschriften. Die Rechte liegen in der Regel bei den Herausgebern.
Die auf der Plattform e-periodica veröffentlichten Dokumente stehen für nicht-kommerzielle Zwecke in Lehre und Forschung sowie für die private Nutzung frei zur Verfügung. Einzelne Dateien oder Ausdrucke aus diesem Angebot können zusammen mit diesen Nutzungsbedingungen und den korrekten Herkunftsbezeichnungen weitergegeben werden.
Das Veröffentlichen von Bildern in Print- und Online-Publikationen ist nur mit vorheriger Genehmigung der Rechteinhaber erlaubt. Die systematische Speicherung von Teilen des elektronischen Angebots auf anderen Servern bedarf ebenfalls des schriftlichen Einverständnisses der Rechteinhaber.

Haftungsausschluss

Alle Angaben erfolgen ohne Gewähr für Vollständigkeit oder Richtigkeit. Es wird keine Haftung übernommen für Schäden durch die Verwendung von Informationen aus diesem Online-Angebot oder durch das Fehlen von Informationen. Dies gilt auch für Inhalte Dritter, die über dieses Angebot zugänglich sind.

Ein Dienst der *ETH-Bibliothek*
ETH Zürich, Rämistrasse 101, 8092 Zürich, Schweiz, www.library.ethz.ch

http://www.e-periodica.ch

BAND 112 NR. 21 19. NOVEMBER 1938

SCHWEIZERISCHE BAUZEITUNG

WOCHENSCHRIFT FÜR ARCHITEKTUR / INGENIEURWESEN / MASCHINENTECHNIK

REVUE POLYTECHNIQUE SUISSE

ORGAN DES SCHWEIZERISCHEN INGENIEUR- UND ARCHITEKTEN-VEREINS
UND DER GESELLSCHAFT EHEMAL. STUDIERENDER DER EIDG. TECHN. HOCHSCHULE
GEGRÜNDET 1883 VON ING. A. WALDNER / HERAUSGEGEBEN VON ING. C. JEGHER

Vereins-Mitglieder, beim Verlag: Schweiz 32 Fr., Ausland 40 Fr. jährl.; Nicht-Mitglieder: Schweiz 40 Fr.; Ausland 50 Fr., postamtlich abonniert 40 Fr. zuzüglich Gebühren. / Einzel-Nr. 1 Fr.

VERLAG C. & W. JEGHER, ZÜRICH
Dianastrasse 5 / Postcheck VIII 6110
Telephon: 34507 ▪ In Kommission bei Rascher & Cie., Zürich u. Leipzig

Anzeigen durch GUGGENBÜHL & HUBER, Zürich, Hirschengraben 20, Postcheck VIII 26415, Telephon 27816 / Der Anzeigen-Preis beträgt pro ganze Seite 240 Fr., Rabatte nach Tarif

Fenster

Kiefer Zürich

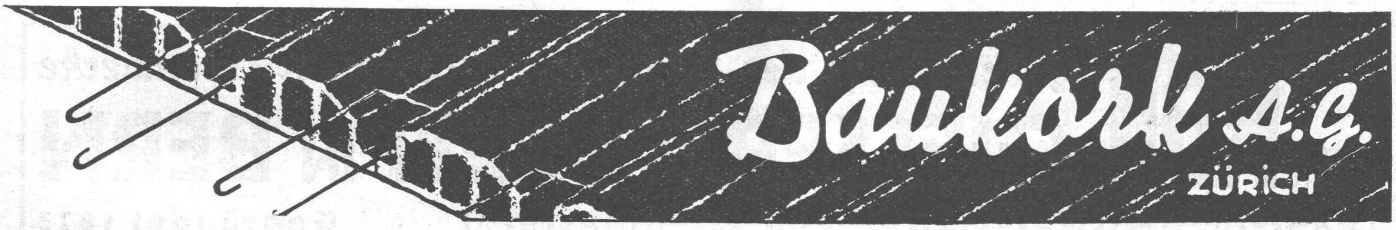

BERCHTOLD & CO.
THALWIL TEL. 920.501

HEIZUNG
WARMWASSER / LÜFTUNG
PROJEKTE UND BERATUNG KOSTENLOS
BESTE REFERENZEN

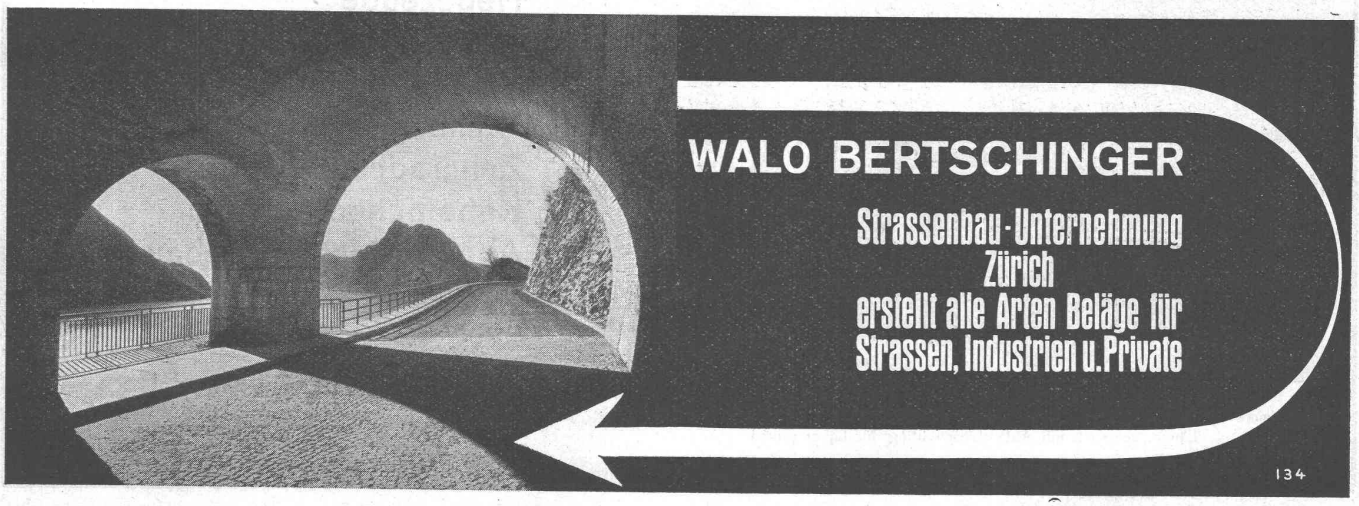

norm Stahl-Kellerfenster

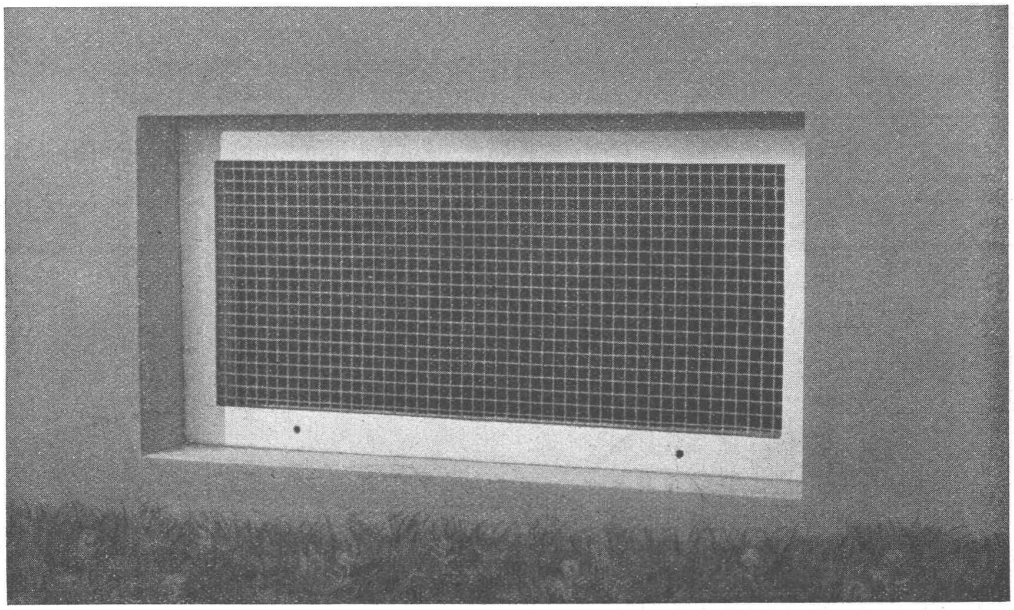

K. F. 1

in Normalgrössen ab Lager, in Einfach- od. Doppelverglasung mit od. ohne Drahtgitter und Gitterstäben, für beliebige Anschlagarten, grundiert od. verzinkt

Verlangen Sie unseren Prospekt. Hunderte von Architekten und Baumeistern verwenden für jeden Bau unsere Stahlkellerfenster.

Metallbau AG
Zürich-Albisrieden Tel 70.677

Gesellschaft der Ludw. von Roll'schen Eisenwerke

von Roll GIESSEREI BERN IN BERN

Konstruktionswerkstätten und Eisengiesserei · Gegründet 1823

Eisenbahnmaterial

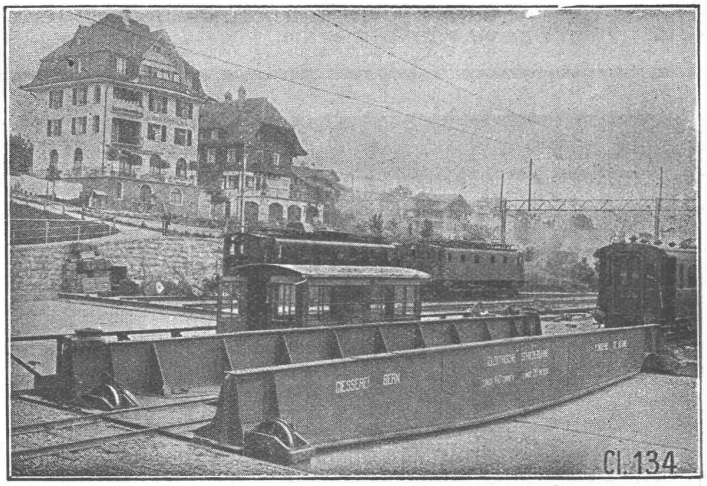

Elektrische Schiebebühne in der Station Spiez der BLS., 140 t Tragkraft, 20 m nutzbare Länge, versenkt, mit Aufzugsvorrichtung für Lokomotiven

Weitere Spezialitäten:

Hebezeuge
Schützenanlagen und Wehreinrichtungen
Standseilbahnen
Zahnradbahnmaterial
Kabelbaggeranlagen
Allgem. Maschinenbau

Telegramme: Giesserei Bern
Telephon: 25.066

MEIDINGER

Elektromotoren • Alarmsirenen
Luftkonditionierung • Trockenapparate
Ventilatoren für alle industriellen Zwecke
Sonderausführungen für Luftschutzräume

H. MEIDINGER & CIE. / BASEL 4

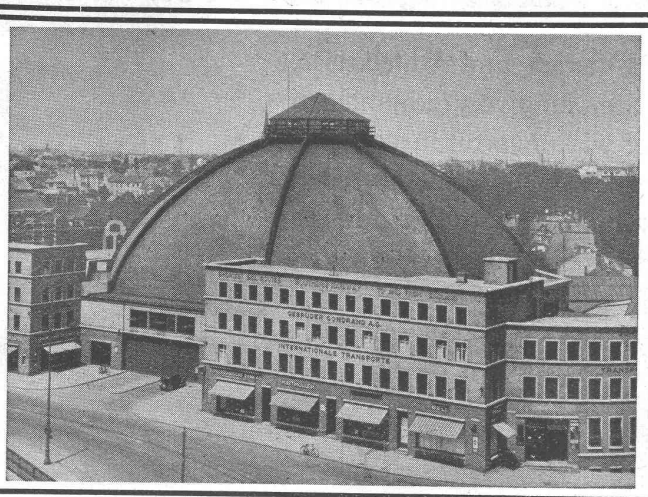

Eternit

Eine Eternitschiefer-Bedachung ist nicht nur bester Schutz, sondern auch Zierde eines Gebäudes

Eternit A. G. Niederurnen · Telephon 41555

CHATELAINE - GENF

Cuénod

LÖWENSTRASSE 3 - ZÜRICH

OELFEUERUNG AKTUELLER DENN JE

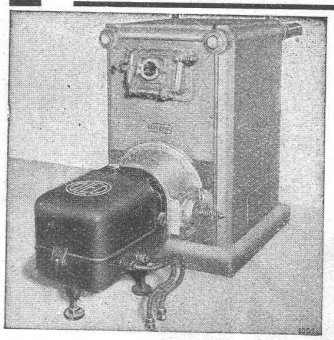

bleibt aber eine unbedingte Vertrauenssache

CUÉNOD-ROHOEL-Brenner
CUÉNOD-OLEO für Heizöl II
CUÉNOD-GAMMA für Heizöl III

Grösste Wirtschaftlichkeit, gediegene schweizerische Präzisionsarbeit, zuvorkommende Kundenpflege · Allein in der deutschen Schweiz über 6500 zufriedene Cuénod-Kunden · Betrauen auch Sie uns mit Ihrer unverbindlichen Anfrage

Servicebüros in Zürich, Basel, Bern, Luzern, St. Gallen u. Lugano

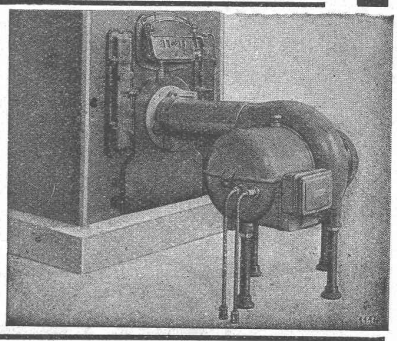

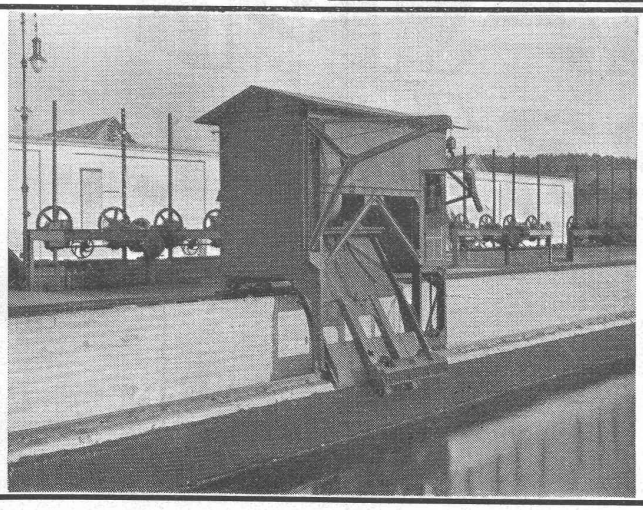

BERNISCHE KRAFTWERKE A.-G.
ZENTRALE BANNWIL

RECHENREINIGUNGSMASCHINE

IN- UND AUSLANDSPATENTE

MASCHINENFABRIK
JONNERET FILS AINÉ, GENF

GEGRÜNDET 1850

BESTE LÖSUNG ALLER VORKOMMENDEN AUFGABEN FÜR RECHENREINIGUNG, IN HOCH- UND NIEDERDRUCKWERKEN
KOSTENLOSE BERATUNG UND AUSARBEITUNG VON PROJEKTEN

Gutes Licht

in Geschäftsräumen durch Linestra!

Osram-Linestra in Stabform, als Viertel- und Achtelkreise, bieten die Möglichkeit, sich bei Schaffung von Lichtanlagen den gegebenen Raumverhältnissen wirkungsvoll anzupassen. Hierdurch und dank ihres angenehmen Lichtes werden Osram-Linestra in immer steigendem Maße zur Beleuchtung von Geschäftsräumen verwendet!

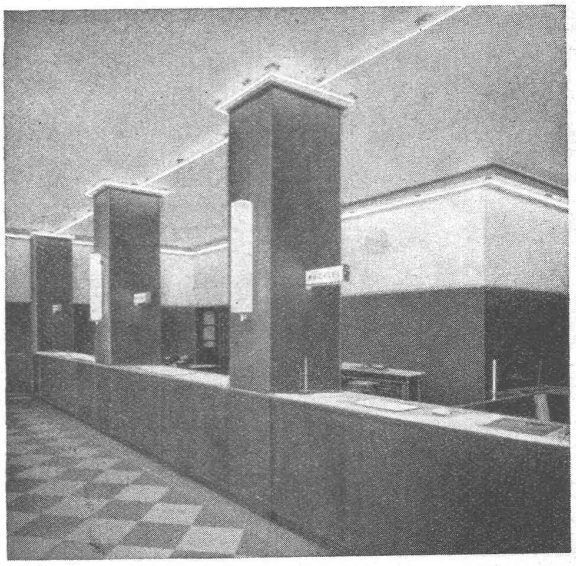

OSRAM Linestra