Objekttyp: **Advertising**

Zeitschrift: **Schweizerische Bauzeitung**

Band (Jahr): **115/116 (1940)**

Heft 20

PDF erstellt am: **03.06.2024**

Nutzungsbedingungen

Die ETH-Bibliothek ist Anbieterin der digitalisierten Zeitschriften. Sie besitzt keine Urheberrechte an den Inhalten der Zeitschriften. Die Rechte liegen in der Regel bei den Herausgebern.
Die auf der Plattform e-periodica veröffentlichten Dokumente stehen für nicht-kommerzielle Zwecke in Lehre und Forschung sowie für die private Nutzung frei zur Verfügung. Einzelne Dateien oder Ausdrucke aus diesem Angebot können zusammen mit diesen Nutzungsbedingungen und den korrekten Herkunftsbezeichnungen weitergegeben werden.
Das Veröffentlichen von Bildern in Print- und Online-Publikationen ist nur mit vorheriger Genehmigung der Rechteinhaber erlaubt. Die systematische Speicherung von Teilen des elektronischen Angebots auf anderen Servern bedarf ebenfalls des schriftlichen Einverständnisses der Rechteinhaber.

Haftungsausschluss

Alle Angaben erfolgen ohne Gewähr für Vollständigkeit oder Richtigkeit. Es wird keine Haftung übernommen für Schäden durch die Verwendung von Informationen aus diesem Online-Angebot oder durch das Fehlen von Informationen. Dies gilt auch für Inhalte Dritter, die über dieses Angebot zugänglich sind.

Ein Dienst der *ETH-Bibliothek*
ETH Zürich, Rämistrasse 101, 8092 Zürich, Schweiz, www.library.ethz.ch

http://www.e-periodica.ch

SLM
WINTERTHUR

Lenkuntergestelle für Strassenbahnwagen

Hervorragender, stossloser Kurvenlauf

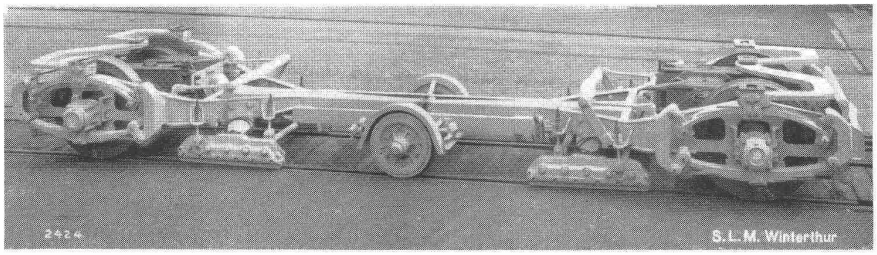

Schlingerfrei auf den geraden Strecken

Dreiachsiges Motorwagen-Untergestell der Strassenbahn Zürich

SCHWEIZ. LOKOMOTIV- UND MASCHINENFABRIK, WINTERTHUR

RANGIERBAHNHOF SBB MUTTENZ:

3 Fassadenuhren mit beleuchteten Zeigern

5,20 m und 3,20 m Durchmesser

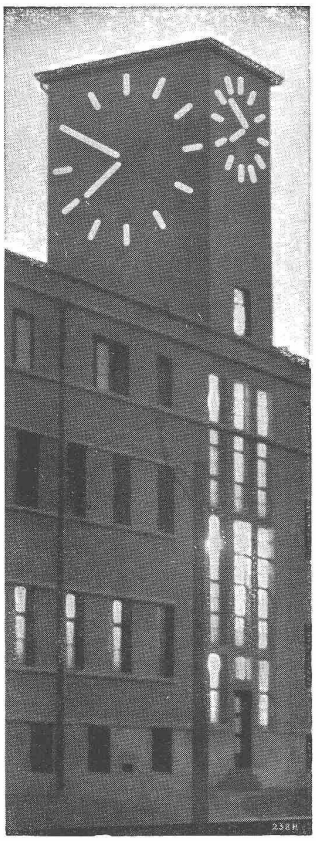

ABTEILUNG:
Elektrische Uhren

FAVAG

Fabrik elektr. Apparate A.G.
NEUENBURG

No. 36/H 5a.

Luftschutzbauten in Eisenbeton

stellen hohe Anforderungen an Material, Ausführung und dauernde Haltbarkeit. — Diesen höchsten Anforderungen entsprechen

Plastimentbeton
der Qualitätsbeton mit maximalen Festigkeiten, gleichmässiger Spannungsverteilung infolge sehr homogener Struktur, ungeschwächtem Verband in den Arbeitsfugen, hoher Dichte und fast doppelter Haftfestigkeit der Eiseneinlagen.

Sika-Zementzusatz
seit Jahrzehnten bewährt für wasserdichten Verputz und Bodenüberzug.

Igasol-Belag
für Wände, Decken und Böden als Schutz gegen Gasdurchtritt bei normalem Druck. Auf feuchtem Grund streichbare Bitumen-Emulsion.

Igas-Fugenkitte
Durch hohe Klebekraft und dauernde Plastizität werden Anschluss- und Trennfugen gas- und wasserdicht.

Kalfat-Fugenfüller
als fertige elastische Einlage verschiedener Dicke für gasdichten Verschluss von Pressfugen bei Fenstern, Türen etc.

Fabrikanten:
Kaspar Winkler & Co.
Zürich-Altstetten
Geerenweg 9, Tel. 5 53 43

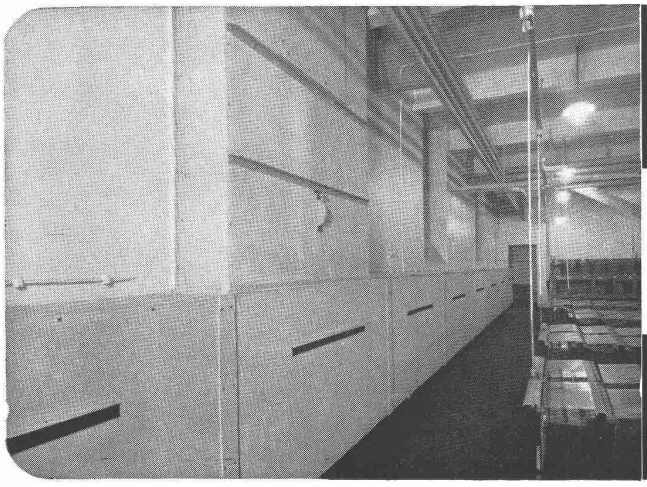

Eternit

Eternit-Ventilationskanäle rosten und faulen nicht; dank ihrer glatten Wandungen besitzen sie sehr kleinen Reibungswiderstand. Anfertigung ganzer Leitungsanlagen

Hauptpost in Lausanne

Eternit A-G. NIEDERURNEN TELEPHON 4 15 55

Pneumatisch betätigte Türen, System N. P.

für Schienen- und Strassenfahrzeuge

verhüten Unfälle
erhöhen die Sicherheit
verkürzen die Haltezeiten
vermeiden Blindfahrer
vermehren die Einnahmen
erleichtern den Einmannbetrieb
erhöhen die Wirtschaftlichkeit

Verlangen Sie Prospekte.

A.-G. BROWN, BOVERI & CIE., BADEN

Technische Bureaux in Baden, Basel, Bern und Lausanne

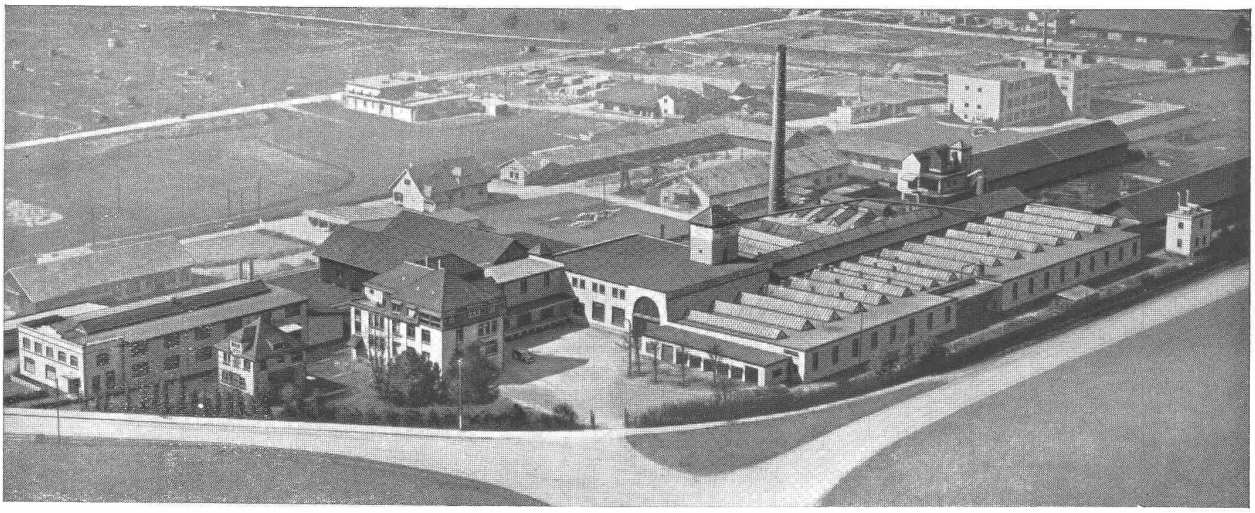

Accumulatoren-Fabrik Oerlikon

Gegründet 1895 **Zürich-Oerlikon** Telephon 6 84 20

LAUSANNE
14, Passage de Montriond - Telephon 2 93 61

GENÈVE
18, Rue Gourgas - Telephon 4 99 42

BLEI + NICKEL-CADMIUM + NICKEL-EISEN

Spezialbatterien für jedes Anwendungsgebiet

Schweiz. Wagons- u. Aufzügefabrik AG

SCHLIEREN-ZÜRICH

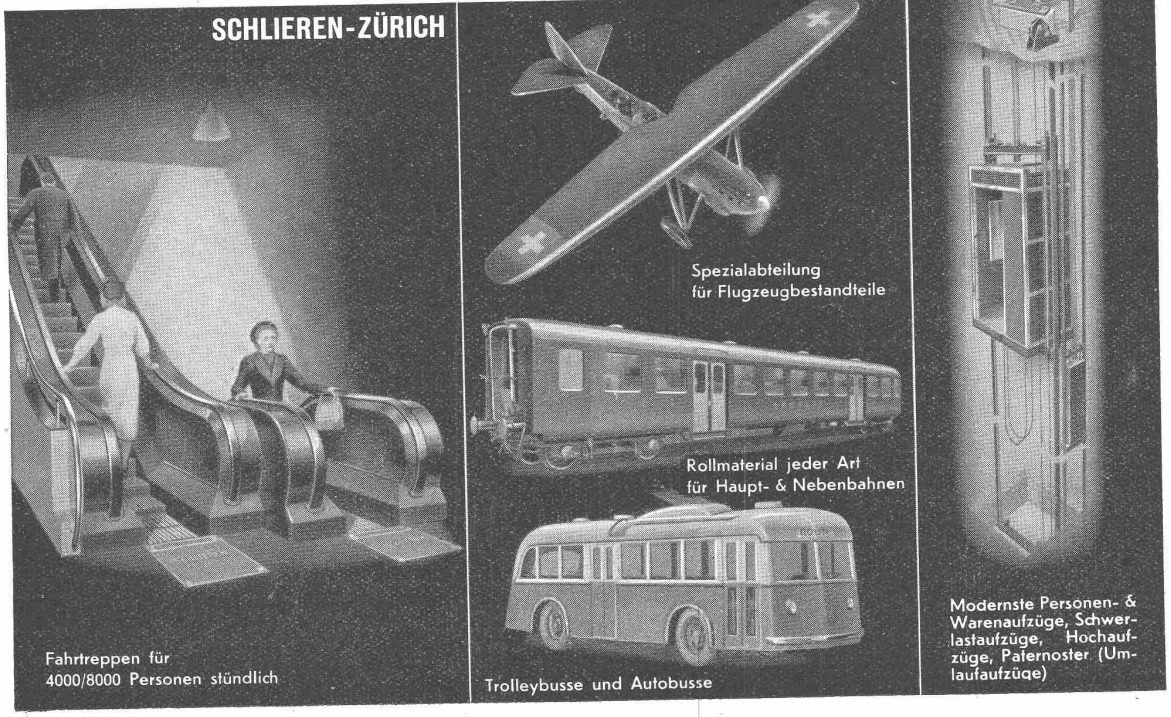

Luzerner Brauereien z. Eichhof, A.-G., Luzern

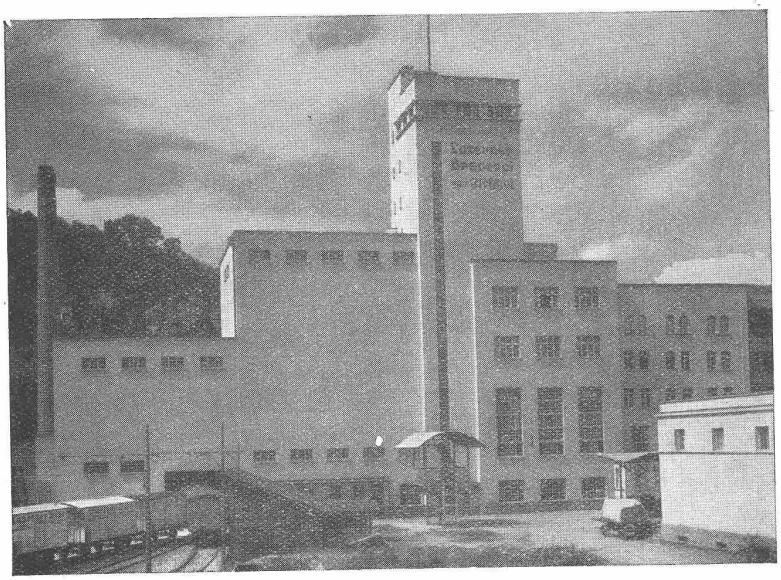

Flachdächer ca. 5000 m²

ausgeführt durch die

Asphalt-Emulsion A.-G., Zürich Dachpappenfabrik und Unternehmung für wasserdichte Beläge

Telephon 5 88 66 Löwenstrasse 11

Unsere Erzeugnisse sind ausgestellt in der Schweizer Bau-Centrale, Talstrasse 9, Zürich

Wehrkraft und Wirtschaftskraft: «Wehrkraft ist nur möglich auf Grund von Wirtschaftskraft. Diese ist für die Vorbereitung jener und für das Durchhalten in Kriegsgefahr und Krieg unerlässlich. Auch als wirtschaftende Einheit steht der Staat einsam in einer Welt rücksichtslosester Interessenkämpfe. Der Staat muss, wie der selbständig wirtschaftende Mann in der freien Wirtschaft sich selbst behaupten können, und das kann er nur auf der Grundlage sich selbst behauptender Betriebe. Es ist nicht selbstverständlich, dass in unserem engen Raum unser Viermillionenvolk leben und so leben kann, wie es lebt. Es braucht dazu einen gewaltigen Aufwand an Energie, vom kleinen Bauern mit ein paar Kühen oder Geissen, bis zum Grossunternehmer mit Tausenden von Arbeitern. Ein unausgesetzter Kampf ist zu kämpfen, um diese Lebensmöglichkeiten zu schaffen und zu erhalten.» — So sprach in seinem Vortrag im letzten Winter in der E. T. H., «Die Schweiz in der Völkergemeinschaft», Prof. Dr. *Max Huber*.

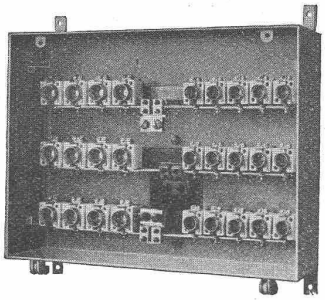

Kraft- und Lichtverteilanlagen
für Aufputz- und putzbündige Montage
Rauscher & Stoecklin AG., Sissach
Fabrik elektrischer Apparate und Transformatoren

A. G. für Grundwasserbauten, Bern
Dichtung von Wärmerissen nach dem Joosten'schen Verfahren, ✠ Patent Nr. 133738 (chemische Injektionen).

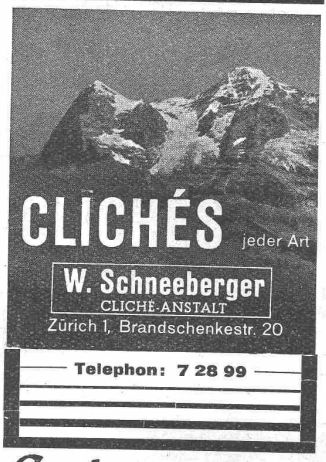

Jeder fortschrittlich gesinnte Ingenieur liest die „Schweizerische Bauzeitung" daher ihre vorzügliche Insertionswirkung.

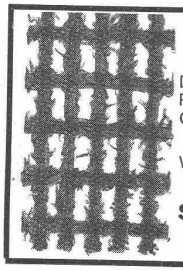

Ideal-Rabitz
Der billige bestbewährte Putzmörtelträger, mit Draht- u. Pflanzenfasern gezwirnt u. gegen Rost u. Flecken isoliert. Geschmeidiges u. leichtes Gewebe. Geeignet für alle Rabitzkonstruktionen.
Weitere Spezialitäten: **Drahtziegelgewebe, Streckrabitz, Drahtgeflechte, Dülo-Lotzwiler-Dübelstein.**
SCHWEIZ. DRAHTZIEGELFABRIK A.-G.
LOTZWIL (Bern) Tel. 6 01 73

Architekten, Baumeister und Handwerker
Eintritt frei
finden für Neubau, Umbau und Renovationen die diesbezüglichen Materialien und Baustoffe in der Dauerausstellung für zeitgemässe Bauprodukte.
BAU-MESSE BERN Gurtengasse 3 Teleph. 2 00 82

S.T.S. Schweizer. Technische Stellenvermittlung
Service Technique Suisse de placement
Servizio Tecnico Svizzero di collocamento
Swiss Technical Service of employment

ZÜRICH, Tiefenhöfe 11 — Telephon: 35426 — Telegramme: INGENIEUR ZÜRICH. Für Arbeitgeber kostenlos. Für Stellensuchende Einschreibgebühr 2 Fr. für 3 Monate. Bewerber wollen Anmeldebogen verlangen. *Auskunft* über offene Stellen und *Weiterleitung* von Offerten erfolgt *nur gegenüber Eingeschriebenen.*

MASCHINEN-ABTEILUNG

49 **Maschinen-Techniker,** Praxis Vorrichtungsbau. Ostschweiz. S. 3. Febr.
91 **Maschinen-Ingenieure od. -Techniker.** Frankreich. S. 17. Febr.
147 **Maschinen-Ingenieur** (Thermodynamiker). Chem. Fabr. Schweiz. S. 9. März.
177 **Kälte-Ingenieur od. -Techniker.** Schweizer, ledig. Br.-Indien. S. 16. März.
179 **Dipl. Maschinen-Ingenieur,** für Unternehmung in Frankreich u. Algerien; ferner **Chef-Mechaniker,** selbständig. S. 16. März.
217 **Chemiker,** nach Peru (Südamerika). S. 23. März.
229 **Maschinen-Techniker.** Aluminiumfabrik Schweiz. S. 23. März.
255 **Ingenieur.** Franz. Unternehmung Indo-China. S. 6. April.
293 **Textil-Techniker,** als fachtechn. Berater. S. 4. Mai.
295 **Montageleiter, Elektro-Monteure,** nach Frankreich. S. 20. April.
313 **Zwei bis drei Maschinen-Techniker,** für Metallwerk. Schweiz. S. 27. April.
365 **Maschinen-Ingenieur od. Techniker,** für selbständige Leitung einer mechanischen Werkstätte. Baldigst. Zürich.
367 **Dipl. Maschinen-Techniker,** Praxis im Kesselbau od. Eisenkonstruktionen, für Betriebsleitung einer Konstruktions-Werkstätte. Ostschweiz.
369 **Maschinen-Ingenieure u. Techniker,** mit Werkstattpraxis. Alter bis 35 J. Französisch. Nähe Paris.
371 **Betriebs-Techniker,** mit Erfahrungen in Kalkulation, Akkordwesen, Betriebs-Korrespondenz. Baldigst. Nordostschweiz.
373 **Chemotechniker od. Laborant,** Mittelschule ev. Praxis Farbenind. Ostschweiz.
377 **Dipl. Elektro- od. Maschinen-Techniker,** für Terminwesen. Französisch. Ostschweiz.
379 **Dipl. Elektro-Ingenieur od. Elektro-Techniker,** für Schaltanl. Westschweiz.
381 **Elektro- od. Maschinen-Techniker,** als Konstrukteur für elektr. Apparate. Deutsch, franz. Fabr. elektr. Apparate Kt. Zürich.
383 **Elektro- od. Maschinen-Techniker,** für konstr. Arbeiten. Westschweiz.
385 **Einige Dipl. Elektro-Ingenieure ev. Maschinen-Ingenieure,** für Projektierungs- u. Verkaufstätigkeit. Sprachkenntnisse, gute Umgangsformen. Ostschweiz.
387 **Maschinen-Ingenieur od. -Techniker,** mit Erfahrungen in Fabrikation u. Abnahme von Maschinen zur Herstellung von Massenartikeln (Ziehmaschinen, Pressen u. Präzisions-Maschinen). Deutsch, franz., für Anfang Juni. Zentralschweiz.

BAU-ABTEILUNG

136 **Bau-Ingenieur od. Tiefbau-Techniker.** Osteuropa. S. 9. März.
140 **Bahnmeister-Stellvertreter,** für Trambahn. Schweiz. S. 9. März.
200 **Tiefbau-Techniker.** Sofort. Zentralschweiz. S. 23. März.
260 **Eisenbeton-Techniker.** Ing.-Bureau Nordwestschweiz. S. 20. April.
290 **Eisenbeton-Techniker.** Welschschweizer. Paris. S. 27. April.
292 **Dipl. Techniker.** Sofort. Zentralschweiz. S. 27. April.
346 **Hochbau-Techniker,** für Arch.-Bureau. Nähe Zürich. Sofort.
358 **Eisenbeton-Techniker,** mit Praxis im Eisenbetonbau. Zürich.
360 **Eisenbeton-Techniker.** Eintritt 20. bis 25. Mai. Ing.-Bureau Ostschweiz.
364 **Tiefbau-Techniker ev. -Ingenieure,** mit Praxis in Wasserversorgungen. Ostschweiz.
366 **Bauführer,** mit Praxis in modernen grösseren Bauten, selbständig, sofort. Architektur-Bureau Zürich.
368 **Dipl. Bau-Ingenieur u. Tiefbau- od. Eisenbeton-Techniker.** Ersterer mit statischen Kenntnissen, letzterer mit konstrukt. Praxis, für Eisenbetonbau. Ing.-Bureau Nürnberg.
370 **Dipl. Bau-Ingenieur,** mit Erfahrungen im Strassenbau (gebirg. Terrain). Selbständig in Terrainaufn., Projekt., Massenberechn. u. Absteckungen. Baldigst. Bezahlung in Schweizerfranken. China.

Wasserdichte Beläge
Spezial-Unternehmen:
Frick-Glass, Zürich-Altstetten

VIBRIERTER BETON
für Betonstrassen u. Verkleidungen
aller Arten wird hergestellt mit dem
VIBROPIL
Patent No. 129.811
Verlangen Sie Prospekte und Offerten von
S.A. RENE MAY, ING.
Avenue de France 66 · Tél. 272.38
LAUSANNE

MD
Schaufenster Anlagen
Gebr. Tuchschmid, Frauenfeld
Zürich, Löwenstr. 19, Tel. 32301

EINGETRAGENE SCHUTZMARKE
RIPOLIN
die anerkannt beste Lackfarbe der Welt
Hochglänzend und Matt
Generalvertreter für die Schweiz:
C. HÄSSIG, St. Albanvorstadt 12, BASEL

Süss-Asphalt-Arbeiten
für Hoch- u. Tiefbau
Flachdächer begehbar, Bodenbeläge, Kegelbahnen etc.
erstellen mit aller Garantie, kunstgerecht und zweckentsprechend
A. SCHMID'S ERBEN, ZÜRICH
Asphaltgeschäft Weststr. 125 Gegr. 1865 Telephon 3 21 08

HOTEL
HABIS-ROYAL
Bahnhofplatz
ZÜRICH
RESTAURANT SITZUNGSZIMMER

Der Diesel-Kompressor für alle Druckluft-Werkzeuge

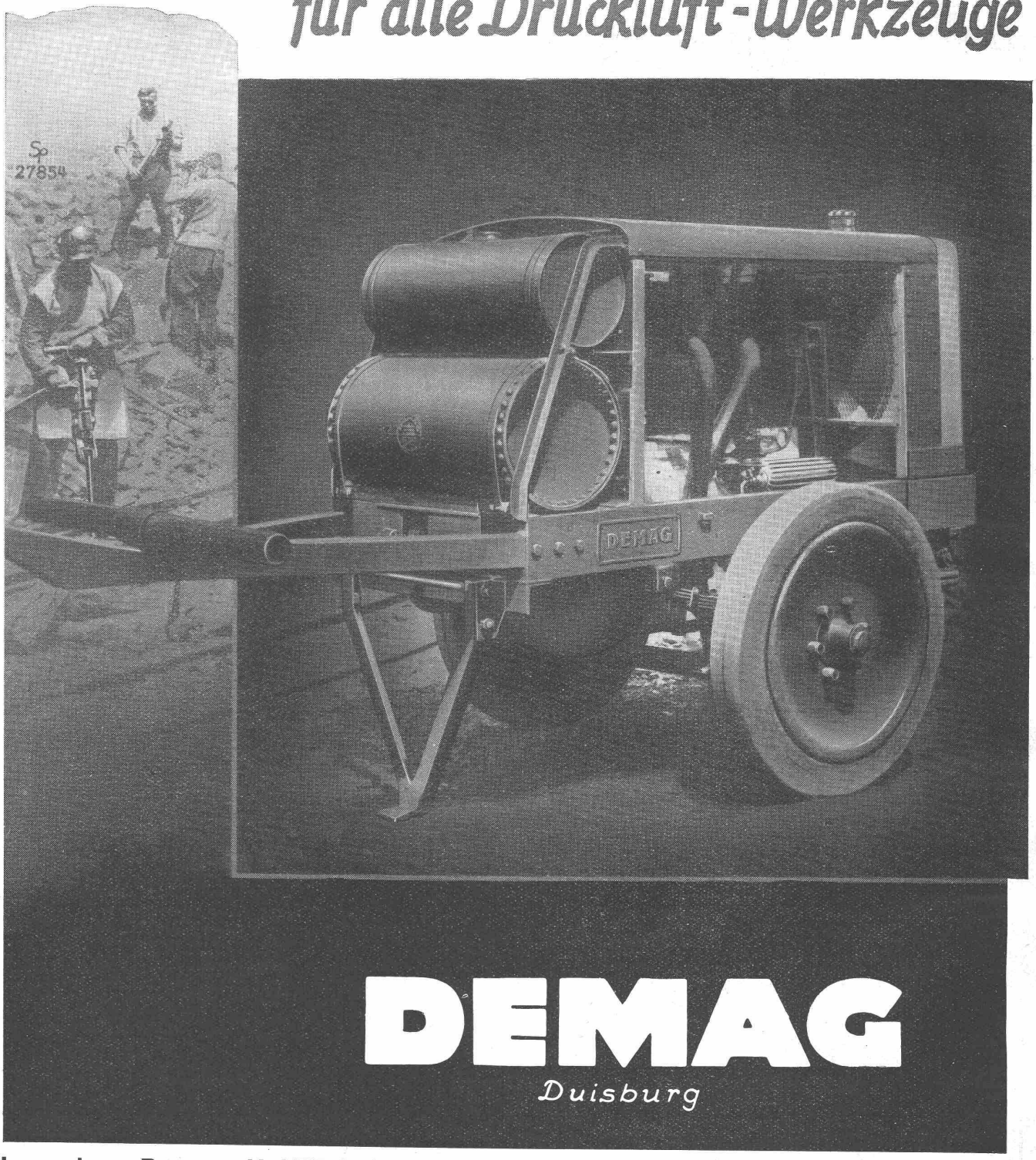

DEMAG
Duisburg

Ingenieur-Bureau H. VERSELL, WALLISELLEN-ZÜRICH, Eigenheimstrasse 6

Druck von JEAN FREY, A.G., ZÜRICH. — Imprimé par S.A. JEAN FREY, ZURICH.