Objekttyp: **Advertising**

Zeitschrift: **Schweizerische Bauzeitung**

Band (Jahr): **115/116 (1940)**

Heft 26

PDF erstellt am: **24.05.2024**

Nutzungsbedingungen

Die ETH-Bibliothek ist Anbieterin der digitalisierten Zeitschriften. Sie besitzt keine Urheberrechte an den Inhalten der Zeitschriften. Die Rechte liegen in der Regel bei den Herausgebern.
Die auf der Plattform e-periodica veröffentlichten Dokumente stehen für nicht-kommerzielle Zwecke in Lehre und Forschung sowie für die private Nutzung frei zur Verfügung. Einzelne Dateien oder Ausdrucke aus diesem Angebot können zusammen mit diesen Nutzungsbedingungen und den korrekten Herkunftsbezeichnungen weitergegeben werden.
Das Veröffentlichen von Bildern in Print- und Online-Publikationen ist nur mit vorheriger Genehmigung der Rechteinhaber erlaubt. Die systematische Speicherung von Teilen des elektronischen Angebots auf anderen Servern bedarf ebenfalls des schriftlichen Einverständnisses der Rechteinhaber.

Haftungsausschluss

Alle Angaben erfolgen ohne Gewähr für Vollständigkeit oder Richtigkeit. Es wird keine Haftung übernommen für Schäden durch die Verwendung von Informationen aus diesem Online-Angebot oder durch das Fehlen von Informationen. Dies gilt auch für Inhalte Dritter, die über dieses Angebot zugänglich sind.

Ein Dienst der *ETH-Bibliothek*
ETH Zürich, Rämistrasse 101, 8092 Zürich, Schweiz, www.library.ethz.ch

http://www.e-periodica.ch

BAND 115 NR. 26 29. JUNI 1940

SCHWEIZERISCHE BAUZEITUNG

WOCHENSCHRIFT FÜR ARCHITEKTUR / INGENIEURWESEN / MASCHINENTECHNIK

REVUE POLYTECHNIQUE SUISSE

ORGAN DES SCHWEIZERISCHEN INGENIEUR- UND ARCHITEKTEN-VEREINS
UND DER GESELLSCHAFT EHEMAL. STUDIERENDER DER EIDG. TECHN. HOCHSCHULE
GEGRÜNDET 1883 VON ING. A. WALDNER / HERAUSGEGEBEN VON ING. C. JEGHER

Vereins-Mitglieder, beim Verlag: Schweiz 32 Fr., Ausland 40 Fr. jährl.; Nicht-Mitglieder: Schweiz 40 Fr.; Ausland 50 Fr., postamtlich abonniert 40 Fr. zuzüglich Gebühren. / Einzel-Nr. 1 Fr.

VERLAG C. & W. JEGHER, ZÜRICH
Dianastrasse 5 / Postcheck VIII 6110
Telephon: 34507 ▪ In Kommission bei Rascher & Cie., Zürich u. Leipzig

Anzeigen durch GUGGENBÜHL & HUBER, Zürich, Hirschengraben 20, Postcheck VIII 26415, Telephon 27816 / Der Anzeigen-Preis beträgt pro ganze Seite 240 Fr., Rabatte nach Tarif

hälg

Heizung, Lüftung, Gasschutz für alle Zwecke
Wir bitten um Ihre Anfrage.
HÄLG & CO., ST. GALLEN und ZÜRICH
Tel. 28265 Tel. 58058

KLINKER
braun, rot, gelb für Böden, Wandbelag, Cheminées, Fassaden
A. G. Verblendsteinfabrik Lausen
Ständige Ausstellung unserer Erzeugnisse in der SCHWEIZER BAU-CENTRALE ZÜRICH, TALSTRASSE 9, BÖRSENBLOCK (Eintritt frei)

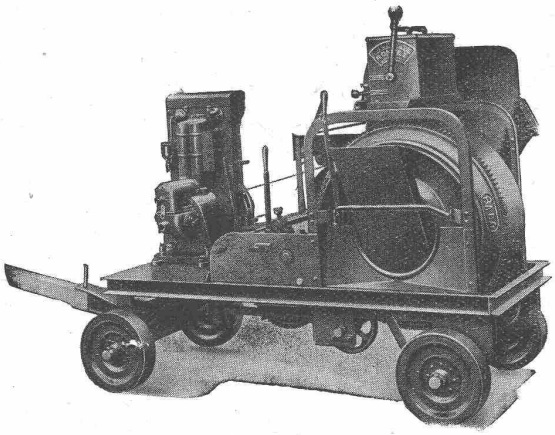

Der Anspruchvollste findet sich befriedigt

durch die hervorragende Ausführung der RACO-von ROLL-Betonmischer. Diese Maschinen sind auf vielen hundert Bauplätzen anzutreffen, wo solche ihre betriebssichere und überlegene Arbeitsweise täglich bestätigen. — Nicht nur ins Auge gefällig, sondern auch stark und lebensfähig. Mit patentiertem Wassermesser Rondez unerreicht in Einfachheit u. Betriebssicherheit.

ROBERT AEBI & CIE. A.G. ZÜRICH
Ingenieurbureau-Maschinenfabrik Telephon 3 17 50
Zweigniederlassung in Zollikofen/Bern

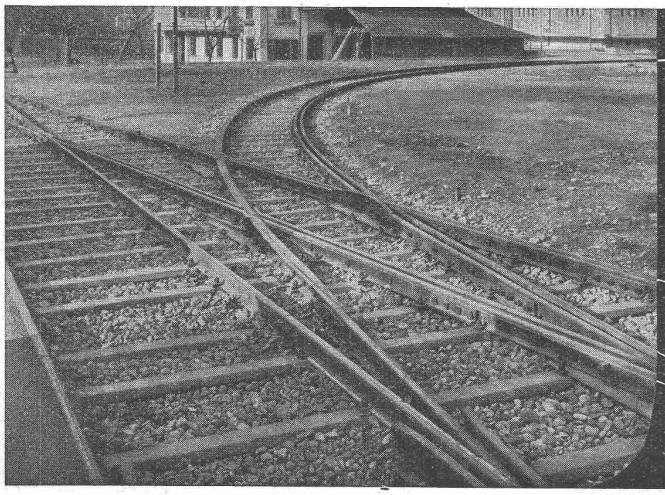

WALO BERTSCHINGER
Bauunternehmung
Zürich
Abteilung Geleisebau
Projekt u. Ausführung
Konstruktionswerkstätte und grosses Lager

135

DER KESSEL

der guten Leistung

für alle vorkommenden Fälle.

Spezialmodelle für die verschiedenen Brennstoffe.

Einfache Bedienung

Gute Regulierbarkeit

Solide Konstruktion

Zuverlässige Funktion

Billigster Betrieb

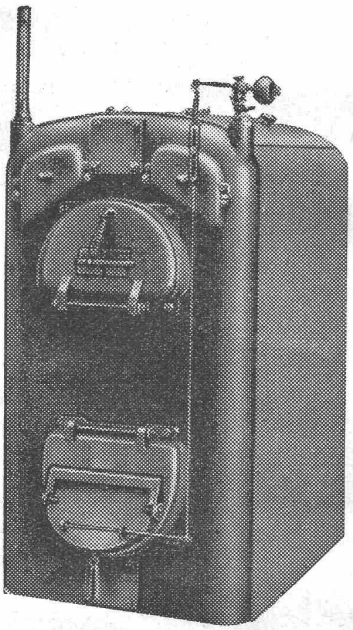

ZENT

der leistungsfähige Heizkessel!

ZENT A. G. Bern
Fabrik für Zentralheizungsmaterial
Ostermundigen

KRIENS **Bell** **STAHLBAU** **KESSELBAU**

AG. der Maschinenfabrik v. Theodor Bell & Co., Kriens-Luzern

Verkaufs-Aktien-Gesellschaft Heinrich Wild's geodätische Instrumente Heerbrugg

WILD
HEERBRUGG

Nivellier-Instrumente WILD

N I mit oder ohne Horizontalkreis. Kleines Nivellierinstrument für techn. Einwägungen aller Art und für den Bauplatz;

N II mit oder ohne Horizontalkreis. Mittleres Instrument für hohe Genauigkeitsansprüche, für Streckennivellements aller Art;

N III Präzisions-Nivellierinstrument für höchste Ansprüche, für Landesnivellements, Deformationsbeobachtungen an Brücken und Staumauern, Hebungs- und Senkungserscheinungen bei Fundierungen, Montage von schweren Maschinen etc.

In ihrer Gesamtheit ergeben die drei verschiedenen Modelle eine harmonische Abstufung, sodass für jeden Zweck das günstigste Instrument zur Verfügung steht.

Verlangen Sie unverbindlich unsere ausführlichen Druckschriften.

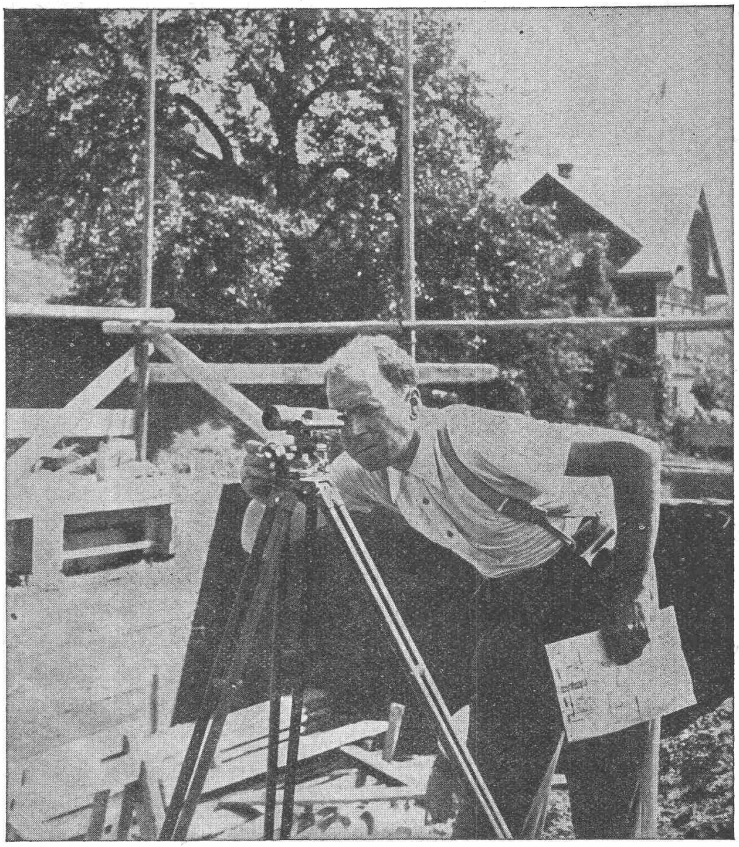

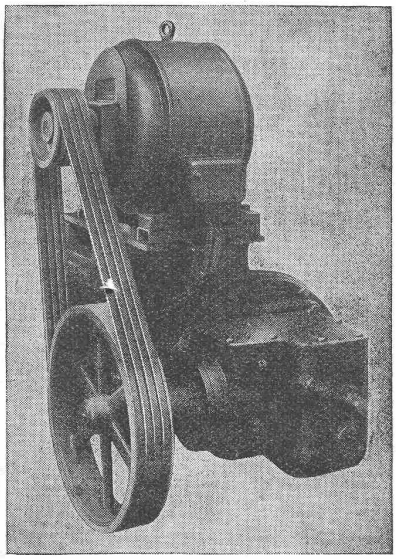

Keilriemenantrieb TEXROPE-Klus

Transmissions-Organe

für jeden Bedarf

Kupplungen für alle Zwecke und in allen Grössen

Keilriemen-Antriebe TEXROPE-Klus **Lenixtriebe**

Reduktionsgetriebe und Getriebe für Drehzahlerhöhung mit Stirnrädern und konischen Rädern

Schneckengetriebe **Motorgetriebe**

Zahnräder für alle Zwecke der Industrie

Gesellschaft der LUDW. von ROLL'schen Eisenwerke A.-G.

V ROLL N

EISENWERK KLUS

Gegründet 1810 2000 Arbeiter und Angestellte

KLUS (Kt. Solothurn)

KRIENS Bell

HEBEZEUGE

RANGIER-SPILLE

AG. der Maschinenfabrik v. Theodor Bell & Co., Kriens-Luzern

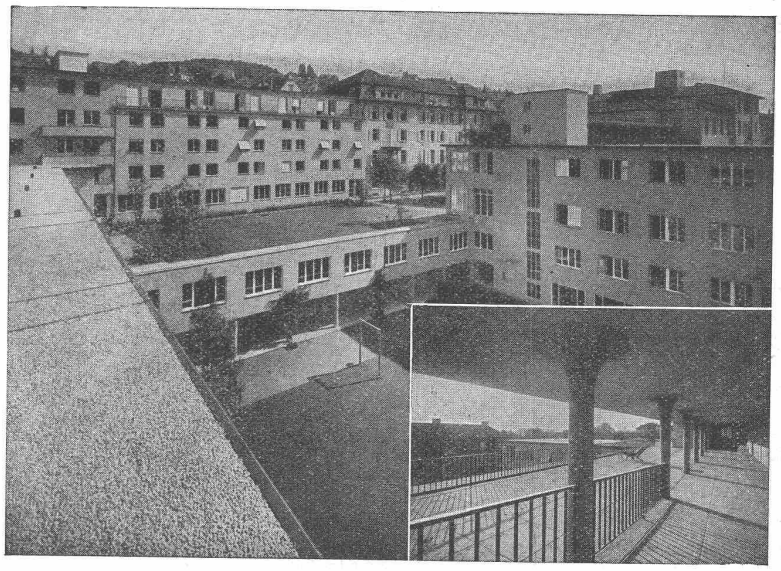

Schweizerische Pflegerinnenschule Zürich
Architekten: Gebr. Pfister, Zürich

Flachdach- und Terrassenbeläge ca. 4700 m²

ausgeführt durch die

Asphalt-Emulsion A.-G., Zürich Dachpappenfabrik und Unternehmung für wasserdichte Beläge

Telephon 5 88 66 Löwenstrasse 11

Unsere Erzeugnisse sind ausgestellt in der Schweizer Bau-Centrale, Talstrasse 9, Zürich

MAAG ZAHNRÄDER

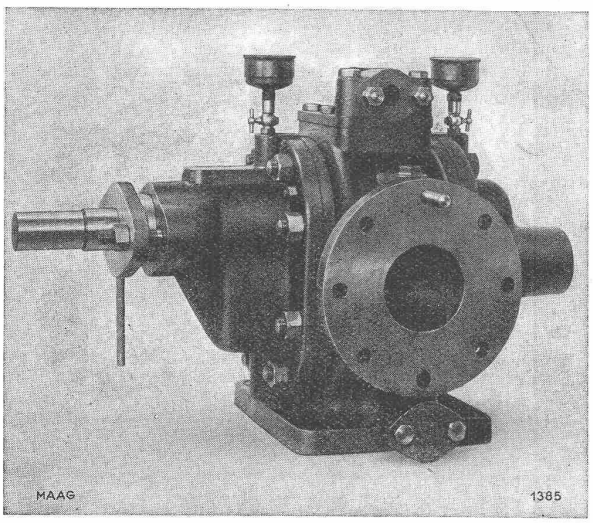

Maag - Zahnradpumpe, Type P - 100
mit Heizmantel, zur Förderung von Schweröl

Zahnräder und Getriebe

jeder Art

Präzisions - Zahnradpumpen

mit gehärteter und geschliffener Verzahnung für Fördermengen bis 3000 l/min und Drücke bis 50 Atm.

Geeignet zur Förderung dünn- und dickflüssiger Substanzen, wie Süss- und Salzwasser, Fruchtsäfte, Spirituosen, Mineralwasser, Benzin, Petrol, Heizöl, Ammoniak, Teer, Asphalt, Leim, Farben, Melasse, Sirup, Seifen, Speisefette etc.

MAAG-ZAHNRÄDER AKTIENGESELLSCHAFT, ZÜRICH