Objekttyp: **Advertising**

Zeitschrift: **Schweizerische Bauzeitung**

Band (Jahr): **115/116 (1940)**

Heft 16

PDF erstellt am: **04.06.2024**

Nutzungsbedingungen

Die ETH-Bibliothek ist Anbieterin der digitalisierten Zeitschriften. Sie besitzt keine Urheberrechte an den Inhalten der Zeitschriften. Die Rechte liegen in der Regel bei den Herausgebern.
Die auf der Plattform e-periodica veröffentlichten Dokumente stehen für nicht-kommerzielle Zwecke in Lehre und Forschung sowie für die private Nutzung frei zur Verfügung. Einzelne Dateien oder Ausdrucke aus diesem Angebot können zusammen mit diesen Nutzungsbedingungen und den korrekten Herkunftsbezeichnungen weitergegeben werden.
Das Veröffentlichen von Bildern in Print- und Online-Publikationen ist nur mit vorheriger Genehmigung der Rechteinhaber erlaubt. Die systematische Speicherung von Teilen des elektronischen Angebots auf anderen Servern bedarf ebenfalls des schriftlichen Einverständnisses der Rechteinhaber.

Haftungsausschluss

Alle Angaben erfolgen ohne Gewähr für Vollständigkeit oder Richtigkeit. Es wird keine Haftung übernommen für Schäden durch die Verwendung von Informationen aus diesem Online-Angebot oder durch das Fehlen von Informationen. Dies gilt auch für Inhalte Dritter, die über dieses Angebot zugänglich sind.

Ein Dienst der *ETH-Bibliothek*
ETH Zürich, Rämistrasse 101, 8092 Zürich, Schweiz, www.library.ethz.ch

http://www.e-periodica.ch

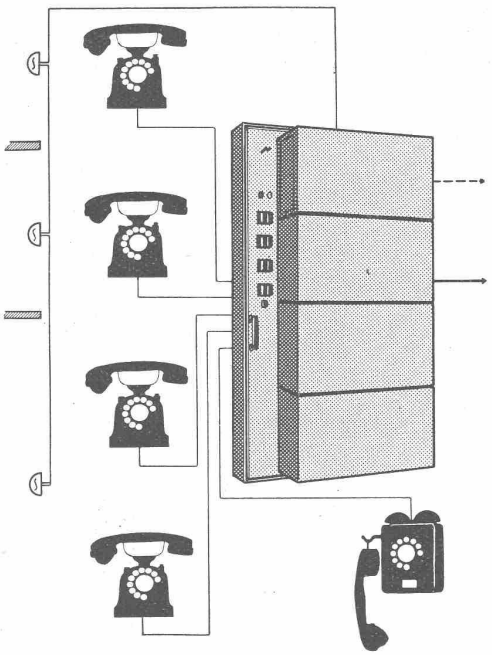

Der Relaisautomat

und dessen verschiedenartigen Anwendungsmöglichkeiten: mit Pendelanruf zwischen zwei Stationen, mit Ringsignal, mit einer zweiten Amtslinie und kombiniert mit Personensuchanlagen sind ausführlich beschrieben in der soeben erschienenen Druckschrift PTT 11d, die wir Ihnen auf Verlangen gerne zustellen.

Hasler AG Bern

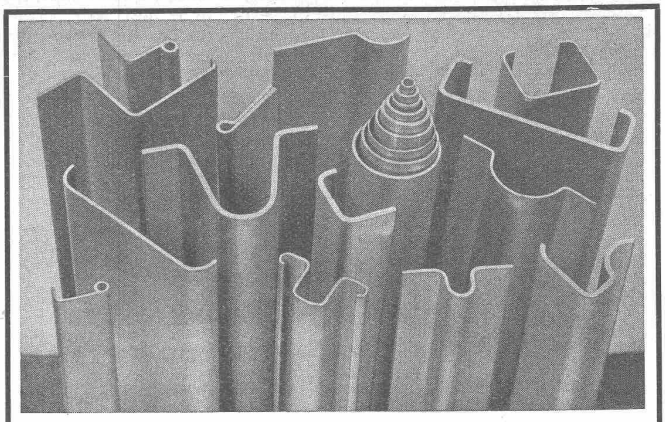

Leichtmetall-Profile

erfreuen sich steigender Beliebtheit infolge ihrer mannigfachen

VORZÜGE:

Leichtes Gewicht

Beständigkeit gegen **Korrosionen** und **Witterungs-Einflüsse**

Einfache und **billige Oberflächenbehandlung**

Vorteilhafter Preis, besonders im Vergleich mit Messing und Bronze-Profilen

ALUMINIUM MENZIKEN & GONTENSCHWIL AG

Tel. 61621 **MENZIKEN** (Aargau)

norm Schutzraum-Türen

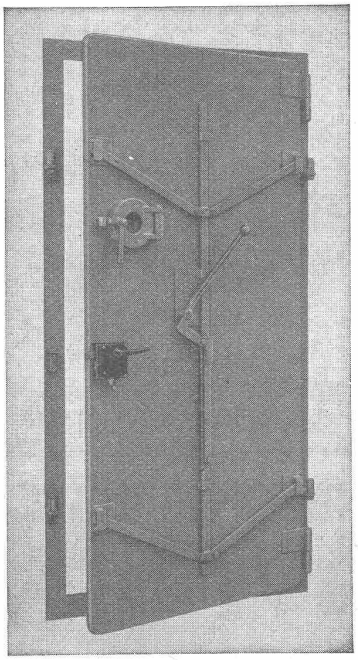

gasdicht, trümmersicher.

Normalgrösse 80 cm × 1.85 cm, mit Zentralverschluss, von 195 Fr. an, zum Teil ab Lager.

Wir liefern ferner:

Fensterschutzdeckel,

Notausstiegabschlüsse,

u. s. w.

Verlangen Sie Offerte.

Metallbau AG

Zürich-Albisrieden Tel 70.677

Eine neuartige Strassenreinigungsmaschine hat, wie «Touring» vom 26. Juli mit Wiedergabe einer Photo berichtet, die Firma Krupp gebaut. Die Maschine soll völlig automatisch und fast staubfrei arbeiten. Der Strassenkehricht wird von einer unter dem Wagen angebrachten, sich drehenden Bürste und zwei seitlich angebrachten Randkehrbesen in den am Hinterteil des Wagens befestigten Behälter geschleudert, während der feine Strassenstaub mit einer Saugvorrichtung, ähnlich einem Staubsauger, aufgenommen wird.

Der Brown Boveri-Schweissnaht-Rechenschieber für die Berechnung der Selbstkosten einer Schweissnaht zeigt für alle Materialstärken von 1 bis 35 bzw. 30 mm auf der Vorderseite die Werte für Stumpfschweissung und auf der Rückseite diejenigen für Kehlnahtschweissung. Mit einer einzigen Einstellung wird abgelesen: Anzahl der Lagen, Abschrägung, Spalt zwischen den Stücken, Elektrodendurchmesser für jede Lage, Anzahl Elektroden pro Meter und Lage, zugehörige Stromstärke für jede Lage. Ferner der Energieverbrauch in kWh und die totale

Holz-Pflaster-Böden
mit E-K. imprägniert
für Turnhallen, Garagen und Werkstätten
hell, warm, schalldämpfend und vollkommen geruchlos.
Gute Isolation gegen Kälte und Feuchtigkeit.

HOTEL
HABIS-ROYAL
Bahnhofplatz
ZURICH
RESTAURANT *SITZUNGSZIMMER*

LA FONTE ELECTRIQUE
A. G. BEX (Waadt)
Tel. 50 01
Stahl Roheisen
Manganeisen Siliziumeisen
Phosphoreisen

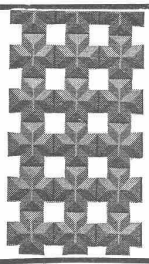
Drahtziegelgewebe
Der beste Putzmörtelträger. Seit 50 Jahren bewährter, hochfeuerbeständiger Qualitätsbaustoff in eisen- u. holzsparender Bauweise.
Weitere Spezialitäten: **Idealrabitz, Streckrabitz, Drahtgeflechte, Dülo-Lotzwiler-Dübelstein.**
SCHWEIZ. DRAHTZIEGELFABRIK A.-G.
LOTZWIL (Bern) Tel. 6 01 73

Arbeitszeit in Minuten für jede Blechstärke pro Meter fertige Schweissnaht. Ablesefehler sind nicht mehr möglich, da für jede Blechstärke alle für das Schweissen nötigen Werte durch kleine Fenster sichtbar sind. Das handliche Gerät hat sich seit zehn Jahren in allen Teilen der Welt bewährt: es wurde bisher in deutscher, französischer und spanischer Sprache im metrischen Mass herausgegeben; neuerdings ist es auch in englischer Sprache und mit englischen Masseinheiten erhältlich.

S.T.S. Schweizer. Technische Stellenvermittlung
Service Technique Suisse de placement
Servizio Tecnico Svizzero di collocamento
Swiss Technical Service of employment

ZÜRICH, Tiefenhöfe 11 — Telephon: 35426 — Telegramme: INGENIEUR ZÜRICH.
Für Arbeitgeber kostenlos. Für Stellensuchende Einschreibgebühr 2 Fr. für 3 Monate. Bewerber wollen Anmeldebogen verlangen. *Auskunft* über offene Stellen und *Weiterleitung* von Offerten erfolgt *nur gegenüber Eingeschriebenen.*

MASCHINEN-ABTEILUNG

405 **Dipl. Maschinen-Techniker,** für Normalienwesen. Schweiz. S. 24. Aug.
529 **Ingenieur od. Techniker,** Praxis in Holz- u. Metallwarenfabr. S. 14. Sept.
545 **Chemiker,** für Stärkefabrikation, nach Peru (Südamerika). S. 14. Sept.
557 **Dipl. Elektro-Techniker,** Praxis in elektr. Heizapparaten. S. 21. Sept.
595 **Maschinen-Ingenieure od. -Techniker,** mit Praxis im Vorrichtungsbau. Baldigst. Ostschweiz.
597 **Chemiker-Pharmazeut,** für Forschungsarbeiten im Laboratorium der Privat-Industrie. Baldigst. Spanien.
599 **Maschinen-Techniker,** Konstrukteur für allg. Maschinenbau. Zentralschweiz.
603 **Lüftungs- od. Heizungs-Techniker,** ev. Ingenieur, für Konstrukt., Wärmeberechnungen u. Ausführung lufttechnischer Anlagen. Sofort. Zürich.
607 **Maschinen-Techniker,** Konstrukteur für Fabrikation von Präzisionsbestandteilen. Baldigst. Zentralschweiz.
611 **Maschinen-Ingenieur od. -Techniker,** mit Praxis im Werkzeugmaschinenbau. Baldigst. Ostschweiz.

BAU-ABTEILUNG

656 **Dipl. Tiefbau-Techniker ev. Vermessungs-Techniker,** für Aufnahmen u. Absteckungen von Gebirgsstrassen. Bern. S. 28. Sept.
722 **Vermessungs-Techniker,** Praxis in Ausführungsplänen, Vermessungsnachführungen ev. Projektausarbeitung. Sofort. Nähe Zürich.
724 **Bau-Techniker,** Erfahrung im Hochbau, Kalkulation, ev. Glasbetonbau. Per 1. Januar 1941. Nordwestschweiz.
726 **Tiefbau-Techniker od. Bau-Ingenieur,** für Bauleitung eines kleinen Wasserkraftwerkes. Innerschweiz.
728 **Dipl. Architekt od. Hochbau-Techniker,** mit Praxis im Wohnungs- u. Industriebau. Saalfeld (Deutschland).
730 **Dipl. Tiefbau-Techniker od. Dipl. Bau-Ingenieur,** ev. Hochbau-Techniker, mit Erfahrungen im arm. Betonbau für gr. Luftschutzbaute ev. Bauleitung. Ing.-Bureau Nähe Zürich.
732 **Ein od. zwei Ingenieure,** mit Praxis in Gipsindustrie. Württemberg.

ING. MAX GREUTER & CIE. ZÜRICH 8
INJEKTIONS- UND GUNIT-ARBEITEN INGENIEUR-BUREAU

Vakante Stelle:

Betriebsleiter II., event. I. Klasse, der Kraftwerkgruppe Vernayaz-Barberine-Massaboden (Dienstort Vernayaz, Wallis).

Erfordernisse: Abgeschlossene Hochschulbildung als Elektro- oder Maschineningenieur, event. abgeschlossene Technikumsbildung als Elektro- oder Maschinentechniker. Langjährige Praxis im Kraftwerkdienst oder in einem gleichwertigen Betrieb; Beherrschung der französischen und deutschen Sprache.

Besoldung: 7900 Fr. bis 11 480 Fr., event. 8900 Fr. bis 12 480 Fr., abzüglich gesetzlicher Abbau.

Anmeldungstermin: 31. Oktober 1940.

Anmeldung schriftlich an die **Generaldirektion der SBB in Bern.**

Bemerkung: Diensteintritt am 1. Dezember 1940.

Junger
DIPL. HOCHBAUTECHNIKER
mit allen Arbeiten auf Bureau und Bauplatz vertraut, sucht ab 4. Novemb. 1940 Anstellung in Arch.-Bureau. Offerten an: **Kpl. HAUSER WALTER, Stabskp. J. R. S. II/5. Feldpost.**

VENTILATIONSKLAPPEN RF 7
(Patent Nr. 165 634)
mit leicht wegnehmbarem Rahmen sind bestbewährt für eine befriedigende Lüftung von Küchen, Bade-Zimmern, Wohn- und Geschäfts-Räumen, Spitälern usw.
Sie erreichen damit:
1. bedeutende Zeitersparnis beim Versetzen,
2. äusserst angenehme Regulierung,
3. grösste Wirkung
u. vermeiden infolge der vertikalen Klappenstellung das lästige selbsttätige Oeffnen und Schliessen des Apparates.
FABRIKANTEN:
Hess & Cie., Pilgersteg-Rüti
Verlangen Sie Muster und Prospekte bei Ihrem Eisenwarenhändler
Besichtigen Sie unsere Ausstellung in d. ständ. Schweiz. Bau-Centrale, Talstr. 9, Zürich 1

TECHNISCHE FOTOGRAFIE
Spezialität:
Architektur-Aufnahmen
Baustadien, Maschinen, Reproduktionen
H. WOLF-BENDER's Erben
Kappelergasse 16 ZÜRICH 1

KLIMA-ANLAGEN
Befeuchtungs-Anlagen
Entfeuchtungen und Entlüftungen
Luftsterilanlagen - Luftheizungen
Filteranlagen für Industrie und Hygiene
Trockenanlagen für Industrie u. Gewerbe
EMIL RAESS, Ing., ZÜRICH 9
Verlangen Sie Broschüre L 40

Umbau Sprüngli, Zürich.
Schaufenster mit
STOPSTARA
verglast.
Plüss-Staufer
KITT-SPEZIALISTEN SEIT 1884

Anzeigen in der „SBZ" sind eine hervorragende Verkaufshilfe.

TURBINES HYDRAULIQUES

POUR TOUTES CHUTES ET TOUS DÉBITS

TURBINE FRANCIS
DE 48900 CH
CHUTE 299 MÈTRES

ATELIERS DES CHARMILLES S. A. GENÈVE

CHARMILLES - GENÈVE

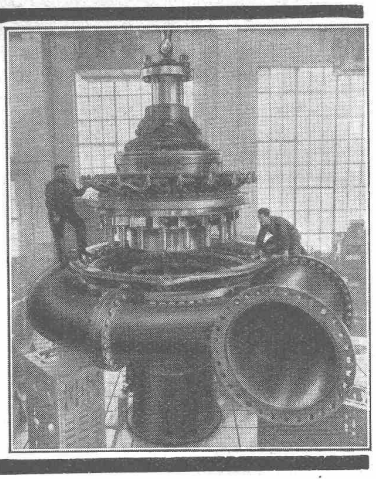

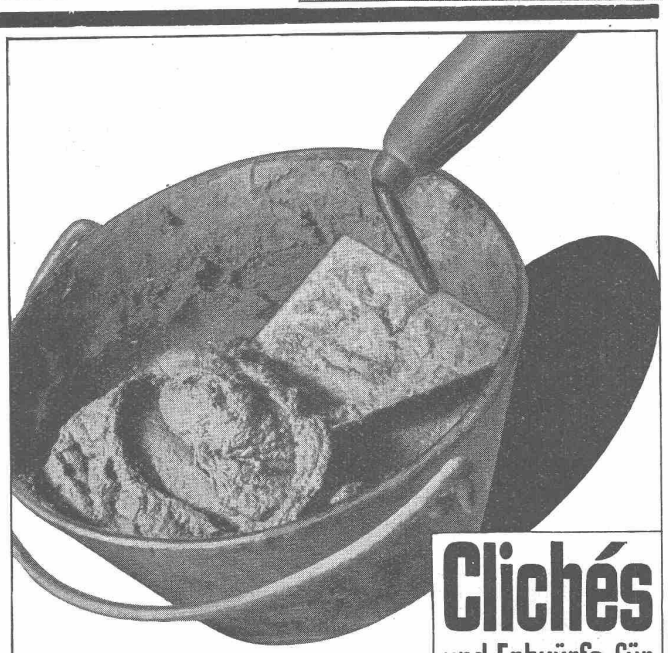

Clichés
und Entwürfe für jede Werbung

ANDERSON & WEIDMANN
ZÜRICH 5
Traugottstrasse 6
Tel. 38234

BRUN

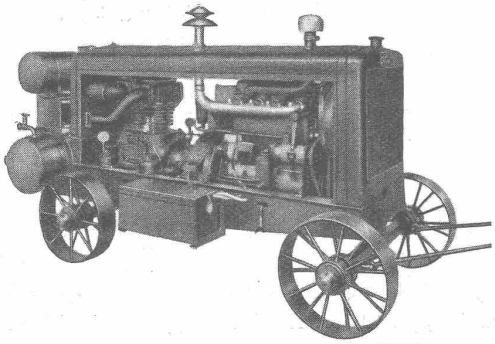

Dieselkompressoren
Pressluftwerkzeuge
Dieselmotorwalzen in allen Grössen
Einradbenzinmotorwalzen
Betonmischmaschinen
Kiesaufbereitungsmaschinen
Komplette Sand- und Kiesaufbereitungs-Anlagen
Rollbahngeleise, Kippwagen, Weichen
Lokomotiven
Hebezeuge
Ketten

BRUN & CIE., NEBIKON (Luzern)
Gegründet 1872 MASCHINENFABRIK Telephon 8 51 12

Druck von JEAN FREY, A.G., ZÜRICH. — Imprimé par S.A. JEAN FREY, ZURICH.