Objekttyp: **Advertising**

Zeitschrift: **Schweizerische Bauzeitung**

Band (Jahr): **117/118 (1941)**

Heft 21

PDF erstellt am: **04.06.2024**

Nutzungsbedingungen

Die ETH-Bibliothek ist Anbieterin der digitalisierten Zeitschriften. Sie besitzt keine Urheberrechte an den Inhalten der Zeitschriften. Die Rechte liegen in der Regel bei den Herausgebern.
Die auf der Plattform e-periodica veröffentlichten Dokumente stehen für nicht-kommerzielle Zwecke in Lehre und Forschung sowie für die private Nutzung frei zur Verfügung. Einzelne Dateien oder Ausdrucke aus diesem Angebot können zusammen mit diesen Nutzungsbedingungen und den korrekten Herkunftsbezeichnungen weitergegeben werden.
Das Veröffentlichen von Bildern in Print- und Online-Publikationen ist nur mit vorheriger Genehmigung der Rechteinhaber erlaubt. Die systematische Speicherung von Teilen des elektronischen Angebots auf anderen Servern bedarf ebenfalls des schriftlichen Einverständnisses der Rechteinhaber.

Haftungsausschluss

Alle Angaben erfolgen ohne Gewähr für Vollständigkeit oder Richtigkeit. Es wird keine Haftung übernommen für Schäden durch die Verwendung von Informationen aus diesem Online-Angebot oder durch das Fehlen von Informationen. Dies gilt auch für Inhalte Dritter, die über dieses Angebot zugänglich sind.

Ein Dienst der *ETH-Bibliothek*
ETH Zürich, Rämistrasse 101, 8092 Zürich, Schweiz, www.library.ethz.ch

http://www.e-periodica.ch

SLM WINTERTHUR

ROTATIONS-KOMPRESSOREN

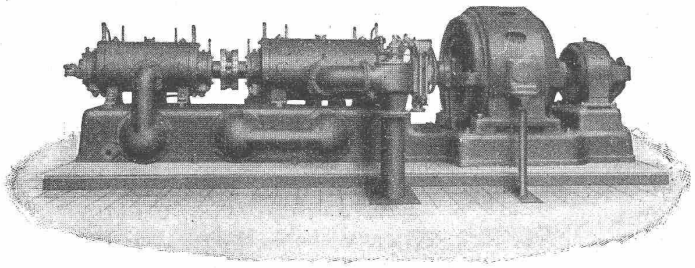

Ein- und mehrstufige Kompressoren
Vakuumpumpen, Gebläse

stationäre und fahrbare Anlagen
Leistungen von 10 bis 10000 m³/h

Schweiz. Lokomotiv- und Maschinenfabrik Winterthur

Der moderne, neuzeitliche

Wohngarten

von

CARL TRÜB
Gartenbau
HORGEN-ZÜRICH

CTH

Projektierung, Neuausführung und Umänderungen

BODMER-CHEMINEES
ziehen überall gut.
Ausführung in
KERAMIK, KLINKERN, MARMOR, NATURSTEIN

Neue und antike Kachelöfen
Hafnerarbeiten und Ofenreparaturen, Dauerbrandöfen, Gas, Elektrisch

Wir bieten Ihnen auf Grund unserer langjährigen Erfahrungen in allen Teilen der Heizungstechnik die beste Gewähr für fachgerechte Ausführung und gute Funktion.

GUSTAV BODMER & Cie
Telephon 2 12 73 ZÜRICH Holbeinstrasse 22

BRIEFKASTEN gemäss Wunsch der Eidg. Postverwaltung

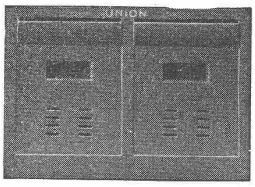

Eiserne Türen u. Zargen
Kassenschränke, Stahlmöbel
Einmauerkassen,
automat. Boden-Türabdichter etc.
liefert in erstklassiger Ausführung

Union-Kassenfabrik A.-G., Zürich
Ausstellung und Verkauf: **Löwenstr. 2 „Schmidhof"**
Fabrik und Bureau: **Albisriederstr. 257, Tel. 517 58**
Verlangen Sie Prospekt No. 80

CTW MUTTENZ

seit 50 Jahren führend in:

Dauer-Dachpappen
Isolier-Pappen
Abdichtungsplatten
Isoliergeweben
Teer- und Asphaltpapieren
Verdunkelungs- und Spezial-Pappen aller Art

Muster und Angebote unverbindlich

Muttenz Tel. 9 30 22
Zürich „ 3 11 77
3 01 65
Bern „ 2 43 32
St. Gallen „ 2 61 65
Lausanne „ 3 20 13
Genève „ 4 63 19

CHEMISCH-TECHNISCHE WERKE A.G. MUTTENZ-BASEL
gegründet 1887 USINES TECHNICO-CHIMIQUES S.A. MUTTENZ-BALE
Aeltestes und leistungsfähigstes Unternehmen dieser Branche

Schweizerische mathematische Instrumente. Viele Integrale können innert nützlicher Frist nur graphisch gelöst werden. Dabei leisten Planimeter und Integraphen, die in der Schweiz in verschiedenen Ausführungen gebaut werden, gute Dienste. — Mit dem Integrator oder Momenten-Planimeter können Flächeninhalt, statisches Moment, Trägheitsmoment und Zentrifugalmoment von Flächen durch einfaches Umfahren bestimmt werden. — Der harmonische Analysator ergibt die Amplitude der sechs ersten Harmonischen von periodischen Funktionen, deren Entwicklung nach einer Fourier'schen Reihe gesucht wird. — Zum Umzeichnen von Plänen usw., die gleichzeitig vergrössert oder verkleinert werden können, dient ein neuer Pantograph. Dieser besitzt an Stelle des üblichen Fahrstiftes eine grosse Lupe mit einer Nachfahrmarke aus Saphir, die direkt auf dem Plan aufliegt und ein parallaxenfreies Nachfahren der Zeichnung ermöglicht.

Jawohl
Sie können auch mit billigen Nadelhölzern künstl. Raumgestaltung auf sehr wirtschaftlicher Grundlage durchführen,
wenn
Sie dazu die seit 20 Jahren bewährten Reform-Beizen verwenden lassen. — Muster und fachtechnische Beratung kostenlos.
Reform-Beizen und Lacke
A. STROHHOFER, BADEN.

SECCO
Abdichtungen
Normal- u. schnellbindende Mörtelzusätze
Schutzanstriche Plastische Kitte
Technische Beratungsstelle für Bautenschutz
A. PELLASCIO • Ing. ETH
Tel. 6 63 73 Zürich 11, Ohmstrasse 3

MAAG ZAHNRÄDER

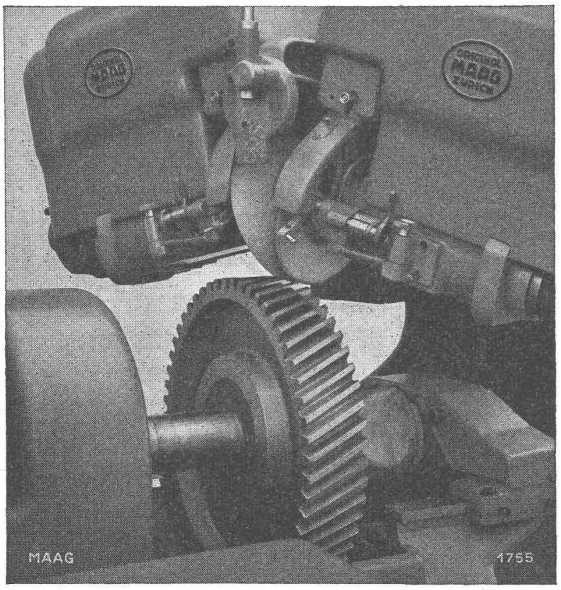

Das Schleifen der Zahnflanken auf MAAG-Zahnradschleifmaschinen sichert praktisch geräuschlosen Lauf und ermöglicht weitgehendste Verwendung gehärteter Stähle.

MAAG-Zahnradgetriebe

besitzen daher neben der bekannten hohen Präzision

kleinste Abmessungen

und

grösste Lebensdauer

Schleifen der Zahnflanken eines Schraubenrades auf einer MAAG-Zahnradschleifmaschine, Type HSS-60

MAAG-ZAHNRÄDER AKTIENGESELLSCHAFT, ZÜRICH

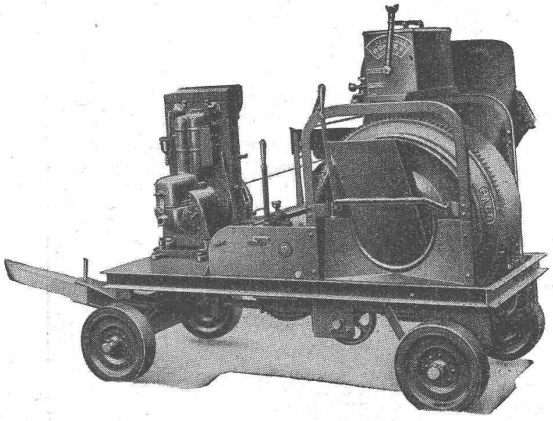

Der Anspruchvollste findet sich befriedigt

durch die hervorragende Ausführung der RACO-von ROLL-Betonmischer. Diese Maschinen sind auf vielen hundert Bauplätzen anzutreffen, wo solche ihre betriebssichere und überlegene Arbeitsweise täglich bestätigen. — Nicht nur ins Auge gefällig, sondern auch stark und lebensfähig. Mit patentiertem Wassermesser Rondez unerreicht in Einfachheit u. Betriebssicherheit.

ROBERT AEBI & CIE. A.G. ZÜRICH
Ingenieurbureau-Maschinenfabrik Telephon 3 17 50
Zweigniederlassung in Zollikofen/Bern

S. T. S. Schweizer. Technische Stellenvermittlung
Service Technique Suisse de placement
Servizio Tecnico Svizzero di collocamento
Swiss Technical Service of employment

ZURICH, Tiefenhöfe 11 — Telephon: 35426 — Telegr.: STSINGENIEUR ZÜRICH.
Für Arbeitgeber kostenlos. Für Stellensuchende Einschreibgebühr 2 Fr. für 3 Monate. Bewerber wollen Anmeldebogen verlangen. *Auskunft* über offene Stellen und *Weiterleitung* von Offerten erfolgt *nur gegenüber Eingeschriebenen.*

MASCHINEN-ABTEILUNG

645 **Electro-Technicien** pour la Suisse romande. Voir 1 août.
811 **Dipl. Maschinen-Techniker,** mit Betriebs- u. Konstruktionspraxis. Ostschweiz. S. 18. Okt.
923 **Elektro-Techniker,** mit Erfahrungen in Konstruktion elektr. Apparate, möglichst Schwachstromtechnik-Hochfrequenz. Baldigst. Bis 32 Jahre. Schweiz.
925 **Dipl. Elektro-Ingenieur od. Elektro-Techniker,** für Bearbeitung kleinerer Projekte u. Normalmaterial-Offerten. Sprachkenntnisse. Ostschweiz.
927 **Schalttafel-Konstrukteur** (Elektro-Techniker). Baldigst. Ostschweiz.
929 **Konstrukteur,** mit Lehrzeit als Schlosser od. Mechaniker, mit Technikumsbildung, für Vorrichtungsbau u. Terminüberwachung, Ostschweiz.
933 **Heizungs-Techniker,** mit Technikum u. Praxis im Kessel- u. Apparatebau. Schweiz.
935 **Elektro-Techniker,** für Kleinapparatebau (Schalter, Stecker, usw.), als Konstrukteur. Schweiz.
937 **Dipl. Maschinen-Ingenieur od. Maschinen-Techniker,** für Materialprüfung neuer Werkstoffe. Ostschweiz.
939 **Dipl. Maschinen-Ingenieur E. T. H.,** mit Praxis in Projektierung, Devisierung, Montageleitung u. Inbetriebsetzung von Pumpen- u. Dieselmotorenanlagen. Englische Sprachkenntnisse. Geboten: 5jähriger Dienstvertrag mit bezahlter Hin- u. Rückreise. 28 bis 34 Jahre, ledig. Uebersee.
941 **Elektro-Techniker,** für Vorarbeiten, Bauleitung einer Hochspannungs-Ueberlandleitung auf Masten in Holzkonstruktionen. Französisch. Wallis.
945 **Elektro-Ingenieur od. -Techniker,** mit Praxis in Projektierung elektrischer Leitungen für Ventilations- u. Beleuchtungsanlagen, für Bauleitung. Schweiz.
947 **Elektro-Ingenieur od. Elektro-Techniker,** mit Erfahrung in Projektierung u. Montage elektrischer Installationen. Schweiz.
949 **Chemiker,** mit Technikum, für metallurgische Studien. Deutsch, französisch.
951 **Elektro-Techniker-Konstrukteur,** mit Erfahrungen in elektrischen Apparaten u. Maschinen. 25 bis 35 Jahre. Westschweiz.

BAU-ABTEILUNG

1298 **Bau-Techniker-Bauführer.** Arch.-Bureau Zürich. S. 25. Okt.
1344 **Eisenbeton-Techniker.** Ing.-Bureau Nordwestschweiz. S. 15. Nov.
1356 **Kultur-Ingenieur,** für Drainage u. grössere Bachkorrektion. Schweiz.
1358 **Ingenieur-Bauführer,** mit Kenntnissen im Eisenbetonbau, sowie **Bau-Ingenieur od. Eisenbeton-Techniker,** für Bureau. Schweiz.
1364 **Hochbau-Techniker,** mit Praxis. Sofort. Arch.-Bureau Kt. Aargau.
1366 **Hochbau-Techniker,** für Bureau. Sofort. Ostschweiz.
1370 **Hochbau-Techniker-Bauführer,** für Devisierungen u. Abrechnungen. Sofort. Zürich.
1372 **Tiefbau-Techniker ev. Hochbau-Techniker,** mit Kenntnissen im Tiefbau. Zentralschweiz.
1374 **Hochbau-Techniker,** für Bureau u. Bauplatz. 35 bis 40 Jahre. Zentralschweiz.

Mit Technikerstiften Nr. 777
die denkbar klarsten
Lichtpausen!

Bei der Sektion für Brückenbau der Bauabteilung des Kreises II der SBB in Luzern ist die Stelle eines

Ingenieurs II. Kl.

zu besetzen.

Erfordernisse: Bauingenieur mit abgeschlossener Hochschulbildung und einigen Jahren Praxis im Stahlbau. Beherrschung der deutschen und Kenntnis der italienischen Sprache.

Besoldung: 6124 bis 9436 Fr.

Handschriftliche Anmeldungen, unter Angabe des Bildungsganges und des frühestmöglichen Stellenantrittes, sind unter Beilage von Zeugnissen bis **spätestens den 30. November 1941** an die Kreisdirektion II der SBB in Luzern zu richten.

GESUCHT:

MASCHINEN-INGENIEUR
oder
MASCHINEN-TECHNIKER

als Chef des Werkzeugbureau und Vorrichtungsbau für Präzisions-Maschinen und -Apparate. — Offerten an:

MACHINES DIXI S. A., LE LOCLE.

DÜLO-Dübelstein-Lotzwil

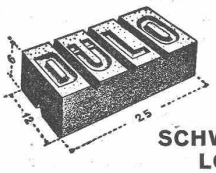

Grösse 6x12x25 cm, Normalformat 1/8, 1/4, 1/2 und 3/4 teilbar oder auf Wunsch eingefräst (auch in der Längsrichtung). Allseitig schraub- u. nagelfest. Volumenbeständig. Verlangen Sie Muster.

Weitere Bauspezialitäten: **Drahtziegelgewebe, Ideal-Rabitz, Streckrabitz, Drahtgeflechte, rohes Betonstahl-Einlagegewebe.**

SCHWEIZ. DRAHTZIEGELFABRIK A.-G.
LOTZWIL (Bern) Tel. 6 01 73

Bände 83 bis 92, 96, 103 und 104 der

Schweiz. Bauzeitung

ungebunden **zu verkaufen.** Preisangebote erbeten an **H. SPRING, ZÜRICH 10, Rebbergstr. 7, Telephon 6 12 10.**

ZU VERKAUFEN
(eventuell) zu vermieten, ein

SCHWIMMBAGGER

mit elektrischem Antrieb, Stundenleistung ca. 50 m³. Betriebsbereit. — **SAGRAVE S. A.,** Case postale, **OUCHY-LAUSANNE.**

Wallerdichte Beläge

Spezial-Unternehmen:

Frick-Glass, Zürich-Altstetten

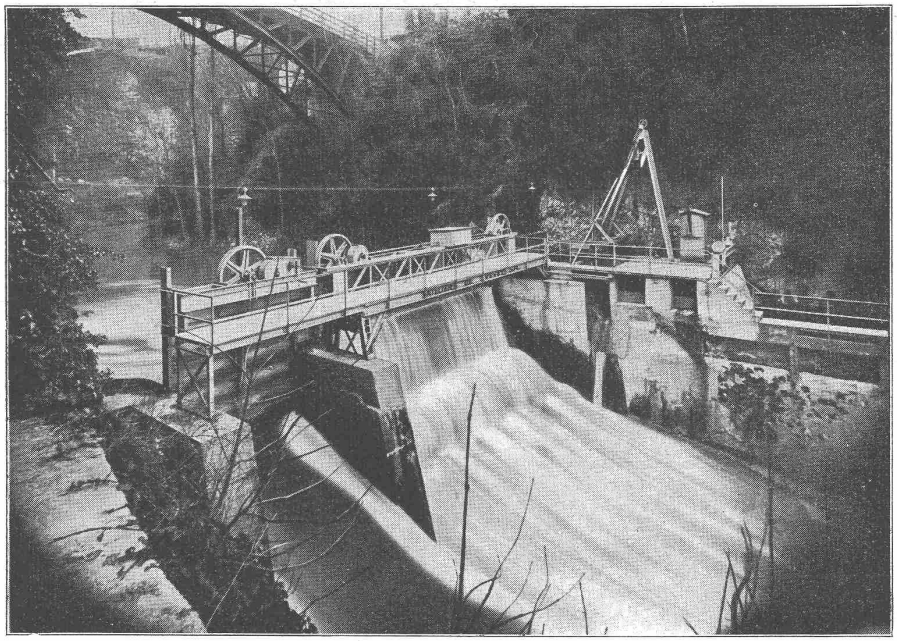

SCHÜTZEN

WASSERTURBINEN

ALLER SYSTEME

UND LEISTUNGEN

REGULATOREN

ROHRLEITUNGEN

VOLLAUTOMATISCHES STAUWEHR VON MOULINS ROD - ORBE

ATELIERS DE CONSTRUCTIONS MECANIQUES DE VEVEY S.A.

TÉLÉPHONE: 5 30 12

TRANSPORTANLAGEN • HEBEZEUGE • LUFTSEILBAHNEN • GIESSEREIERZEUGNISSE AUS GRAUGUSS, BRONCE UND ALUMINIUM
EISENKONSTRUKTIONEN • BRÜCKENBAU • KESSELBAU • APPARATE AUS ROSTFREIEM STAHL FÜR DIE CHEMISCHE INDUSTRIE
TIERKÖRPER-VERWERTUNGS-ANLAGEN • SCHLACHTHOF-EINRICHTUNGEN • TRAKTOREN MIT DIESEL- ODER HOLZGAS-BETRIEB

WILLY STÄUBLI
Ingenieur
ZÜRICH
Unternehmung für Holz- und Wasserbau

Pfahlgründungen
mit Holz- und Betonpfählen

Spundwände
in Holz und Eisen

Grundwasserfassungen

Grundwasserabsenkungen

Wehrbauten

Taucherarbeiten

Ihr persönliches Wohlbefinden und dasjenige Ihrer Familie hängt nicht allein von der Brennstoffzuteilung ab. Auch wenn Sie wenig Kohlen erhalten, werden Sie sich zu Hause und im Bureau wohlfühlen, wenn Sie einen warmen Boden unter den Füssen haben, also einen KORTISIT-Boden.
Er hat die gute Eigenschaft, sich immer warm anzufühlen, sogar wenn es im Zimmer kühl ist. Dieses besondere Merkmal finden Sie nur bei KORTISIT, der darum allgemein als der wärmste und gesündeste Boden anerkannt ist.

Darum rechtzeitig in den wichtigsten Räumen KORTISIT legen lassen! Sie werden es zu schätzen wissen. Auch auf bestehende Böden kann KORTISIT ohne Schwierigkeit verlegt werden.
Verlangen Sie unverbindlich Vorschläge und Bezugsquellennachweis.

KORK AG. DÜRRENÄSCH / Aargau
Telephon 064/3 54 52
Einzige Korkparkettfabrik der Schweiz

Druck von JEAN FREY, A.G., ZÜRICH. — Imprimé par S.A. JEAN FREY, ZURICH.