Objekttyp: **Advertising**

Zeitschrift: **Schweizerische Bauzeitung**

Band (Jahr): **119/120 (1942)**

Heft 18

PDF erstellt am: **24.05.2024**

Nutzungsbedingungen

Die ETH-Bibliothek ist Anbieterin der digitalisierten Zeitschriften. Sie besitzt keine Urheberrechte an den Inhalten der Zeitschriften. Die Rechte liegen in der Regel bei den Herausgebern.
Die auf der Plattform e-periodica veröffentlichten Dokumente stehen für nicht-kommerzielle Zwecke in Lehre und Forschung sowie für die private Nutzung frei zur Verfügung. Einzelne Dateien oder Ausdrucke aus diesem Angebot können zusammen mit diesen Nutzungsbedingungen und den korrekten Herkunftsbezeichnungen weitergegeben werden.
Das Veröffentlichen von Bildern in Print- und Online-Publikationen ist nur mit vorheriger Genehmigung der Rechteinhaber erlaubt. Die systematische Speicherung von Teilen des elektronischen Angebots auf anderen Servern bedarf ebenfalls des schriftlichen Einverständnisses der Rechteinhaber.

Haftungsausschluss

Alle Angaben erfolgen ohne Gewähr für Vollständigkeit oder Richtigkeit. Es wird keine Haftung übernommen für Schäden durch die Verwendung von Informationen aus diesem Online-Angebot oder durch das Fehlen von Informationen. Dies gilt auch für Inhalte Dritter, die über dieses Angebot zugänglich sind.

Ein Dienst der *ETH-Bibliothek*
ETH Zürich, Rämistrasse 101, 8092 Zürich, Schweiz, www.library.ethz.ch

http://www.e-periodica.ch

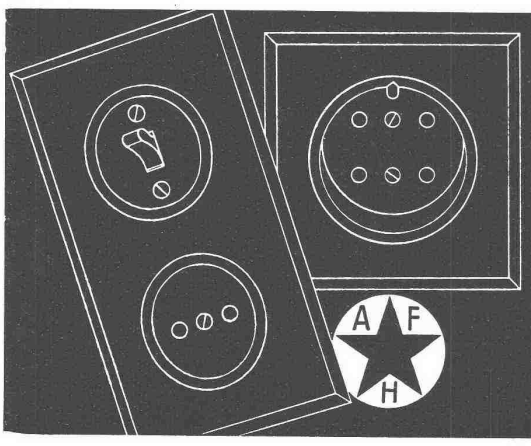

SE

Schönheit und Bequemlichkeit
sind vereinigt in unserem genormten Installations - Material für Unterputz - Montage

A F H

ADOLF FELLER A/G HORGEN
Fabrik elektrischer Apparate

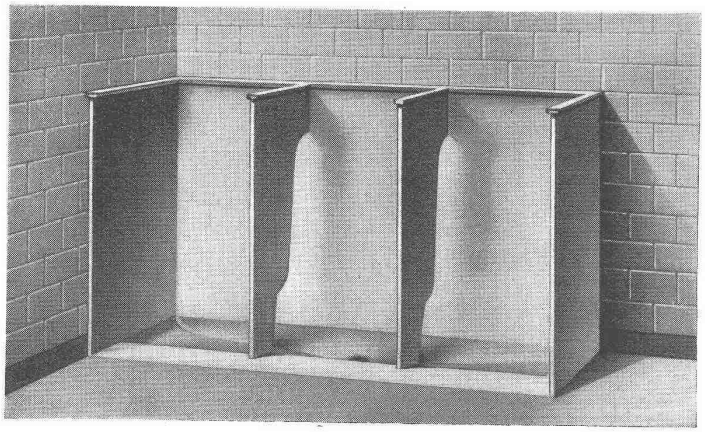

DESINFEX, Lack-Pissoiranlagen

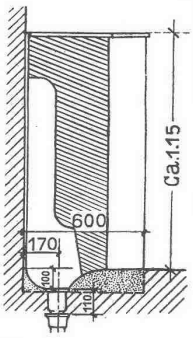

Die neue, hygienisch einwandfreie Anlage, äusserst dauerhaft, leicht abwaschbar ohne teuren Wasserverbrauch, ohne lästige Geruchsbildung, mit neuem Spezialsiphon zu vorteilhaftem Preis, billig im Gebrauch

Anlage B

geeignet für öffentliche Anlagen, Gemeinde-, Kranken- und Schulhäuser, Bahnhöfe usw.

Gerade Platten, mit Zwischenwänden

Pissoiranlagen A. HILBERT, ZURICH 3
Centralstrasse 77 / Telephon 57334

P.H. Bates

anerkennt öffentlich:

"Es hat nie irgendwelche logische Gründe für die eigentümliche, feindliche Einstellung Zement-Zusatzstoffen gegenüber gegeben". - P.H. Bates ist kein geringerer als der Direktor für Kalk- und Silikatprodukte des National-Bureau of Standards Washington D. C. - Deshalb keinen Beton mehr ohne PLASTIMENT!

FABRIKANTEN:

KASPAR WINKLER & CO., ZÜRICH-ALTSTETTEN
Geerenweg 9 Telephon 5 53 43

Wir können Ihnen helfen

in der Baumaterialnot

durch Lieferung von

Kalksandsteinen, Hourdis, Zementröhren und Zementwaren

ab unseren Werken und Hafenplätzen in

Zürich, Brugg, Olten und Pfäffikon (Schwyz).

AG. HUNZIKER & CIE. STEINFABRIK ZÜRICHSEE

Schaufel-, Pickel-, Schlegel- u. Axtstiele, Karretenholme
sowie sämtliche Holzwaren kaufen Sie sehr vorteilhaft ein bei
GOTTFR. HUG's Wwe., WYNIGEN. Tel. 72 02

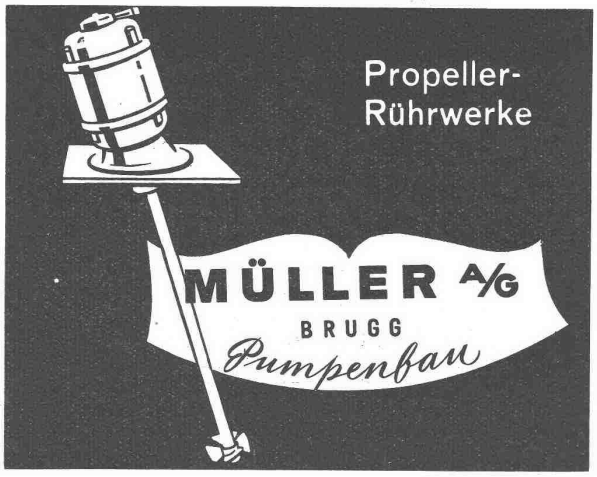

Cheminées
Kachelöfen
Kachelofen-Zentralheizungen

erstellt in fachmännischer Ausführung die Spezialfirma

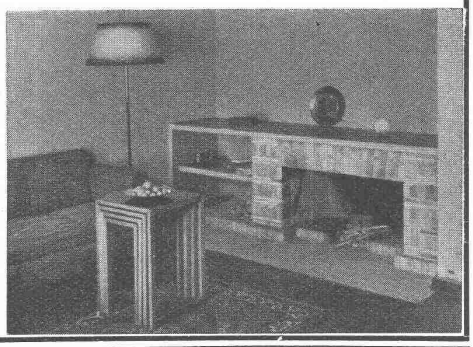

MÜLLER & CO.
Ofenbau
ZÜRICH 2
Rieterstr. 53

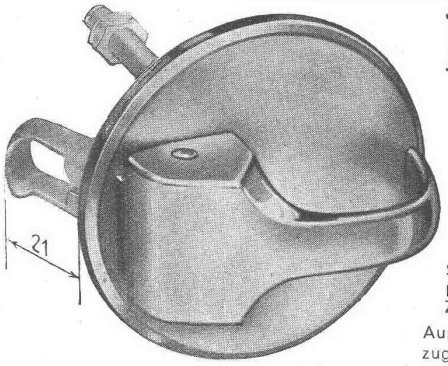

Jede Eisenhandlung liefert Ihnen den

Rena-Schnapp-Verschluss

das ideale Beschläge an Stelle von Schnäpper und Knopf, für Kücheneinrichtungen und Lager, **an Türchen, Schubladen und Klappen**, Spritzguss rund oder eckig, verchromt, matt oder glanzvernickelt, schwarz oder farbig lackiert und eingebrannt.

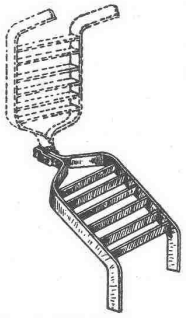

Schuhkratzrost

statt Kratzeisen und Rost, billiger und bequemer, einfach zu montieren.

Siehe Baukatalog Baumusterzentrale Zürich

Auskünfte, Prospekte und Bezugsquellennachweis durch die: **RENA-Bauspezialitäten AG. LUZERN**

S.T.S. Schweizer. Technische Stellenvermittlung
Service Technique Suisse de placement
Servizio Tecnico Svizzero di collocamento
Swiss Technical Service of employment

ZURICH, Tiefenhöfe 11 — Telephon: 35426 — Telegr.: STSINGENIEUR ZÜRICH.
Für Arbeitgeber kostenlos. Für Stellensuchende Einschreibgebühr 2 Fr. für 3 Monate.
Bewerber wollen Anmeldebogen verlangen. *Auskunft* über offene Stellen und *Weiterleitung* von Offerten erfolgt *nur gegenüber Eingeschriebenen.*

MASCHINEN-ABTEILUNG

115 **Elektro-Techniker,** mit Technikumdiplom, für Messungen u. Berechnungen auf schiesstechnischem Gebiet. Baldigst. Schweiz.
269 **Chemie-Ingenieure od. Metallurgen,** mit Hochschule, Erfahrung in Wolframmetall. Portugal.
277 **Elektro-Techniker,** mit Erfahrung in Konstruktion elektr. Apparate. Baldigst. Bis 32 Jahre. Schweiz.
279 **Dipl. Maschinen-Techniker,** für Spezialmaschinenbau (Kleinmaschinen oder Apparatebau). Nordostschweiz.
283 **Maschinen-Techniker,** für allgem. Maschinenbau. Baldigst. Zürich.
287 **Konstrukteure,** mit Erfahrungen im Werkzeugmaschinen- u. Holzbearbeitungsmaschinenbau. Schweiz.
289 **Chemiker** (Absolvent Hochschule), für Forschungslaboratorium, Kenntnissen der Elektrochemie u. Aluminium-Metallurgie. Baldigst. Ostschweiz.
291 **Dipl. Ingenieur** (Maschinenbranche), als Betriebsingenieur, für Literaturverfolgung u. Redaktion von Artikeln. Deutsch, französ., mögl. auch engl. Ostschweiz.
295 **Dipl. Elektro-Techniker,** mit franz. Sprachkenntn., für Preislistenbureau. Baldigst. Ostschweiz.
297 **Elektro-Techniker,** mit Kenntnissen in Schaltanlagen, Schalttafeln u. Installationen. Baldigst. Militärische Arbeiten bei ziviler Anstellung.

BAU-ABTEILUNG

10 **Dipl. Bau-Ingenieur E. T. H.,** mit Praxis im Tiefbau. Schweiz. S. 21. Jan.
188 **Dipl. Bau-Ingenieur,** Statiker. Schweiz. S. 7. März.
224 **Dipl. Architekt.** Ostmark (Deutschland). S. 14. März.
258 **Dipl. Bau-Ingenieur od. Tiefbau-Techniker.** Linz (Ostmark). S. 21. März.
302 **Tiefbau-Techniker ev. Vermessungs-Techniker.** Innerschweiz. S. 4. April.
404 **Hochbau-Techniker,** f. Bureau, mit Erfahr. in Luftschutzbaut. Sofort. Zürich.
406 **Bau-Techniker** (Bauführer), zur Ueberwachung von Spezialarbeiten. Kenntnisse der drei Landessprachen. Nicht über 35 Jahre. Schweiz.
408 **Hochbau-Techniker,** für Bureau. Sofort. Zürich.
410 **Hochbau-Techniker,** für Werkpläne. Sofort. Schweiz.
412 **Dipl. Ingenieur,** Statiker, mit Erfahrungen im Ingenieurholzbau. Ostschweiz.
414 **Baufachmann,** für Ergänzbarkeit von Eisenkonstruktionen durch andere Baumaterialien. Baldigst. Ostschweiz.
416 **Dipl. Tiefbau-Techniker sowie Hochbau-Techniker,** für Bureau, mit Praxis im Festungsbau. Milit. Baubureau bei ziviler Anstellung. Sofort.
418 **Hochbau-Techniker,** mit Kenntnissen im Luftschutzbau. Sofort. Zürich.

A. WYSLING
Mechanische Schreinerei
ZOLLIKON

Ausführung von feinen, harten Schreiner-Arbeiten in den Villen der Herren Dr. Bürchler, Dr. Schrafl und Dr. Spinner

U. MEYER-BOLLER
ZÜRICH, Schanzengraben 3 Telephon 51121
ZOLLIKON, Zwischenweg 4 Telephon 49239
SPEZIALFIRMA
für
Sanitäre Anlagen und Zentralheizungen

FENSTERFABRIK ALBISRIEDEN A.-G.
Fellenbergstrasse 245 **ZÜRICH 9**
Ausführung der Glaserarbeiten zum Haus des Herrn Dr. Spinner, Zollikon

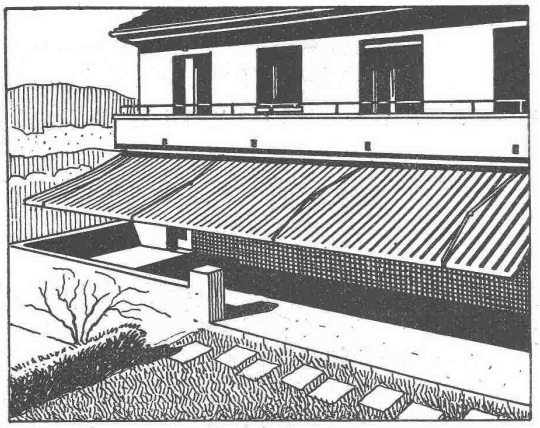

Schenker Storen
EMIL SCHENKER AG. - Storenfabrik
SCHÖNENWERD (Sol.) Telephon 31352 **ZÜRICH,** Nüschelerstr. 30 Telephon 39040
Lieferant der HH. Debrunner & Blankart

Patente
erwirkt und verwertet im In- und Auslande prompt und gewissenhaft die Firma PERUHAG, Schwaneng. 4, Bern, Tel. 2.35.04. Agenturen in allen grösseren Städten.
Verlangen Sie Prospekte.

GESUCHT
INGENIEUR
oder
TECHNIKER
als Bauleiter in grössere Unternehmung der Südschweiz. Eintritt sofort. — Offerten unter Chiffre G. H. 346 an Guggenbühl & Huber, Verlag, Zürich.

Tief-Bohrunger für Wasser-gewinnung u. Boden-Untersuchungen Filterbrunnen
E. BOSSHARD & Co ZÜRICH 1

Gelenkketten jeder Art anerkannt gut u. preiswert Kettenräder
Gelenkkettenfabrik in Luzern A.G
Tel. 21696 u. 24565
geft. Preisliste verlangen

Zu kaufen gesucht:
Gerüstträger
— Offerten unter Chiffre G. H. 350 an Guggenbühl & Huber, Verlag, Zürich.

Bautechniker-Bauführer
Erfahrung im Hoch-, Tief-, Befestigungsbau, versiert in Planung, Submission, Bauführung sucht neuen interessanten Wirkungskreis. — Offerten unter Chiffre G. H. 349 an Guggenbühl & Huber, Verlag, Zürich.

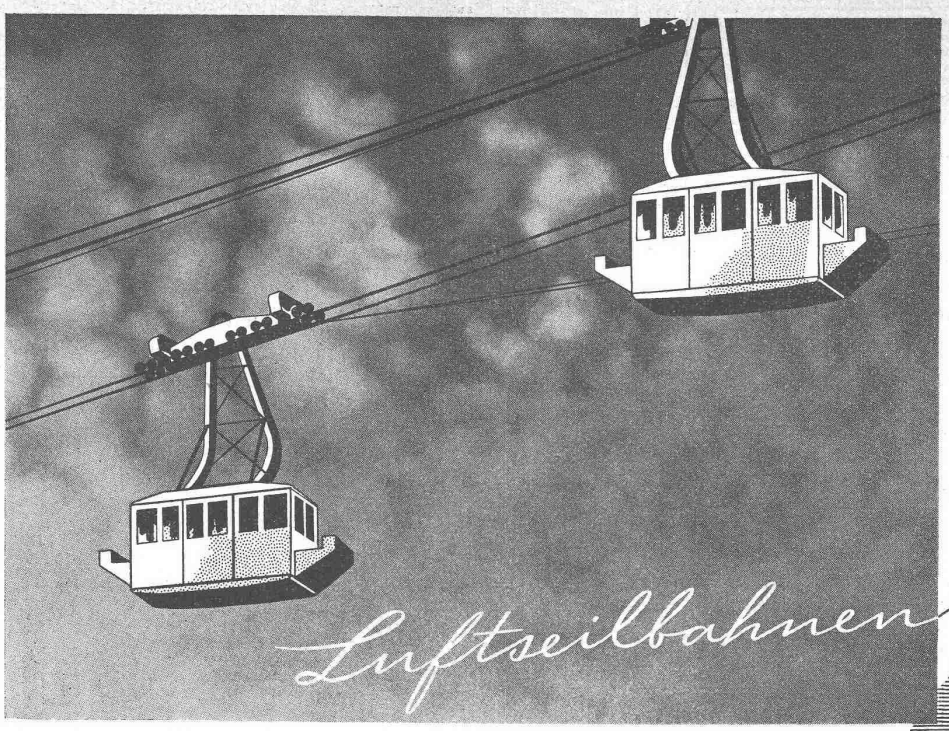

V ROLL N

Giesserei Bern

Gesellschaft der Ludw. von Roll'schen Eisenwerke A.G.

Standseilbahnen, Eisenbahn- und Zahnradbahnmaterial

Schlittenaufzüge, Förderwinden

VORGESPANNTER BETON

PROCÉDÉS FREYSSINET BREVETÉS

Grosse Materialersparnis
Sicherheit gegen Rissbildung
Vielseitige Anwendungsmöglichkeiten

Auskunft erteilt:
PROCÉDÉS FREYSSINET
44, ROUTE DE GENÈVE

LAUSANNE
TÉL. 3 46 16

HOTEL
HABIS-ROYAL
Bahnhofplatz
ZÜRICH
RESTAURANT *SITZUNGSZIMMER*

Christen Betonsprossenfenster

W. CHRISTEN & CIE., Zementwarenfabrik
SCHÄNZLI bei Basel

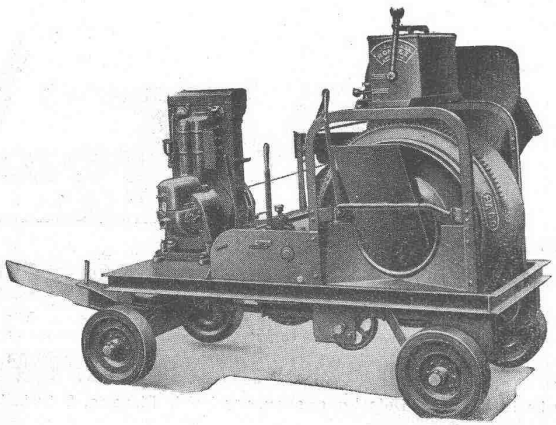

Der Anspruchvollste findet sich befriedigt

durch die hervorragende Ausführung der RACO-von ROLL-Betonmischer. Diese Maschinen sind auf vielen hundert Bauplätzen anzutreffen, wo solche ihre betriebssichere und überlegene Arbeitsweise täglich bestätigen. — Nicht nur ins Auge gefällig, sondern auch stark und lebensfähig. Mit patentiertem Wassermesser Rondez unerreicht in Einfachheit u. Betriebssicherheit.

ROBERT AEBI & CIE. A.G. ZÜRICH

Ingenieurbureau-Maschinenfabrik **Telephon 3 17 50**

Zweigniederlassung in Zollikofen/Bern

Druck von JEAN FREY, A.G., ZÜRICH. — Imprimé par S.A. JEAN FREY, ZURICH.