Objekttyp: **Advertising**

Zeitschrift: **Schweizerische Bauzeitung**

Band (Jahr): **119/120 (1942)**

Heft 5

PDF erstellt am: **04.06.2024**

Nutzungsbedingungen

Die ETH-Bibliothek ist Anbieterin der digitalisierten Zeitschriften. Sie besitzt keine Urheberrechte an den Inhalten der Zeitschriften. Die Rechte liegen in der Regel bei den Herausgebern.
Die auf der Plattform e-periodica veröffentlichten Dokumente stehen für nicht-kommerzielle Zwecke in Lehre und Forschung sowie für die private Nutzung frei zur Verfügung. Einzelne Dateien oder Ausdrucke aus diesem Angebot können zusammen mit diesen Nutzungsbedingungen und den korrekten Herkunftsbezeichnungen weitergegeben werden.
Das Veröffentlichen von Bildern in Print- und Online-Publikationen ist nur mit vorheriger Genehmigung der Rechteinhaber erlaubt. Die systematische Speicherung von Teilen des elektronischen Angebots auf anderen Servern bedarf ebenfalls des schriftlichen Einverständnisses der Rechteinhaber.

Haftungsausschluss

Alle Angaben erfolgen ohne Gewähr für Vollständigkeit oder Richtigkeit. Es wird keine Haftung übernommen für Schäden durch die Verwendung von Informationen aus diesem Online-Angebot oder durch das Fehlen von Informationen. Dies gilt auch für Inhalte Dritter, die über dieses Angebot zugänglich sind.

Ein Dienst der *ETH-Bibliothek*
ETH Zürich, Rämistrasse 101, 8092 Zürich, Schweiz, www.library.ethz.ch

http://www.e-periodica.ch

BAND 119 NR. 5 31. JANUAR 1942

SCHWEIZERISCHE BAUZEITUNG

WOCHENSCHRIFT FÜR ARCHITEKTUR / INGENIEURWESEN / MASCHINENTECHNIK

REVUE POLYTECHNIQUE SUISSE

ORGAN DES SCHWEIZERISCHEN INGENIEUR- UND ARCHITEKTEN-VEREINS
UND DER GESELLSCHAFT EHEMAL. STUDIERENDER DER EIDG. TECHN. HOCHSCHULE
GEGRÜNDET 1883 VON ING. A. WALDNER / HERAUSGEGEBEN VON ING. C. JEGHER

Vereins-Mitglieder, beim Verlag: Schweiz 36 Fr., Ausland 44 Fr. jährl.; Nicht-Mitglieder: Schweiz 44 Fr.; Ausland 54 Fr., postamtlich abonniert 44 Fr. zuzüglich Gebühren. / Einzel-Nr. 1 Fr.

VERLAG C. & W. JEGHER, ZÜRICH
Dianastrasse 5 / Postcheck VIII 6110
Telephon: 34507 ▪ In Kommission bei Rascher & Cie., Zürich u. Leipzig

Anzeigen durch GUGGENBÜHL & HUBER, Zürich, Hirschengraben 20, Postcheck VIII 26415, Telephon 27816 / Der Anzeigen-Preis beträgt pro ganze Seite 276 Fr., Rabatte nach Tarif

Sondierbohrungen
mit Entnahme ungestörter Bodenproben.
Kernbohrungen im Fels - Injektionen.
Grundwasserfassungen.

Tiefbohr- &
Baugesellschaft A.-G.
Zürich-Bern

VENTILATOR A.G. STAEFA SCHWEIZ

TELEPHON 93 01 36

GEGRÜNDET 1890

Wir bauen als Spezialität:
LUFTUNGSANLAGEN, geräuschlos laufend
LUFTKONDITIONIERUNGEN
LUFTFILTERANLAGEN
LUFTHEIZAPPARATE
LUFTTECHNISCHE ANLAGEN für Luftschutzräume

Technisches Bureau Zürich, Bahnhofquai 15 - Telephon 70105

GEBRÜDER RÜTTIMANN
AKTIENGESELLSCHAFT FÜR ELEKTRISCHE UNTERNEHMUNGEN
ZUG

Fern- 042
Telephon: 41125

Spezialgeschäft für Frei- und Kabelleitungen jeder Art.

Schwebebahnen. Trolleybus- und Bahnleitungen.

TURBINES HYDRAULIQUES

POUR TOUTES CHUTES ET TOUS DÉBITS

TURBINE FRANCIS
DE **48900** CH
CHUTE 299 MÈTRES

ATELIERS DES CHARMILLES S. A. GENÈVE

CHARMILLES - GENÈVE

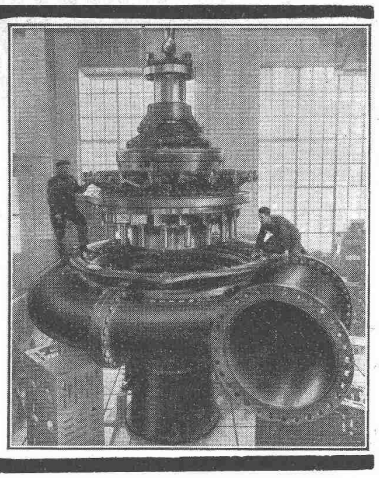

Clichés
und Entwürfe für
jede Werbung

ANDERSON & WEIDMANN
ZÜRICH 5
Traugottstrasse 6
Tel. 38234

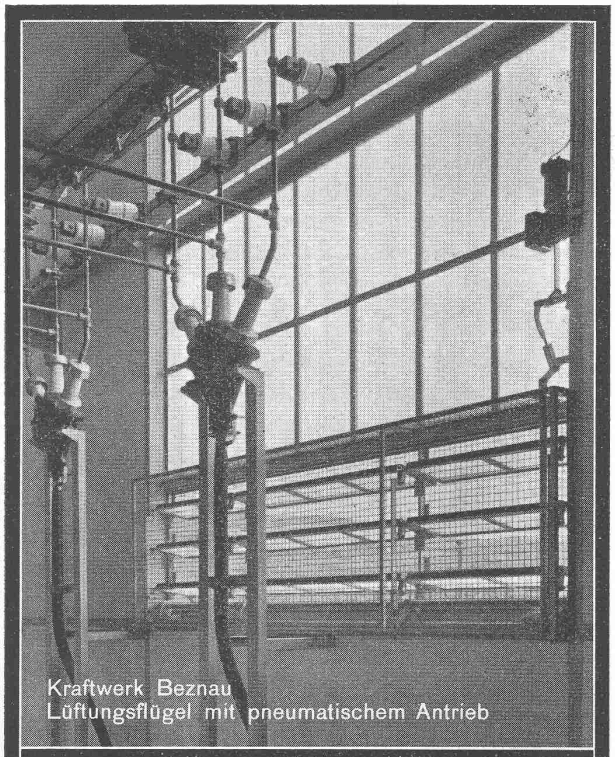

Kraftwerk Beznau
Lüftungsflügel mit pneumatischem Antrieb

GEILINGER & CO.
Eisenbau–Werkstätten
WINTERTHUR

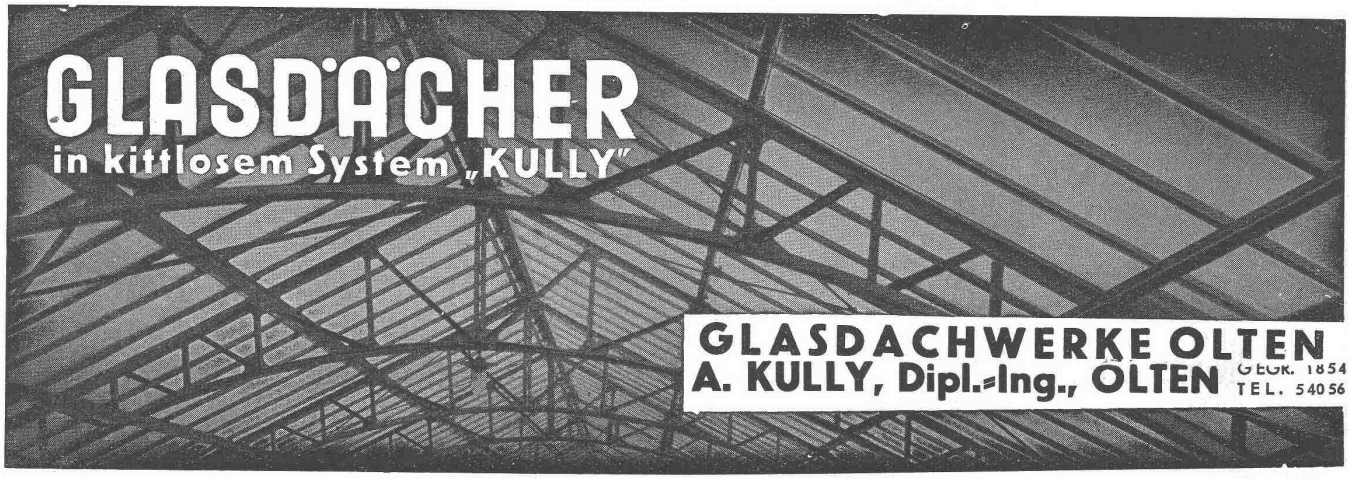

GLASDÄCHER
in kittlosem System „KULLY"

GLASDACHWERKE OLTEN
A. KULLY, Dipl.-Ing., OLTEN
GEGR. 1854
TEL. 54056