Objekttyp: **Advertising**

Zeitschrift: **Schweizerische Bauzeitung**

Band (Jahr): **119/120 (1942)**

Heft 21

PDF erstellt am: **24.05.2024**

Nutzungsbedingungen

Die ETH-Bibliothek ist Anbieterin der digitalisierten Zeitschriften. Sie besitzt keine Urheberrechte an den Inhalten der Zeitschriften. Die Rechte liegen in der Regel bei den Herausgebern.
Die auf der Plattform e-periodica veröffentlichten Dokumente stehen für nicht-kommerzielle Zwecke in Lehre und Forschung sowie für die private Nutzung frei zur Verfügung. Einzelne Dateien oder Ausdrucke aus diesem Angebot können zusammen mit diesen Nutzungsbedingungen und den korrekten Herkunftsbezeichnungen weitergegeben werden.
Das Veröffentlichen von Bildern in Print- und Online-Publikationen ist nur mit vorheriger Genehmigung der Rechteinhaber erlaubt. Die systematische Speicherung von Teilen des elektronischen Angebots auf anderen Servern bedarf ebenfalls des schriftlichen Einverständnisses der Rechteinhaber.

Haftungsausschluss

Alle Angaben erfolgen ohne Gewähr für Vollständigkeit oder Richtigkeit. Es wird keine Haftung übernommen für Schäden durch die Verwendung von Informationen aus diesem Online-Angebot oder durch das Fehlen von Informationen. Dies gilt auch für Inhalte Dritter, die über dieses Angebot zugänglich sind.

Ein Dienst der *ETH-Bibliothek*
ETH Zürich, Rämistrasse 101, 8092 Zürich, Schweiz, www.library.ethz.ch

http://www.e-periodica.ch

Gasschutz-Türen

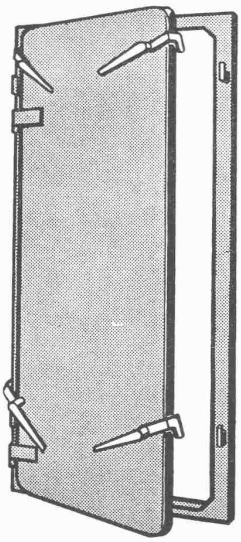

Normalgrösse
80 × 185 cm
mit Einzelhebeln
oder Zentralverschluss
je nach Anzahl und
Ausführung

Fr. 200.- bis Fr. 240.-

Abschlüsse und Gitter
für

Notausstieg-Öffnungen

Geilinger & Co. Winterthur

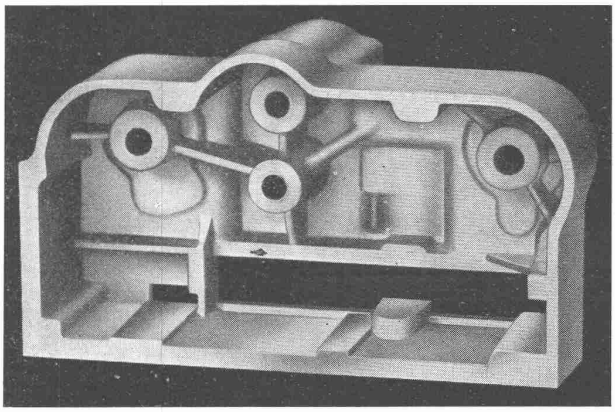

Die Verwendungsmöglichkeiten von

LEICHTMETALL

sind heute infolge der Entwicklung
hochwertiger

LEGIERUNGEN

fast unbeschränkte. — Sie umfassen u. a.

Bleche, Profile, Sand- und Kokillen-Guss, Behälter, Konstruktionen aller Art

ALUMINIUM MENZIKEN & GONTENSCHWIL AG

Tel. 6 16 21 MENZIKEN (Aargau)

OERLIKON

Citodène

die führenden
Pressmantel-Elektroden

Tel. 6 65 50

Werkzeugmaschinenfabrik Oerlikon, Bührle & Co. Abteilung: Elektrodenfabrik

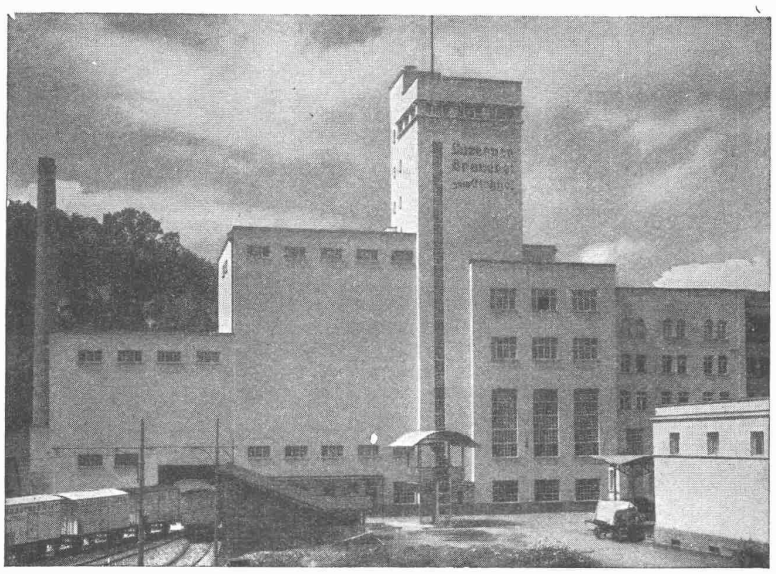

Luzerner Brauereien z. Eichhof, A.-G., Luzern

Flachdächer ca. 5000 m²

ausgeführt durch die

Asphalt-Emulsion A.-G., Zürich

Dachpappenfabrik und Unternehmung für wasserdichte Beläge

Telephon 5 88 66 Löwenstrasse 11

Unsere Erzeugnisse sind ausgestellt in der Schweizer Bau-Centrale, Talstrasse 9, Zürich

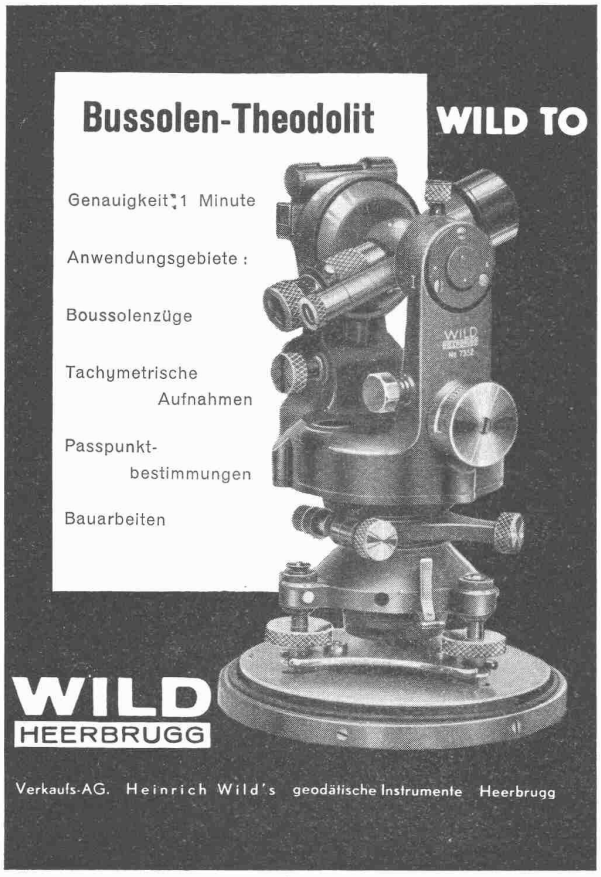

Michel hilft zu Betriebsverbesserungen

1. Durch Beschleunigung der Materialbewegung
2. Durch verantwortliche Betriebsrechnung (nach RKW-Untersuchungen) — Plankostenrechnung
3. Durch Lösung aller Termine, Leistungs- und Dispositionsfragen

Verlangen Sie Druckblatt „Michel-Plan 215" kostenfrei

Michelinstitut für Fabrikwirtschaft

BERLIN-Wilmersdorf, Walter-Fischer-Strasse 6

EISENWERK CHOINDEZ
Gesellschaft der Ludw. von Roll'schen Eisenwerke A.G.

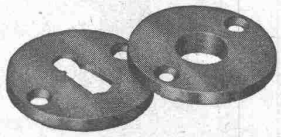

Schweizer Baubeschläge

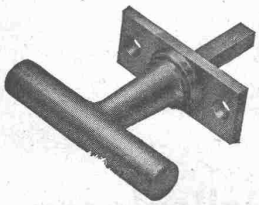

INCA

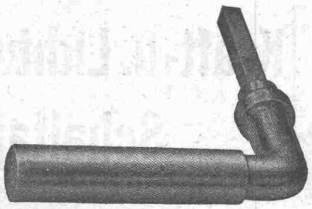

Wir liefern alle kuranten Beschläge in erstklassiger Ausführung.

INJECTA
A.-G. Spritzgusswerke und Apparatefabrik
TEUFENTHAL b. AARAU Telephon 3 82 77

CTW MUTTENZ

seit 50 Jahren führend in:

Dauer-Dachpappen
Isolier-Pappen
Abdichtungsplatten
Isoliergeweben
Teer- und Asphaltpapieren
Verdunkelungs- und Spezial-Pappen aller Art

Muster und Angebote unverbindlich

Muttenz Tel. 9 30 22
Zürich „ 3 11 77
3 01 65
Bern „ 2 43 32
St. Gallen „ 2 61 65
Lausanne „ 3 20 13
Genève „ 4 63 19

CHEMISCH-TECHNISCHE WERKE A.G. MUTTENZ-BASEL
gegründet 1887 USINES TECHNICO-CHIMIQUES S.A. MUTTENZ-BALE
Aeltestes und leistungsfähigstes Unternehmen dieser Branche

ASEOL •
Altöl-Regenerierung

Von uns behandelte Altöle können wie Frischöle wieder verwendet werden

ADOLF SCHMIDS ERBEN A.G. BERN

Holzschutz

gegen tierische und pflanzliche Schädlinge durch Konservieren mit

Teeröl oder E-K.

SCHWEIZ. GESELLSCHAFT FÜR HOLZKONSERVIERUNG A.G. ZOFINGEN

Gelenkketten jeder Art anerkannt gut u. preiswert
Kettenräder
Gelenkkettenfabrik in Luzern A.G
Tel. 21696 u. 24565
gefl. Preisliste verlangen

Christen Betonsprossenfenster
W. CHRISTEN & CIE., Zementwarenfabrik
SCHÄNZLI bei Basel

SCHIEBETORE
Neuzeitliche Konstruktion, einfach, solid, billig, für Garagen, Lagerhäuser etc.

WEITERE SPEZIALITÄTEN:
Patentierte Kipptore, patentierte, gekuppelte Flügeltore mit automatischer Arretierung.
Prospekte.

H. KISSLING
Eisenbau A.G. BERN

Dipl.
Bauingenieur
E. T. H.

30 Jahre, Schweizer (Offizier), in ungekündigter Stellung, mit Bureau- und Bauplatzpraxis, sucht sich zu verändern. In Frage kommt nur Dauerstellung in Ingenieur-Bureau oder Unternehmung. — Offerten unter Chiffre G. H. 394 an Guggenbühl & Huber, Verlag, Zürich.

RAUSCHER & STOECKLIN A.G., SISSACH
FABRIK ELEKTR. APPARATE UND TRANSFORMATOREN

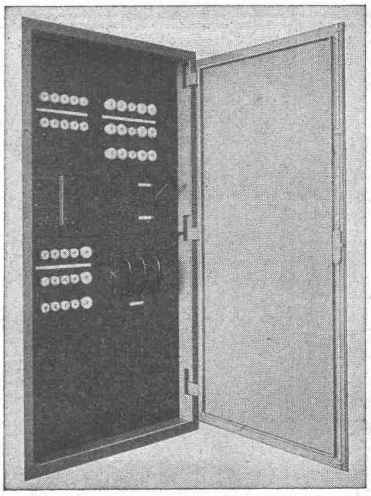

Schaltschrank
putzbündige
Montage

Kraft- u. Lichtverteilanlagen
Schaltapparate

SBC
Zürich
. . . Die Baufach-Ausstellung Talstr. 9 überrascht durch ihre Reichhaltigkeit; sie kann jedem Interessenten empfohlen werden . . .

Erfinder
beratet fachgemäss über Patent-Erwirkung und -Verwertung im In- und Auslande die Firma PERUHAG, Schwanengasse 4, Bern, Tel. 2.35.04. Agenturen in allen grösseren Städten. — Verlangen Sie Prospekte

Nicht frieren müssen Sie, wenn die knappen Brennmaterial-Vorräte rationell ausgenützt werden. Vergessen wird aber oft, dass nur ein guter Zug und ein trockenes Kamin eine einwandfreie Verbrennung gewährleisten. Unser **Kaminaufsatz „Spezial"** verbunden mit dem neuen pat. **Wetterschutzdeckel** schützt das Kamin vor Nässe u. Schnee-Einfall, u. sichert Ihnen guten Kaminzug u. daher rationelle Verbrennung. Zudem wird das Kamin-Innere vor Nässe u. Versottung geschützt.

Für Bestellungen nur Kaminaussenmasse angeben.

Alle Formate von 5 zu 5 cm Aussenmass erhältlich.

Spezialbeton A.-G.
Staad 21.34 Basel 25.936

Kunststeinwerke
Bern 46.511 Zürich 58.217

S. T. S. Schweizer. Technische Stellenvermittlung
Service Technique Suisse de placement
Servizio Tecnico Svizzero di collocamento
Swiss Technical Service of employment

ZURICH, Beethovenstr. 1 — Telephon: 35426 — Telegr.: STSINGENIEUR ZÜRICH.
Für Arbeitgeber kostenlos. Für Stellensuchende Einschreibgebühr 2 Fr. für 3 Monate.
Bewerber wollen Anmeldebogen verlangen. *Auskunft* über offene Stellen und *Weiterleitung* von Offerten erfolgt *nur gegenüber Eingeschriebenen.*

MASCHINEN-ABTEILUNG

279 **Dipl. Maschinen-Techniker.** Nordostschweiz. S. 24. Okt.
659 **Techniker od. Praktiker,** Westschweiz. S. 24. Okt.
859 **Betriebs-Techniker,** für Konstruktion u. Ausführung von Fabrikationseinrichtungen u. Maschinenumbauten. Baldigst. Zentralschweiz.
861 **Dipl. Elektro- od. Maschinen-Techniker,** mit Kenntnissen im Bauwesen, für Unterhalt, Umbau u. Reparaturen der Fabrikgebäude, sowie Ueberwachung der maschinellen u. elektrischen Anlagen. Baldigst. Ostschweiz.
863 **Dipl. Elektro-Ingenieure u. -Techniker,** für Versuchslokal, für elektrische Maschinen u. Apparate. Baldigst. Ostschweiz.
865 **Maschinen-Techniker,** für Konstruktionsbureau einer Textilmaschinenfabrik. Baldigst. Ostschweiz.
867 **Maschinen-Ingenieur,** für Spezialwerkzeugmaschinen Nordostschweiz.
869 **Dipl. Maschinen-Techniker,** für allgem. Maschinenbau. Ostschweiz.
871 **Heizungs-Techniker.** Sofort. Zürich.
873 **Sanitär-Techniker,** mit Praxis in Projekt u. Ausführung. Sofort. Zürich.
875 **Maschinen-Techniker,** für allgem. techn. Aufgaben, auch Eisen- u. Holzkonstruktionen. Baldigst. Zentralschweiz.
877 **Maschinen-Techniker.** Baldigst. Nordostschweiz.
879 **Chemiker** (Analytiker), für chem. Laborator. der Metallprüfungs-Abt. Schweiz.

BAU-ABTEILUNG

714 **Kultur-Ingenieur od. Grundbuch-Geometer,** mit Praxis für Feld- u. Bureautätigkeit. Südostschweiz.
974 **Pat. Geometer,** als Associé in Ingenieurbureau. Kt. Graubünden, italienische Sprachkenntnisse erwünscht.
978 **Hochbau-Techniker,** als Platzvertr. (Aussenreklamen). Ostschweiz. S. 26. Sept.
1048 **Bau-Ingenieur** (Statiker). Zentralschweiz. S. 10. Okt.
1076 **Tiefbau-Techniker.** Ostschweiz. S. 17. Okt.
1110 **Bau-Ingenieure od. Tiefbau-Techniker.** Zentralschweiz. S. 24. Okt.
1120 **Ingenieur.** Ostschweiz. S. 31. Okt
1126 **Innenarchitekt,** als Mitarbeiter. Schweiz. S. 31. Okt.
1136 **Vermessungs-Techniker.** Zentralschweiz. S. 31. Okt.
1202 **Hochbau-Techniker,** mit Bureau- u. Bauplatzpraxis. Sofort. Ostschweiz.
1204 **Hochbau-Techniker,** vorl. für Bureau. Sofort. Ostschweiz.
1208 **Hochbau-Techniker,** für Bureautätigkeit. Sofort. Kt. Zürich.
1210 **Tiefbau-Techniker ev. Ingenieur,** für Absteckungs- u. zeichn. Arbeiten von Strassenprojekten. Ostschweiz.
1212 **Techniker od. Geometer,** für Vermessungsarbeiten u. topogr. Aufnahmen. Kt. Zürich. Sofort. Ostschweiz.
1214 **Hochbau-Techniksr,** mit Praxis für Ausführungspläne. Sofort. Innerschweiz

---

Wir suchen für unsern **Unfallverhütungsdienst** einen

DIPL.

MASCHINEN-INGENIEUR

(E. T. H.)

zur Vornahme von Inspektionen in verschiedenen Industrien.
Erfordernisse: Schweizerbürger, Alter 30 bis 40 Jahre, umfassende technische Kenntnisse, leichte Auffassungsgabe, Gewandtheit in der schriftlichen Berichterstattung, Kenntnis der deutschen und französischen Sprache.
Schriftliche Angebote mit Lebenslauf und Gehaltsansprüche richte man an

Schweiz. Unfallversicherungsanstalt, Luzern.

GASWERK DER STADT ZÜRICH

Die Stelle des

DIREKTORS

ist neu zu besetzen. In Frage kommt Maschinen-Ingenieur oder Chemiker mit gründlicher Kenntnis des Gasfaches und kaufmännischer Erfahrung.

Besoldung 9720 Fr. bis 13680 Fr. plus Teuerungszulage. Der Stadtrat kann die Besoldung um einen Fünftel, der Gemeinderat kann sie um einen Drittel erhöhen. Pensions- und Hinterbliebenen-Versicherung.

Anmeldungen mit Angaben über Ausbildung und bisherige Tätigkeit sind **bis 1. Dezember 1942** zu richten an den **Vorstand der Industriellen Betriebe der Stadt Zürich, Amtshaus II, Bahnhofquai 5, Zürich 1.**

Zürich, den 9. November 1942.

DER VORSTAND
der Industriellen Betriebe der Stadt Zürich.

Bei Erteilung eines Jahresauftrages (52 Anzeigen) kostet diese Fläche, Grösse 1/32 Seite, **Fr. 9 80.**

Leistungsfähiges, seriöses Unternehmen sucht

tüchtige, praktisch und theoretisch **erfahrene**

Zivilingenieure

zur Beratung und Besprechung von:

I. Heizapparate und Ventilatoren für Raumheizungen, Entlüftungen und Klimatisierungs-Anlagen.

II. Reduktionsgetriebe für alle Uebersetzungsverhältnisse, Leistungen bis zu 50 PS.

Streng vertraulich!

Anmeldungen sind zu richten unter Chiffre C 10921 X an Publicitas Genf.

Gesucht die nachstehend verzeichneten Einzelnummern folgender Zeitschriften:

„Der Stahlbau“: Jahrgang 1938: Heft 20, 23;
Jahrgang 1940: Heft 14, 15;
Jahrgang 1941: Heft 8, 9, 16, 17 u. 18.

„Die Bautechnik“: Jahrgang 1940: Heft 33;
Jahrgang 1941: Heft 26 u. 27.

Offerten unter Chiffre G. H. 393 an Guggenbühl & Huber, Zürich.

Für Strassen- und Tiefbauarbeiten in **UNGARN** werden jüngere

Bau-Ingenieure

gesucht. — Offerten sind zu richten an die

INTERNATIONALE STUAG, Nüschelerstrasse 44, ZÜRICH.

Wallerdichte Beläge

Spezial-Unternehmen:

Frick-Glass, Zürich-Altstetten

FÜR HÖCHSTE ANFORDERUNGEN
SCHINDLER AUFZÜGE
SCHINDLER & Cie. A.G. LUZERN. GEGR. 1874
8350

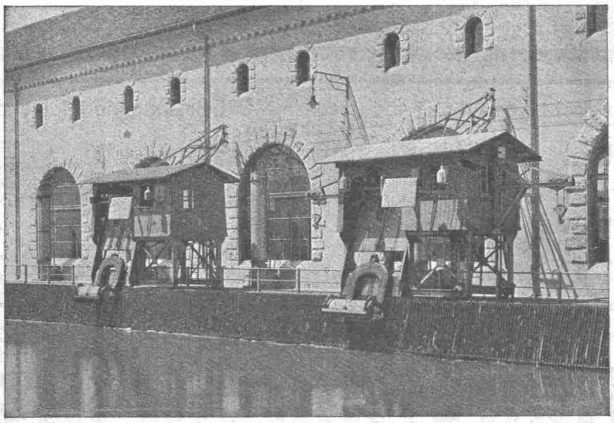

MASCHINENFABRIK
JONNERET FILS AINÉ - GENF
Gegründet 1850
Spezialität:
Rechenreinigungsmaschinen
In- und Auslandpatente

Eternit
FASSADENSCHIEFER
bester Schutz eines Holzhauses gegen Fäulnis und Feuersgefahr. Die hübschen, eingebrannten Farben ersparen die periodisch immer zu erneuernden Anstriche.
Eternit A-G. NIEDERURNEN TELEPHON 4 15 55

Druck von JEAN FREY, A.G., ZURICH. — Imprimé par S.A. JEAN FREY, ZURICH.