Objekttyp: **Advertising**

Zeitschrift: **Schweizerische Bauzeitung**

Band (Jahr): **121/122 (1943)**

Heft 3

PDF erstellt am: **24.05.2024**

Nutzungsbedingungen

Die ETH-Bibliothek ist Anbieterin der digitalisierten Zeitschriften. Sie besitzt keine Urheberrechte an den Inhalten der Zeitschriften. Die Rechte liegen in der Regel bei den Herausgebern.
Die auf der Plattform e-periodica veröffentlichten Dokumente stehen für nicht-kommerzielle Zwecke in Lehre und Forschung sowie für die private Nutzung frei zur Verfügung. Einzelne Dateien oder Ausdrucke aus diesem Angebot können zusammen mit diesen Nutzungsbedingungen und den korrekten Herkunftsbezeichnungen weitergegeben werden.
Das Veröffentlichen von Bildern in Print- und Online-Publikationen ist nur mit vorheriger Genehmigung der Rechteinhaber erlaubt. Die systematische Speicherung von Teilen des elektronischen Angebots auf anderen Servern bedarf ebenfalls des schriftlichen Einverständnisses der Rechteinhaber.

Haftungsausschluss

Alle Angaben erfolgen ohne Gewähr für Vollständigkeit oder Richtigkeit. Es wird keine Haftung übernommen für Schäden durch die Verwendung von Informationen aus diesem Online-Angebot oder durch das Fehlen von Informationen. Dies gilt auch für Inhalte Dritter, die über dieses Angebot zugänglich sind.

Ein Dienst der *ETH-Bibliothek*
ETH Zürich, Rämistrasse 101, 8092 Zürich, Schweiz, www.library.ethz.ch

http://www.e-periodica.ch

BAND 121 NR. 3 16. JANUAR 1943

SCHWEIZERISCHE BAUZEITUNG

WOCHENSCHRIFT FÜR ARCHITEKTUR / INGENIEURWESEN / MASCHINENTECHNIK

REVUE POLYTECHNIQUE SUISSE

ORGAN DES SCHWEIZERISCHEN INGENIEUR- UND ARCHITEKTEN-VEREINS
UND DER GESELLSCHAFT EHEMAL. STUDIERENDER DER EIDG. TECHN. HOCHSCHULE
GEGRÜNDET 1883 VON ING. A. WALDNER / HERAUSGEGEBEN VON ING. C. JEGHER

G.E.P.- u. S.I.A.-Mitgl., b. Verlag: Schweiz 40 Fr., Ausland 48 Fr. jährl.; Nicht-Mitglieder: Schweiz 48 Fr.; Ausland 60 Fr., postamtlich abonniert 48 Fr. zuzüglich Gebühren. / Einzel-Nr. Fr. 1.20

VERLAG C. & W. JEGHER, ZÜRICH
Dianastrasse 5 / Postcheck VIII 6110
Telephon: 34507 ▪ In Kommission bei Rascher & Cie., Zürich u. Leipzig

Anzeigen durch MOSSE-ANNONCEN AG., Zürich, Limmatquai 94 - Basel, Marktplatz 18
Anzeigenpreis: Ganze Seite 240 Fr., Seitenteile nach Tarif - Teuerungszuschlag zur Zeit 15 %

SCHIEBEBÖDEN · ISOLIERPLATTEN · DACHVERSCHALUNGEN · HALLEN- UND INDUSTRIEBAUTEN · BARACKENBAU

Durisol

A.-G. FÜR LEICHTBAUSTOFFE - DIETIKON - TEL. 918666

GLASDACH
KITTLOS MIT BLEIBANDEN

Ausführung auf Holz, Eisen und Beton
Umdecken gekitteter Glasdächer

JAKOB SCHERRER ZÜRICH 2
Allmendstrasse 5/7 Telephon 57.980

Vollständige
ZEICHEN-EINRICHTUNGEN

Zeichentische, Zeichenmaschinen, Zeichen-Registraturen und -Schränke, Plan-Einfassverfahren, Bogenlampen, Lichtpause- u. Kopier-Einrichtungen

Sämtliches Zeichenmaterial wie Zeichen-Papiere, -Geräte, -Instrumente, Normalienblätter, Reisszeuge und Reissbretter, Rechenschieber.

Gebrüder Scholl AG Zürich Poststrasse 3 Tel. 35710 Seit 1865

Scholl

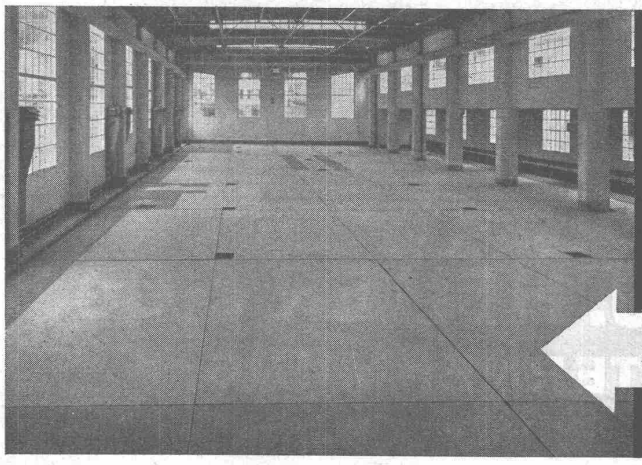

WALO BERTSCHINGER
Bauunternehmung Zürich
Abteilung Spezialbetonbeläge

Ausführung in Kieserling Spezialbeton

151

Gesundes Wohnen

in Ihrem Heim, Behaglichkeit im Café und Kino, gediegene Ruhe in Theater, Konzert und Kirche, wohltuende Geräuschlosigkeit in Büro, Spitälern und Sanatorien werden maßgebend von der Art des Bodens beeinflußt und am besten mit dem Schweizer

Kortisit - Korkparkett

erreicht. Es ist der geradezu ideale Boden, weil warm, schalldämpfend, gleitsicher, elastisch, sehr leicht zu reinigen und dauerhaft. Dabei stellt sich Kortisit im Preise nicht höher als ein anderer erstklassiger Belag. Verlangen Sie Muster u. Preise v. der

Kork AG Dürrenäsch

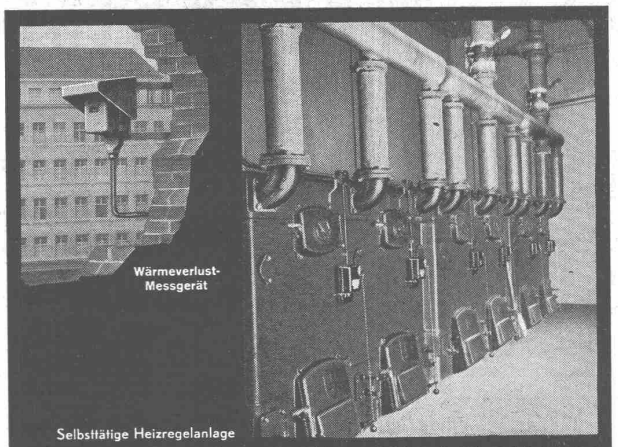

Selbsttätige Heizregelanlage

BRENNSTOFF SPAREN

durch selbsttätige Heizregelung.

- Wirtschaftlichster Heizbetrieb.
- Richtige Raumtemperatur.
- Vereinfachte Bedienung.

Verlangen Sie unsern Sonderprospekt H

LANDIS & GYR ZUG

Abteilung für wärmetechnische Apparate Jn - 2077

Blei

Hartblei

Stemmblei

Blei-Platten

Lötzinn

—

Metallum A.G. Pratteln

OFENFABRIK

KOHLER A.-G.

METT-BIEL

WIR FABRIZIEREN:

KACHELÖFEN

BAU-KERAMIK

KERAMIK-SCHRIFTEN

CHEMINÉES

WALTER J. HELLER & Co.

BAUUNTERNEHMUNG

BERN — SCHLOSSTRASSE 119 — TEL. 2 20 36

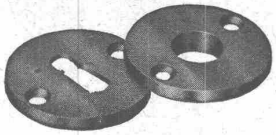

Schweizer Baubeschläge

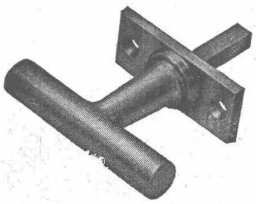

INCA

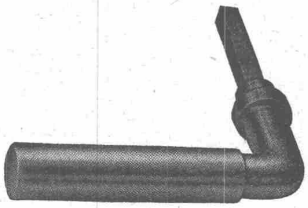

Wir liefern alle kuranten Beschläge in erstklassiger Ausführung.

INJECTA

A.-G. Spritzgusswerke und Apparatefabrik

TEUFENTHAL b. AARAU **Telephon 3 82 77**

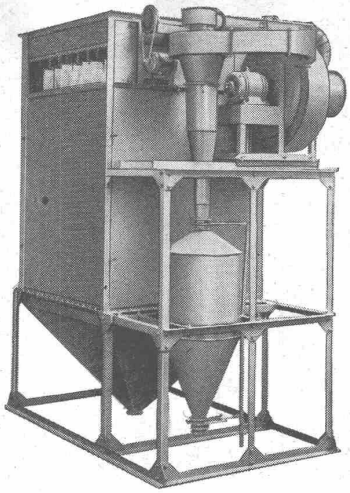

Neuzeitliche Staubausscheidung durch

Meidinger-

Staubausscheider

mit und ohne Stoff-Filter, für alle Staubarten

H. Meidinger & Cie., Basel 4

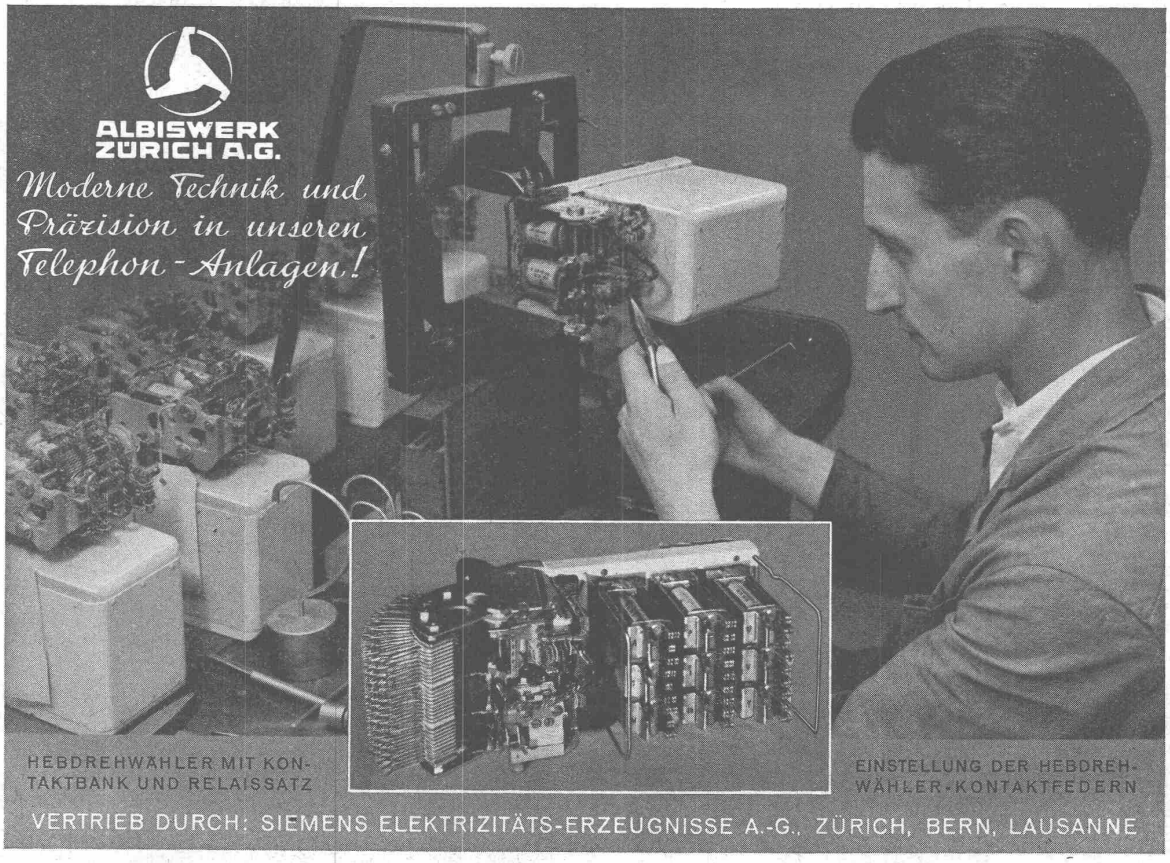

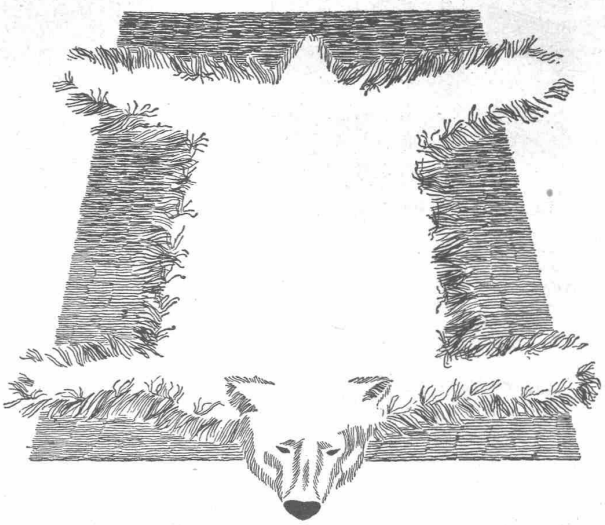

Warum hält der Backstein warm?

Was tut der Eisbär, um sich gegen die ungeheure Kälte des arktischen Klimas zu schützen? Er kleidet sich in Luft. Er trägt einen zottigen Pelz, der zur Hauptsache — luftgefüllte Zwischenräume enthält. Diese unbeweglich eingeschlossene Luft ist es, die den Abfluss der Körperwärme verhütet und als Schutz gegen die eindringende Kälte wirkt.

Ähnlich verhält es sich beim Backstein: Auch seine wärmehaltende Kraft beruht auf hunderttausend feinen und feinsten Hohlräumen, die beim Brennen entstehen. Der Backstein ist porös und darin liegt das Geheimnis seiner Güte.

Generationen vor uns kannten diese naturgegebenen und einzigdastehenden Vorzüge des Backsteins. Es gibt auch heute noch keinen besseren Baustoff für unser Klima. Bau-Moden kommen und gehen — der Backstein überdauert sie alle. Mit Recht sagt man: Wer mit Backstein baut, baut gut!

ZÜRCHER ZIEGELEIEN AG.

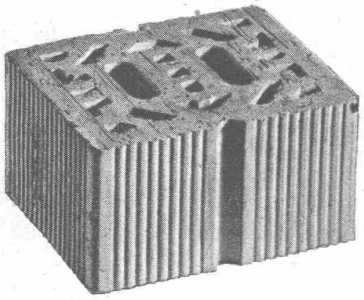

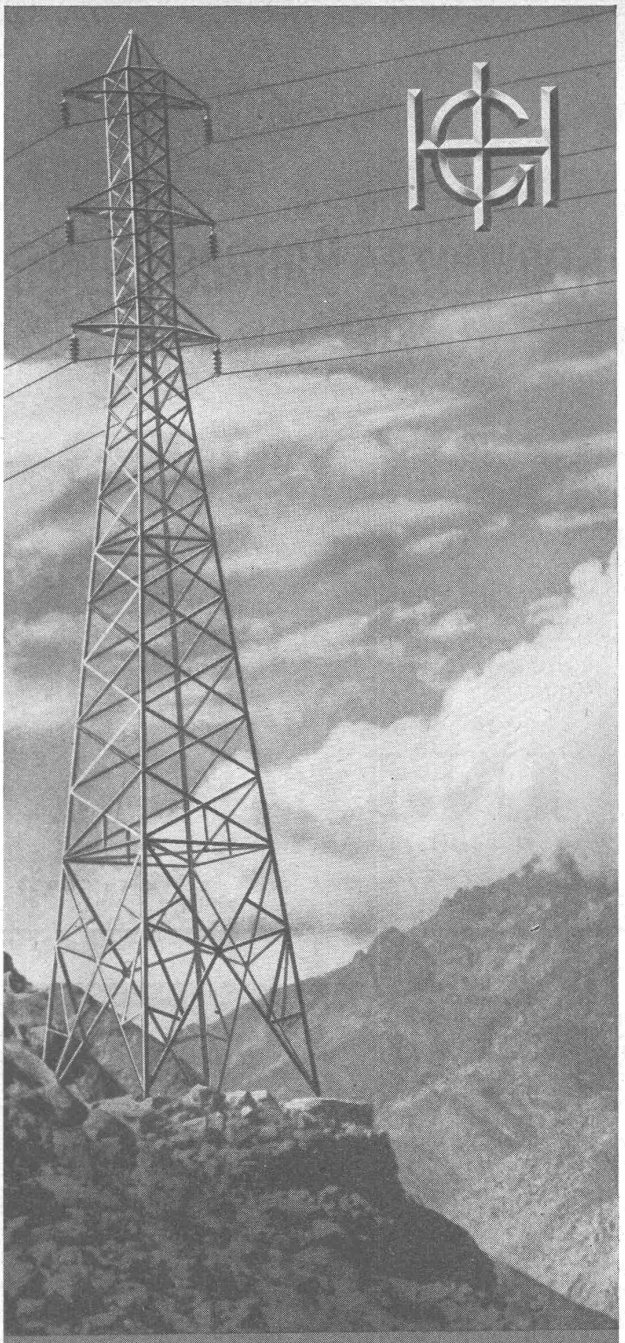

STAHLMASTE

in allen Abmessungen für Hochspannungsleitungen Seilbahnen und Funkstationen

GHH

GUTEHOFFNUNGSHÜTTE OBERHAUSEN - RHLD.

Vertretung für die Schweiz:

FRANZ HANIEL A.G., BASEL, Centralbahnstraße 9