Objekttyp: **Advertising**

Zeitschrift: **Schweizerische Bauzeitung**

Band (Jahr): **121/122 (1943)**

Heft 4

PDF erstellt am: **24.05.2024**

Nutzungsbedingungen

Die ETH-Bibliothek ist Anbieterin der digitalisierten Zeitschriften. Sie besitzt keine Urheberrechte an den Inhalten der Zeitschriften. Die Rechte liegen in der Regel bei den Herausgebern.
Die auf der Plattform e-periodica veröffentlichten Dokumente stehen für nicht-kommerzielle Zwecke in Lehre und Forschung sowie für die private Nutzung frei zur Verfügung. Einzelne Dateien oder Ausdrucke aus diesem Angebot können zusammen mit diesen Nutzungsbedingungen und den korrekten Herkunftsbezeichnungen weitergegeben werden.
Das Veröffentlichen von Bildern in Print- und Online-Publikationen ist nur mit vorheriger Genehmigung der Rechteinhaber erlaubt. Die systematische Speicherung von Teilen des elektronischen Angebots auf anderen Servern bedarf ebenfalls des schriftlichen Einverständnisses der Rechteinhaber.

Haftungsausschluss

Alle Angaben erfolgen ohne Gewähr für Vollständigkeit oder Richtigkeit. Es wird keine Haftung übernommen für Schäden durch die Verwendung von Informationen aus diesem Online-Angebot oder durch das Fehlen von Informationen. Dies gilt auch für Inhalte Dritter, die über dieses Angebot zugänglich sind.

Ein Dienst der *ETH-Bibliothek*
ETH Zürich, Rämistrasse 101, 8092 Zürich, Schweiz, www.library.ethz.ch

http://www.e-periodica.ch

BAND 122 NR. 4 24. JULI 1943

SCHWEIZERISCHE BAUZEITUNG

WOCHENSCHRIFT FÜR ARCHITEKTUR / INGENIEURWESEN / MASCHINENTECHNIK

REVUE POLYTECHNIQUE SUISSE

ORGAN DES SCHWEIZERISCHEN INGENIEUR- UND ARCHITEKTEN-VEREINS
UND DER GESELLSCHAFT EHEMAL. STUDIERENDER DER EIDG. TECHN. HOCHSCHULE
GEGRÜNDET 1883 VON ING. A. WALDNER / HERAUSGEGEBEN VON ING. C. JEGHER

G.E.P.- u. S.I.A.-Mitgl., b. Verlag: Schweiz 40 Fr., Ausland 48 Fr. jährl.; Nicht-Mitglieder: Schweiz 48 Fr.; Ausland 60 Fr., postamtlich abonniert 48 Fr. zuzüglich Gebühren. / Einzel-Nr. Fr. 1.20

VERLAG C. & W. JEGHER, ZÜRICH
Dianastrasse 5 / Postcheck VIII 6110
Telephon: 34507 ▪ In Kommission bei Rascher & Cie., Zürich u. Leipzig

Anzeigen durch MOSSE-ANNONCEN AG., Zürich, Limmatquai 94 - Basel, Marktplatz 18
Anzeigenpreis: Ganze Seite 240 Fr., Seitenteile nach Tarif - Teuerungszuschlag zur Zeit 15 %

Fenster

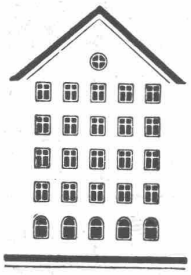

Kiefer Zürich

BAUBESCHLÄGE
MÖBELBESCHLÄGE
WERKZEUGE

Besichtigen Sie bitte meine Ausstellung in der Baumuster-Centrale, Talstrasse 9

F. Bender.
ZÜRICH, Oberdorfstrasse 9 und 10, Tel. 2 71 92

A.-G. für Grundwasserbauten, Bern
Bohrpfähle nach eigenem Verfahren

SCHIEBEBÖDEN · ISOLIERPLATTEN · DACHVERSCHALUNGEN · HALLEN- UND INDUSTRIEBAUTEN · BARACKENBAU

Durisol
A.-G. FÜR LEICHTBAUSTOFFE - DIETIKON - TEL. 918666

Das heutige Tempo erfordert verlässliches Werkzeug!

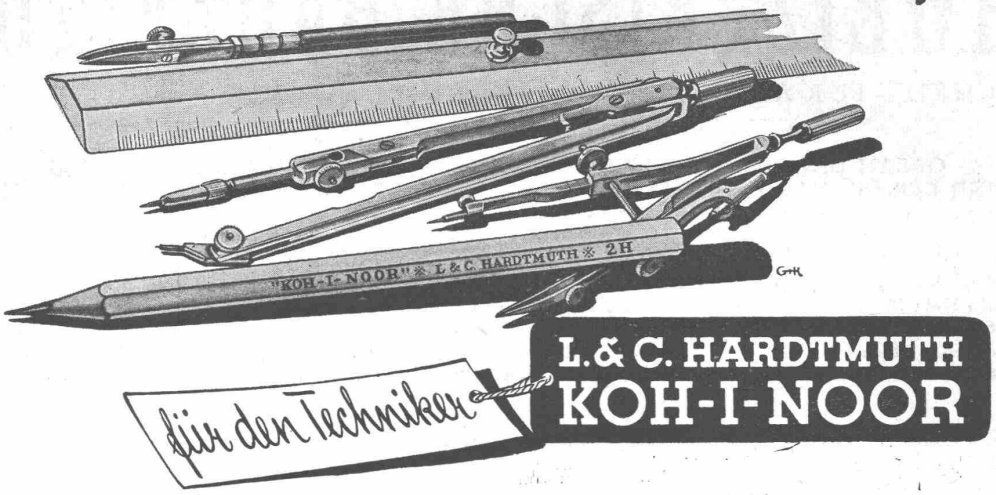

Auch auf den Bleistift kommt es an!

Der „KOH-I-NOOR"-Stift – seit 50 Jahren das *erprobte* Werkzeug des technischen Zeichners – erfüllt in Bezug auf Präzision und Wirtschaftlichkeit die höchsten Anforderungen der Praxis.

Trotz

Rohstoffmangel

lieferbar!

Hydrasfalt

Hydrasfalt speziell für feuchte Flächen

Inertol

gegen Grundwasser, Erdfeuchtigkeit, Bodensäuren

erhältlich bei allen Filialen der Handelsgenossenschaft und den Baumaterialienhandlungen

Inertolwerke

Siegfried Keller & Co., Wallisellen-Zch.

Telephon 93 21 14

Dilatit-Korksteinplatten

sind ein überragendes Isoliermittel für Kühlanlagen und im Hochbau!

Wanner & Co. A.-G., Horgen

Dilatit-Korksteinfabrik

KORK

Marke Frigorit

KORKSTEINWERKE A.G.
KÄPFNACH-HORGEN

Gelochte und gepresste Bleche

H. HEER & CO.,
OLTEN
Tel. 5 40 29

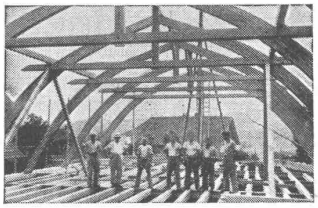

Hetzerbalken
Hetzerträger
Hetzerbinder

gerade und gebogene erstellen prompt

A. J. EGGSTEIN SÖHNE & Cie
HOLZBAUUNTERNEHMUNG
LUZERN

KLINKER

braun, rot, gelb für Böden, Wandbelag, Cheminées, Fassaden

A. G. Verblendsteinfabrik Tel. 72404 Lausen

Ständige Ausstellung unserer Erzeugnisse in der SCHWEIZER BAU-CENTRALE ZÜRICH, TALSTRASSE 9, BÖRSENBLOCK (Eintritt frei)

Isolier- und Pressholzplatten

in nur prima Ausführung liefern

BRAUN-BRÜNING & Cie AG., BASEL

Besichtigen Sie bitte unsere Ausstellung in der Schweizer Baumuster-Zentrale, Zürich 1, Talstrasse 9

ASEOL

SCHMIERMITTEL

Sie finden bei uns sämtliche Schmiermittel für das Baugewerbe in bewährter Qualität. Offerte und Referenzen bereitwilligst durch Telephon Bern (031) 2 78 44.

ADOLF SCHMIDS ERBEN AG. BERN

Heag

Metall-Spritzapparate

Zum Zerstäuben von Metalldrähten aller Art, zur Herstellung von Metallüberzügen auf Metall, Holz, Stein, Glas usw.

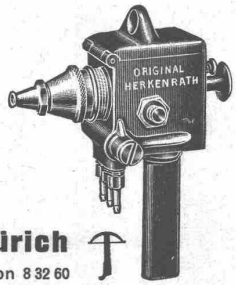

Eigenfabrikat — Lizenzfrei

Franz Herkenrath AG., Zürich
Stampfenbachstr. 85 Telephon 8 32 60

Genossenschaft für Spengler-, Installations- und Dachdeckerarbeit ZÜRICH

Zeughausstrasse 43 - Telephon 3 48 47 - Zürich 4

Spenglerarbeiten / Sanitäre Installationen / Bedachungen (Flach- u. Steildächer jeder Art) / Reparaturen

geräuschlose

Ventilatoren

Luftkonditionierung

Lufttrocknung Luftbefeuchtung

Ventilatoren f. Luftschutzräume. Industrielle Entstaubungs-Apparate

Geräuschlose Elektromotoren

H. Meidinger & Cie, Basel 4

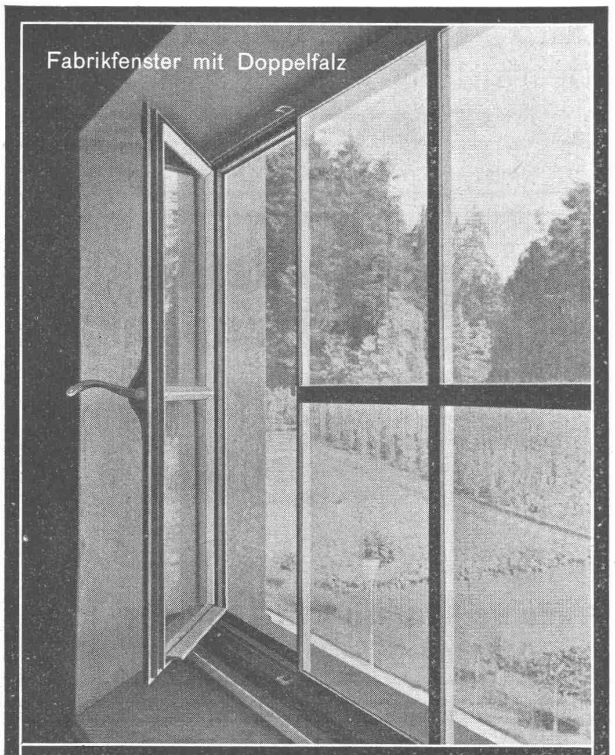

GEILINGER & CO.
Eisenbau–Werkstätten
WINTERTHUR

Wärmetechnische Mess- und Regelgeräte

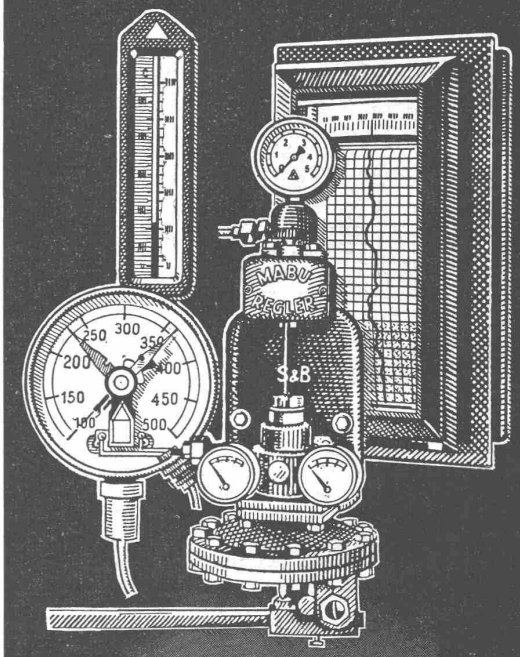

MESSGERÄTE

ANZEIGE- UND SCHREIBGERÄTE FÜR DRUCK, ZUG, TEMPERATUR, FEUCHTIGKEIT, FLÜSSIGKEITSSTAND

Druckmesser jeder Art, Zugmesser, mechan. und elektr. Thermometer, elektr. Fernmeßanlag., Starkstrom-Kontaktgeräte f. Warn- u. Regelanl. Hygrometer, Flüssigkeitsanzeiger

REGELGERÄTE

SELBSTTÄTIGE REGELANLAGEN FÜR DRUCK, TEMPERATUR, MENGE, FLÜSSIGKEITSSTAND

Druckminder- u. Überströmventile, thermostat. Temperatur-Regler, Präzisions-Regler für alle Zwecke, Schwimmer-Ventile und -Regler, automat. ferngesteuerte Ventile

MANO

MANOMETER A.-G.
ZÜRICH-OERLIKON
ANDREASSTASSE 9 · TELEPHON-Nr. 66466