Objekttyp: **Advertising**

Zeitschrift: **Schweizerische Bauzeitung**

Band (Jahr): **123/124 (1944)**

Heft 12

PDF erstellt am: **24.05.2024**

**Nutzungsbedingungen**

Die ETH-Bibliothek ist Anbieterin der digitalisierten Zeitschriften. Sie besitzt keine Urheberrechte an den Inhalten der Zeitschriften. Die Rechte liegen in der Regel bei den Herausgebern.
Die auf der Plattform e-periodica veröffentlichten Dokumente stehen für nicht-kommerzielle Zwecke in Lehre und Forschung sowie für die private Nutzung frei zur Verfügung. Einzelne Dateien oder Ausdrucke aus diesem Angebot können zusammen mit diesen Nutzungsbedingungen und den korrekten Herkunftsbezeichnungen weitergegeben werden.
Das Veröffentlichen von Bildern in Print- und Online-Publikationen ist nur mit vorheriger Genehmigung der Rechteinhaber erlaubt. Die systematische Speicherung von Teilen des elektronischen Angebots auf anderen Servern bedarf ebenfalls des schriftlichen Einverständnisses der Rechteinhaber.

**Haftungsausschluss**

Alle Angaben erfolgen ohne Gewähr für Vollständigkeit oder Richtigkeit. Es wird keine Haftung übernommen für Schäden durch die Verwendung von Informationen aus diesem Online-Angebot oder durch das Fehlen von Informationen. Dies gilt auch für Inhalte Dritter, die über dieses Angebot zugänglich sind.

Ein Dienst der *ETH-Bibliothek*
ETH Zürich, Rämistrasse 101, 8092 Zürich, Schweiz, www.library.ethz.ch

**http://www.e-periodica.ch**

BAND 124 NR. 12 16. SEPTEMBER 1944

# SCHWEIZERISCHE BAUZEITUNG

WOCHENSCHRIFT FÜR ARCHITEKTUR / INGENIEURWESEN / MASCHINENTECHNIK

REVUE POLYTECHNIQUE SUISSE

ORGAN DES SCHWEIZERISCHEN INGENIEUR- UND ARCHITEKTEN-VEREINS
UND DER GESELLSCHAFT EHEMAL. STUDIERENDER DER EIDG. TECHN. HOCHSCHULE
GEGRÜNDET 1883 VON ING. A. WALDNER / HERAUSGEGEBEN VON ING. C. JEGHER

G.E.P.- u. S.I.A.-Mitgl., b. Verlag: Schweiz 40 Fr., Ausland 48 Fr. jährl.; Nicht-Mitglieder: Schweiz 48 Fr.; Ausland 60 Fr., postamtlich abonniert 48 Fr. zuzüglich Gebühren. / Einzel-Nr. Fr. 1.20

VERLAG C. & W. JEGHER, ZÜRICH
Dianastrasse 5 / Postcheck VIII 6110
Telephon: 23 45 07 ▪ In Kommission bei Rascher & Cie., Zürich u. Leipzig

Anzeigen durch MOSSE-ANNONCEN AG., Zürich, Limmatquai 94 - Basel, Marktplatz 18
Anzeigenpreis: Ganze Seite 240 Fr., Seitenteile nach Tarif - Teuerungszuschlag zur Zeit 15 %

Aufzüge Lerch
für Briefe, Speisen, Waren
erstellt
Aug. Lerch, Zürich
Oetenbachgasse 5 Tel.: 23 30 00

BERCHTOLD & CO.
THALWIL TEL. (051) 92 05 01
HEIZUNG
WARMWASSER / LÜFTUNG
INDUSTRIE-HEIZUNG
HEISSWASSER STATT DAMPF

TIEFBAU · STRASSENBAU · INDUSTRIEBÖDEN · ANSCHLUSSGELEISE
WALO BERTSCHINGER
BAUUNTERNEHMUNG ZÜRICH

A.-G. für Grundwasserbauten, Bern
Bohrpfähle nach eigenem Verfahren

GLASDACH
KITTLOS MIT BLEIBANDEN
Ausführung auf Holz, Eisen und Beton
Umdecken gekitteter Glasdächer
JAKOB SCHERRER SÖHNE
Allmendstrasse 5/7 Tel. 57.980 ZÜRICH 2

SRO KUGELLAGER VERKAUFSBUREAU ZÜRICH
der Kugellagerwerke J. Schmid-Roost A.-G.
Nachf. Schmid & Co. Zürich
Telephon 25 89 66 Bleicherweg 7

14

Sie bauen!

Sind bestimmte Räume gegen Feuergefahr zu sichern? Die Cerberus - Feuermeldeanlage stellt Brände in ihrem Entstehen fest und alarmiert schon bei geringer Entwicklung von Verbrennungsgasen.

Wir helfen Ihnen bei der Planung der elektrischen Installationen gerne und unverbindlich und erstellen Ihnen jedes Projekt.

Baumann, Koelliker
& Co. AG. ZÜRICH 1 Sihlstr. 37
Telephon 23 87 83

LADESCHALTER
für die selbsttätige Ladung und den Schutz von Akkumulatoren

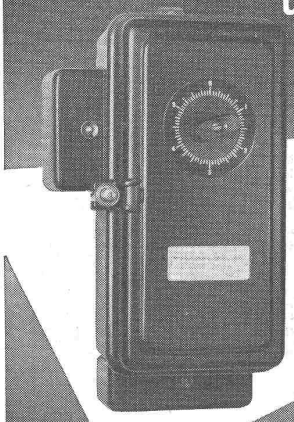

SAUTER
FR. SAUTER A.G. Fabrik elektr. Apparate BASEL

JÄGGI

Eine der vielen ausgeführten Anlagen:
Sihlpost Zürich

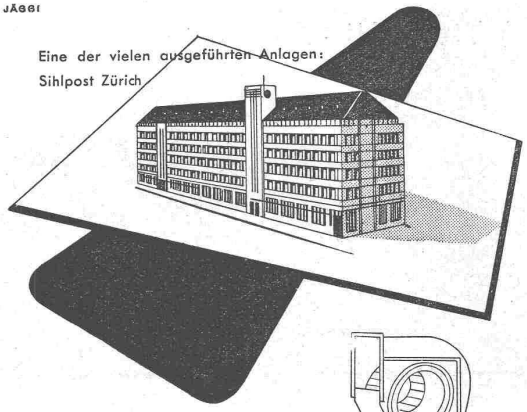

Frischluft- und Klimaanlagen
für öffentliche Gebäude, Industrie, Gaststätten usw. werden von uns projektiert und ausgeführt.
Prospekte und Referenzlisten senden wir Interessenten gerne.

SIFRAG BERN
SPEZIALAPPARATEBAU & INGENIEURBUREAU FREI AG.
KONSUMSTR. 4 TEL. 54 22 22

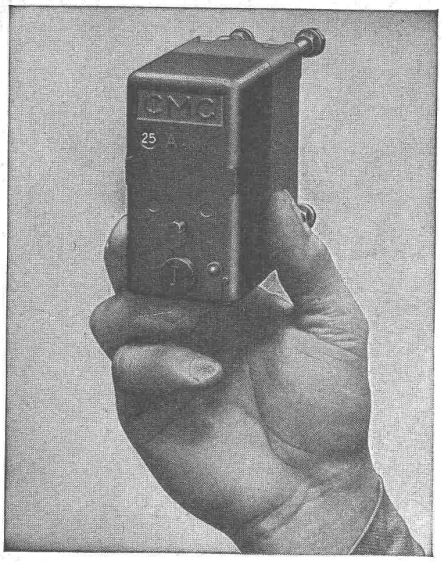


# CARL MAIER & Cie SCHAFFHAUSEN

Fabrik elektrischer Apparate und Schaltanlagen

## CMC - Kleinautomaten

(Installations-Selbstschalter)

**schützen** Leitungen und Apparate vor Ueberlast und Kurzschluss,
**ersetzen** Sicherungen und gleichzeitig auch den Schalter,
**sind lieferbar** ein-, zwei-, dreipolig, mit oder ohne Nulleiter,
**haben** eine grosse Abschaltleistung d. h. über 3000 Amp., 500 V ∿.

Verlangen Sie unsere Liste 304 BZ

**H**fertige **H**ohlbohrer

NOTZ & CO. A.G. BIEL

**SBC ZÜRICH**
Die ständige Baufach-Ausstellung Talstr. 9 wird geschätzt, weil sie in allen Baufragen praktisch und interessant orientiert.
Eintritt frei!
Tel. 7 38 26

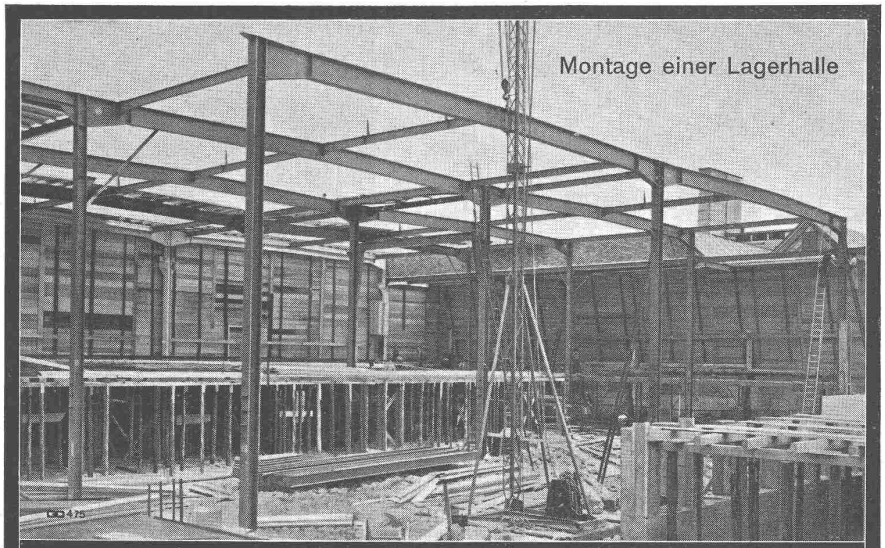


GEILINGER & CO. Eisenbau-Werkstätten WINTERTHUR

# GEBRÜDER RÜTTIMANN

AKTIENGESELLSCHAFT FÜR ELEKTRISCHE UNTERNEHMUNGEN

**ZUG**

Fern- 042
Telephon: 41125

## Spezialgeschäft für Frei- und Kabelleitungen jeder Art.

**Schwebebahnen.** **Trolleybus- und Bahnleitungen.**

SIEMENS

STROMRICHTER

FÜR BATTERIELADUNG (STARTER-, ELEKTROFAHRZEUG-, NOTSTROM-BATTERIEN), SENDE-ANLAGEN, BAHNEN, LABORATORIEN, MAGNETE, KUPPLUNGEN, AUFSPANNFUTTER, GALVANISCHE- UND ELEKTROLYTISCHE BÄDER, KOHLENBOGENLAMPEN, RELAIS U. S. W.

FABRIKATION IN UNSERER GLASBLÄSEREI
ZÜRICH 5, AUSSTELLUNGSSTRASSE 25

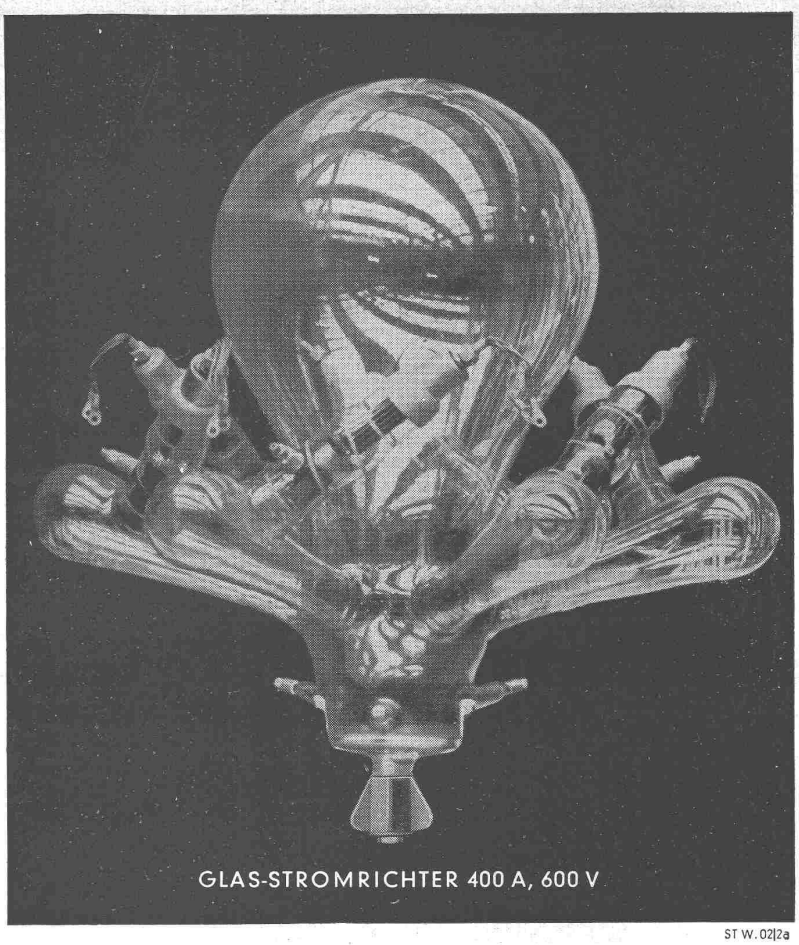
GLAS-STROMRICHTER 400 A, 600 V

ST W. 02|2a

SIEMENS ELEKTRIZITÄTS-ERZEUGNISSE AG
ABT. SIEMENS-SCHUCKERT
ZÜRICH · LÖWENSTRASSE 35 · TEL 53600

STEINZEUG
das beste Kanalisationsmaterial

Schweizer. Steinzeug-Röhren-Fabrik A.-G. Schaffhausen
Steinzeugfabrik Embrach A.-G. Embrach

hochsäurefest
frostsicher
glatte Oberfläche
höchster Widerstand gegen Abschliff
hohe Druckfestigkeit

4-42

Ein halbes Jahrhundert Erfahrung