Objekttyp: **Advertising**

Zeitschrift: **Schweizerische Bauzeitung**

Band (Jahr): **127/128 (1946)**

Heft 23

PDF erstellt am: **04.06.2024**

Nutzungsbedingungen

Die ETH-Bibliothek ist Anbieterin der digitalisierten Zeitschriften. Sie besitzt keine Urheberrechte an den Inhalten der Zeitschriften. Die Rechte liegen in der Regel bei den Herausgebern.
Die auf der Plattform e-periodica veröffentlichten Dokumente stehen für nicht-kommerzielle Zwecke in Lehre und Forschung sowie für die private Nutzung frei zur Verfügung. Einzelne Dateien oder Ausdrucke aus diesem Angebot können zusammen mit diesen Nutzungsbedingungen und den korrekten Herkunftsbezeichnungen weitergegeben werden.
Das Veröffentlichen von Bildern in Print- und Online-Publikationen ist nur mit vorheriger Genehmigung der Rechteinhaber erlaubt. Die systematische Speicherung von Teilen des elektronischen Angebots auf anderen Servern bedarf ebenfalls des schriftlichen Einverständnisses der Rechteinhaber.

Haftungsausschluss

Alle Angaben erfolgen ohne Gewähr für Vollständigkeit oder Richtigkeit. Es wird keine Haftung übernommen für Schäden durch die Verwendung von Informationen aus diesem Online-Angebot oder durch das Fehlen von Informationen. Dies gilt auch für Inhalte Dritter, die über dieses Angebot zugänglich sind.

Ein Dienst der *ETH-Bibliothek*
ETH Zürich, Rämistrasse 101, 8092 Zürich, Schweiz, www.library.ethz.ch

http://www.e-periodica.ch

Repetitions-Theodolit WILD T1

Glaskreise 360° od. 400g
Genauigkeit 1/10 Minute
Gewicht 4,850 kg

Anwendungsgebiet:
Tachymetrie
Kleintriangulationen
Bauarbeiten
Bergbau

Weitere Modelle:
T0, T2, T3, T4

Verlangen Sie Prospekte

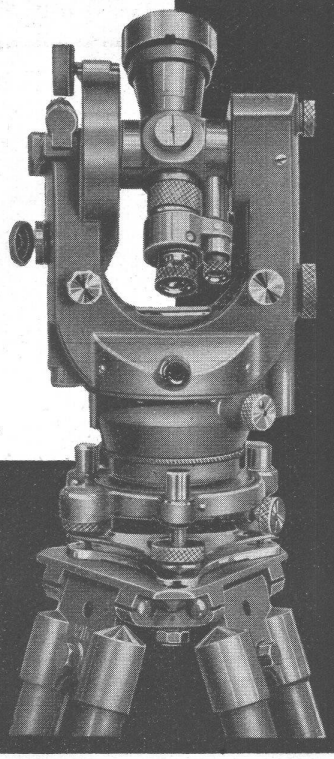

WILD HEERBRUGG

Verkaufs-AG.
Heinrich Wild's
geodätische Instrumente
Heerbrugg (Schweiz)

Schweizer-Blei-Siphons

gezogene Ausführung

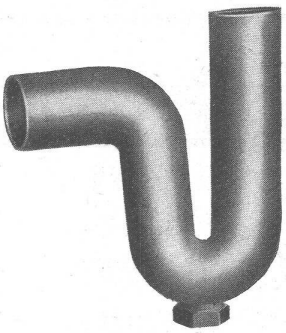

Innerer ⌀ 30—60 mm
Wandstärke 1,5—5 mm

in allen
Normal-Ausführungen

WEKA

Nahtlos gezogene Bleibogen mit beliebig langen Schenkeln

Spezial-Anfertigungen nach Muster oder Zeichnungen

Verlangen Sie von Ihrem Grossisten immer das
Schweizer Fabrikat

WEKA G. m. b. H. Wetzikon-Zürich
Telephon 97 83 02

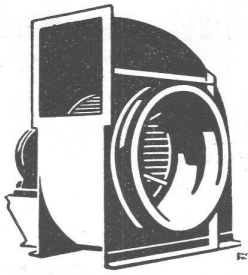

geräuschlose

Ventilatoren

Luftkonditionierung
Lufttrocknung Luftbefeuchtung

Industrielle Entstaubungs-Apparate

Geräuschlose Elektromotoren

H. Meidinger & Cie, Basel 4

GÖHNER TÜREN + FENSTER NORMEN

Wir haben die Anzahl unserer Normen von 67 auf 157 Typen erhöht

Diese grosse Auswahl von NORM-Typen schliesst daher ein schablonenhaftes Bauen aus und ermöglicht überdies Einsparungen auf den Baukosten.

Göhner-Normen bieten volle Gewähr für Qualität.

Verlangen Sie den Spezialkatalog von
Ernst Göhner AG. Zürich, Telefon (051) 24 17 80
Büro Bern: Fabrikstrasse 27, Tel. (031) 2 32 99
Büro St. Gallen: Werner Geisser, Lindenstrasse 73
Telefon (071) 2 57 52
Repr. à Genève: Norba S. A. R. L., Case postale 114
Gare Cornavin, Téléphone (022) 2 55 54

BAUBESCHLÄGE
MÖBELBESCHLÄGE
WERKZEUGE

Besichtigen Sie bitte meine Ausstellung in der Baumuster-Centrale, Talstrasse 9

F. Bender.
ZURICH, Oberdorfstrasse 9 und 10, Tel. 32 71 92

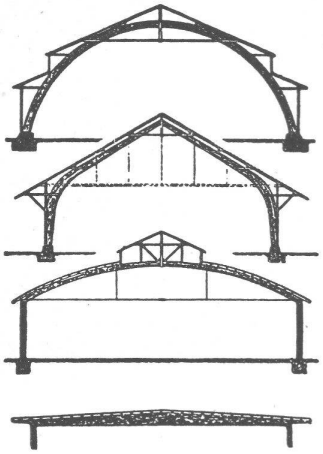

B. ZÖLLIG
SÖHNE
Holz-
Konstruktionen
ARBON

Spezialität:
AUSFÜHRUNG in der
HETZERBAUWEISE
FÜR LAGER-, TURN- UND FABRIKHALLEN
LEHRGERÜSTE UND KIRCHEN
RISSFREIE SÄULEN

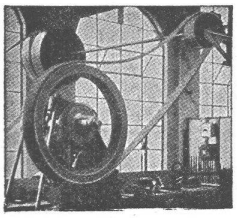

Keilriemen
Treibriemen

PIEUVRE-Riemen
für Spannrollenersatz
Leder-, Gummi-, Balata-, Kamelhaar- und endlos gewobene Gummiband-Riemen
Transportbänder für höchste Ansprüche
RAUCH-Stahldraht-, JACKSON-Verbinder etc.
PROTOLIN - Adhäsionsfett mit verblüffender Wirkung

E. RAUCH Werkstätte für techn. Produkte MEILEN 5
Tel. (051) 02 73 57

MAMMUT
Isolierstoff für Hoch- u. Tiefbau

Asphalt-Emulsion AG Zürich

Telephon 25 88 66 erstellt zuverlässig Löwenstrasse 11

TURICUM
Teerfreie Dachpappe

Terrassen, Flachdächer, Grundwasser-Isolierungen

UTO-
Aufzüge

Moderne Ausführung
Geräuschloser Lauf
Grösste Unfallsicherheit

UTO
Aufzug- und Kranfabrik A.-G.
ZÜRICH 9

TURBINES HYDRAULIQUES
POUR TOUTES CHUTES ET TOUS DÉBITS

MODERNISATION
DE TOUTE INSTALLATION
HYDRO-ÉLECTRIQUE
ANCIENNE

TURBINE FRANCIS
DE 48900 CH
CHUTE 320 MÈTRES

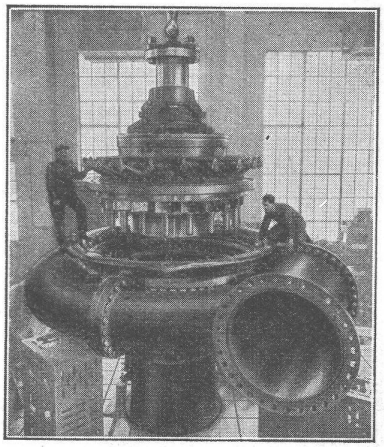

ATELIERS DES CHARMILLES S. A. GENÈVE
CHARMILLES

S. T. S. **Schweizer. Technische Stellenvermittlung**
Service Technique Suisse de placement
Servizio Tecnico Svizzero di collocamento
Swiss Technical Service of employment

ZÜRICH, Beethovenstr. 1 — Telephon: 23 54 26 — Telegr.: STSINGENIEUR ZÜRICH.
Für Arbeitgeber kostenlos. Für Stellensuchende Einschreibgebühr 2 Fr. für 3 Monate. Bewerber wollen Anmeldebogen verlangen. *Auskunft* über offene Stellen und *Weiterleitung* von Offerten erfolgt *nur gegenüber Eingeschriebenen.*

INDUSTRIE-ABTEILUNG

207 **Maschineningenieure** mit Praxis für Bahnbau (Berg-, Seilbahnen, Rangierwinden, Schrägaufz etc.) u. Schützenbau (Windwerke, Hebezeuge). Zentralschweiz.
463 **Lebensmittel-Chemiker** (Hochschule), sowie **Laborantin** für Labor. einer Lebensmittelfabrik. Baldmöglichst. Nordostschweiz.
465 **Dipl. Maschinentechniker** für allg. Maschinen- u. Apparatebau für chem. Industrie, Fabrikeinrichtungen. Ostschweiz.
467 **Maschinentechniker** für Mon ageüberwachung von Kühl- u Gefrieranlagen. Baldmöglichst. Ostschweiz.
471 **Maschineningenieure** mit kaufm. Kenntnissen für Verkauf von Maschinen u. techn. Ueberwachung von Mühlen. Schweiz. Handelsunternehm. für Argentinien.
475 **Dipl. Maschineningenieure** u. **-Techniker** mit Praxis im allg. Maschinenbau. Ostschweiz.
477 **Ingenieur** od. **Techniker,** Fachmann in Fabrikat. von Bleistiften u. Graphitminen. Portugiesisch erw. Brasilien. Off. auf Flugpostbewerbeform. der S. T. S.
479 **Konstrukteure** mit Praxis im Kessel- u. Apparatebau, sowie Stahlbau. Ostschw.
481 **Dipl. Maschinentechniker** mit Praxis im Vorrichtungsbau u. Kenntnisse im Normalien- u. Toleranzwesen. Ostschweiz.

BAU-ABTEILUNG

726 **Hochbautechniker.** Sofort. Innerschweiz. S. 30. März.
728 **Hochbautechniker.** Raschmöglichst. Zentralschweiz. S. 30. März.
734 **Hochbautechniker.** Ostschweiz. S. 30. März.
738 **Hochbautechniker.** Sofort. Ostschweiz. S. 30. März.
746 **Hochbautechniker.** Sofort. Nordschweiz. S. 30. März.
750 **Hochbautechniker.** Baldigst. Kt. Aargau. S. 6. April.
762 **Hochbautechniker.** Raschmöglichst. Zentralschweiz. S. 6. April.
766 **Hochbautechniker.** Sofort. Nordostschweiz. S. 6. April.
774 **Dipl. Hochbautechniker.** Zürich. S. 6. April.
776 **Hochbautechniker.** Sofort. Kt. Waadt. S. 6. April.
782 **Hochbauführer.** Sofort. Ostschweiz. S. 6. April.
1000 **Bauingenieur** (Ober-Ing.). Eintr. 1. Aug. 46. Zürich. S. 11. Mai.
1144 **Hochbauführer** (Technikum) mit Praxis im Hochbau. Kenntn. der engl. Sprache u. engl. Massystem. 23—30 Jahre, ledig. Gebot. zweijähr. Kontrakt mit bez. Hin- u. Rückreise. Bez. in engl. Währung, freie Station. Gewinnanteil. Westafrika.
1150 **Bauingenieur, Tiefbautechniker** mit Praxis für Büro im allg. Tiefbau u. stat. Berechnungen. Sofort. Zürich.
1152 **Tiefbautechniker** mit Praxis für Projektbearb. u. Bauführung von Strassenbauten. Baldmöglichst. Berner Oberland.
1154 **Hochbautechniker-Bauführer** für Projektbearbeit. u. Bauführung. Sofort. Kt. Aargau.
1156 **Eisenbetontechniker** für Berechnungen, Schalungs- u. Armierungspl., sowie Eisenlisten. Sofort. Zentralschweiz.
1160 **Bauingenieur,** Statiker u. Konstrukteur mit Praxis im Stahlhochbau. Ostschweiz.
1164 **Hochbautechniker** für Büro. Sofort. Westschweiz.
1166 **Hochbautechniker-Bauführer** für Büro. Sofort. Zürich.
1168 **Hochbautechniker** für Büro. Sofort. Zürich.
1170 **Dipl. Bauingenieur** mit Praxis für Projektbearb., Kostenvoranschl., Bauleitung von Wasserkraftanl. Französisch. Westschweiz.
1174 **Hochbautechniker** (Technikum) mit Praxis in Arch.-Büro, Maschinenschr. u. Stenograph. Ostschweiz.
1176 **Hochbautechniker** od. **Bauführer** zur Untersuchung u. Entwicklung neuer Bauarten, sowie für Ausführungspl. u. Bauführung. Sofort. Nähe Zürich.

Gesucht für **Britisch-Indien**

Kälte-Ingenieur oder -Techniker

Unverheiratete Bewerber mit englischen Sprachkenntnissen erhalten den Vorzug. Offerten mit Lebenslauf, Zeugnisabschriften und Photographie erbeten unter Chiffre **P. 3458 W. an Publicitas Winterthur.**

Ingenieurbureau

in Zürich, mit langjähriger In- und Auslandspraxis, spezialisiert im Strassen- und Brückenbau, Beton-, Eisenbeton- und Steinkonstruktionen,

übernimmt

Planungen, Neukonstruktionen, statische Berechnungen, Kostenvoranschläge, Gutachten, Beratungen für Hoch- und Tiefbauten.
Anfragen erbeten unter Chiffre Z. C. 3189 an Mosse-Annoncen, Zürich.

Angesehene **Maschinenfabrik und Giesserei** mittlerer Grösse sucht

Betriebsleiter

für ihren gesamten Betrieb.

Geboten wird: Ausbaufähige Lebensstellung mit Aussicht auf spätern Eintritt in die Direktion.
Verlangt wird: Gute Allgemeinbildung, Abschlussdiplom eines Technikums oder der ETH, längere Praxis in ersten Maschinenfabriken und Erfahrung als Leiter eines mittleren oder Betriebsassistent oder Abteilungschef eines grossen Werks, Organisationstalent und guter Umgang mit der Arbeiterschaft.

Angebote mit Lebenslauf, Lichtbild, Referenzen, Gehaltsansprüchen und Angaben des Eintrittstermins erbitten wir an Chiffre Z. O. 3242 Mosse-Annoncen, Zürich.

Gemeinde-Ingenieurstelle

Die politische Gemeinde Dietikon hat die Stelle eines

Gemeinde-Ingenieurs

mit Grundbuchgeometer-Patent auf 1. Oktober 1946 neu zu vergeben.

Erfordernisse: Diplom als Kultur- oder Bauingenieur mit eidg. Grundbuchgeometer-Patent, gute Ausweise über bisherige erfolgreiche praktische Betätigung auf dem Gebiete des Bau- und Vermessungswesens.

Schriftliche Anmeldungen mit Lebenslauf, Zeugnissen und Ausweisen sind unt. Angabe der Gehaltsansprüche bis 28. Juni 1946 an den Gemeinderat Dietikon zu richten. Persönliche Vorstellung erst auf Verlangen erwünscht.

Dietikon, den 29. Mai 1946.

Der Gemeinderat.

Architekt

mit grosser künstlerischer Vitalität, routiniert in Entwurf und Ausführung mit Praxis im In- und Ausland, sucht Tätigkeit als

Mitarbeiter

in Architektur-Bureau. Bevorzugt wird Westschweiz eventuell Ausland.
Offerten unter Chiffre Z. R. 3244 an Mosse-Annoncen, Zürich.

Architekturbureau in Zürich sucht selbständigen

Bauzeichner oder

Hochbautechniker

speziell für Ausführungspläne. Bei Eignung Dauerstelle. Offerten unter Chiffre Z. Z. 3228 an Mosse-Annoncen, Zürich.

Gesucht

Bauführer

für Um- und Erweiterungsbaute.
Offerten mit Angabe des Eintrittermins und der Gehaltsansprüche an

Walter Hunziker, Arch. BSA, **Brugg.**

Vermessungen u. Absteckungen

jeder Art übernimmt routinierter Ingenieur-Geometer in Zürich.
Anfragen unter Chiffre Z. E. 3233 an Mosse-Annoncen, Zürich.

Architekturbureau in Bern sucht für interessante Bauaufgaben zuverlässigen

Bautechniker-Bauführer

Verlangt werden: Gute Kenntnisse in Bauführung, Ausmass und Abrechnung, sauberer Zeichner.
Handgeschriebene Angebote mit Lebenslauf, Photo, Gehaltsanspruch und Angabe des frühesten Eintrittstermins sind zu richten unter Chiffre **S. 10690 Y. an Publicitas Bern.**

Gesucht gewissenhafter, aufgeschlossener

Hochbautechniker

oder

Bauführer

zur Mitarbeit bei der Untersuchung und Entwicklung neuer Bauweisen, für die Erstellung von Ausführungsplänen und für die Bauführung bei der Erstellung einiger Versuchshäuser. Eintritt sofort oder kurzfristig. Offerten unter Chiffre Z. F. 3234 an Mosse-Annoncen, Zürich.

Gesucht auf 1. Juli, ev. 1. August 1946

Ingenieur oder Techniker

Selbständiger Statiker (Holz, Stahl und speziell Eisenbeton) mit mehrjähriger Praxis. Ingenieurbüro Ostschweiz.
Offerten unter Chiffre Z. A. 3250 an Mosse-Annoncen, Zürich.

Nous cherchons pour notre bureau technique, un jeune

Dessinateur

bien au courant des travaux de menuiserie et de construction. Poste stable et bien rétribué. Faire offres: **Au Grand Passage S. A., Genève.**

Béton armé

On demande

INGENIEUR

bon staticien, ayant plusieurs années de pratique

DESSINATEUR

au courant du béton armé.
Faire offre avec références et prétentions à M. A. Sarrasin, ingénieur, 17, rue Haldimand à Lausanne.

Seit über 60 Jahren

steht die „Schweizerische Bauzeitung" als führendes technisch-wissenschaftliches Fachblatt im Dienste der Bau- und Maschinenbranche unseres Landes.

Architekt

Technikum- und Hochschulbildung, bestausgewiesener, flotter Entwerfer und Darsteller, selbständiger Bauleiter, mit Kenntnissen in Regional- und Ortsplanung, sprachenkundig, **wünscht sich zu verändern.** Zuschriften erbeten unter **H. 4584 Y. an Publicitas Bern.**

Gesucht auf 1. Juli 1946 oder später ein

Eisenbetonzeichner

mit mehrjähriger Praxis

Offerten sind mit Gehaltsansprüchen an das **Ingenieurbureau O. Ziegler,** Kaufhausgasse 2, **Basel,** zu richten.

Wir suchen einen jüngeren

Patent-Ingenieur

oder

Ingenieur mit guter Kenntnis des Patentwesens

Erforderlich: Abgeschlossenes Hochschulstudium, rasche Erfassung technischer Probleme auf dem Gebiet des Maschinenbaues, logischer Denker, absolute Beherrschung der deutschen Sprache, gute Kenntnisse in der franz. und engl. Sprache erwünscht.

Wir bitten um Offerten mit Angabe des Bildungsganges, Beschreibung der bisherigen Tätigkeit, Referenzen, Photo, Gehaltsansprüche usw.

Gebrüder Sulzer, Aktiengesellschaft, **Winterthur.**

KRIENS Bell

Wasserturbinen

Hebezeuge

Hydraulische Pressen

A.-G. der Maschinenfabrik von Theodor Bell & Cie., Kriens-Luzern

Photo-Atelier

für erstklassige Industrie-, Architektur- u. Werk-Aufnahmen

R. Bänninger

Beste Referenzen Zürich 3 Eichstrasse 22 Telefon 33 05 34

St. Margrether-Sandstein

Kennen Sie die Vorzüge meines Materials? Jegliche Steinhauerarbeiten, Tür- u. Fenstereinfassungen, Cheminées etc.

Verlangen Sie unverbindlich Offerte oder Vertreterbesuch.

STEINBRUCH - UND STEINMETZGESCHÄFT

E. GAUTSCHI St. Margrethen Tel. 7 34 86

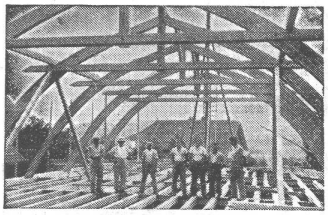

Hetzerbalken
Hetzerträger
Hetzerbinder

gerade und gebogene erstellen prompt

A. J. EGGSTEIN SÖHNE & Cie

HOLZBAUUNTERNEHMUNG

LUZERN

Telephon (041) 2 06 04

Nerol

Bituminöser Isolieranstrich gegen Bodensäure, kalt verwendbar, gebrauchsfertig.

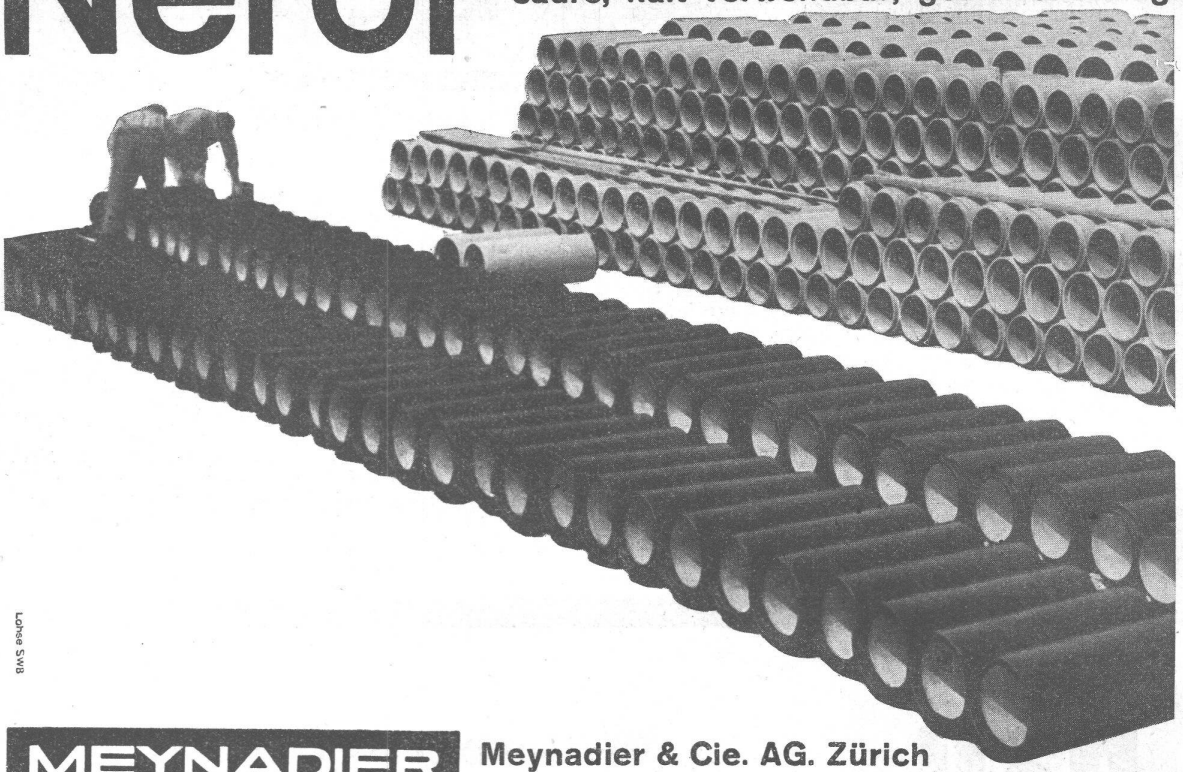

Lohse SWB

MEYNADIER

Meynadier & Cie. AG. Zürich
Vulkanstr. 110, Tel. 25 52 57, **Bern**, Seidenweg 24, Tel. 3 75 39

Wallerdichte Beläge

Spezial-Unternehmen:
Frick-Glass, Zürich-Altstetten

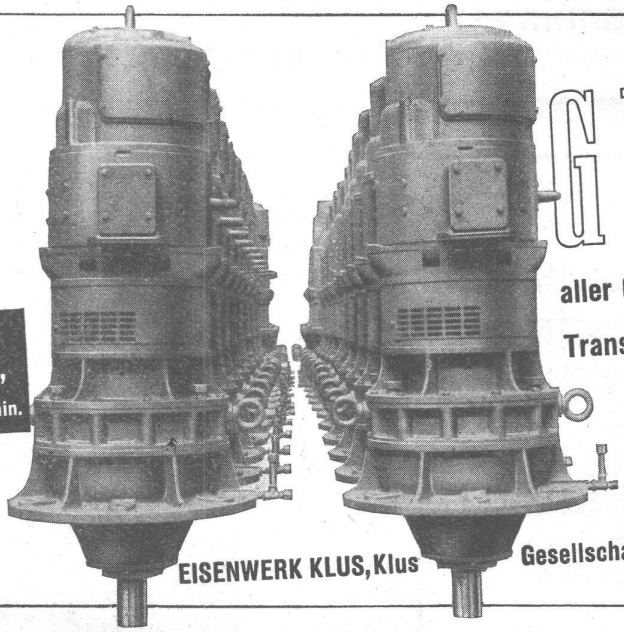

GETRIEBE

aller Grössen und für jeden Zweck.

Transmissionsorgane

Planetengetriebe zum Antrieb von Rührwerken, 1500/90 und 1500/25 U/min.

V ROLL N

EISENWERK KLUS, Klus

Gesellschaft der Ludw. von Roll'schen Eisenwerke A. G.

259

Druck JEAN FREY A.-G., ZÜRICH. — Imprimé S. A. JEAN FREY, ZURICH