Objekttyp: **Advertising**

Zeitschrift: **Schweizerische Bauzeitung**

Band (Jahr): **127/128 (1946)**

Heft 13

PDF erstellt am: **24.05.2024**

Nutzungsbedingungen

Die ETH-Bibliothek ist Anbieterin der digitalisierten Zeitschriften. Sie besitzt keine Urheberrechte an den Inhalten der Zeitschriften. Die Rechte liegen in der Regel bei den Herausgebern.
Die auf der Plattform e-periodica veröffentlichten Dokumente stehen für nicht-kommerzielle Zwecke in Lehre und Forschung sowie für die private Nutzung frei zur Verfügung. Einzelne Dateien oder Ausdrucke aus diesem Angebot können zusammen mit diesen Nutzungsbedingungen und den korrekten Herkunftsbezeichnungen weitergegeben werden.
Das Veröffentlichen von Bildern in Print- und Online-Publikationen ist nur mit vorheriger Genehmigung der Rechteinhaber erlaubt. Die systematische Speicherung von Teilen des elektronischen Angebots auf anderen Servern bedarf ebenfalls des schriftlichen Einverständnisses der Rechteinhaber.

Haftungsausschluss

Alle Angaben erfolgen ohne Gewähr für Vollständigkeit oder Richtigkeit. Es wird keine Haftung übernommen für Schäden durch die Verwendung von Informationen aus diesem Online-Angebot oder durch das Fehlen von Informationen. Dies gilt auch für Inhalte Dritter, die über dieses Angebot zugänglich sind.

Ein Dienst der *ETH-Bibliothek*
ETH Zürich, Rämistrasse 101, 8092 Zürich, Schweiz, www.library.ethz.ch

http://www.e-periodica.ch

BAND 128 NR. 13 28. SEPTEMBER 1946

SCHWEIZERISCHE BAUZEITUNG

WOCHENSCHRIFT FÜR ARCHITEKTUR / INGENIEURWESEN / MASCHINENTECHNIK

REVUE POLYTECHNIQUE SUISSE

ORGAN DES SCHWEIZERISCHEN INGENIEUR- UND ARCHITEKTEN-VEREINS
UND DER GESELLSCHAFT EHEMAL. STUDIERENDER DER EIDG. TECHN HOCHSCHULE
GEGRÜNDET 1883 VON ING. A. WALDNER / HERAUSGEGEBEN VON ING. W. JEGHER

S.I.A.- u. G.E.P.-Mitgl., b. Verlag: Schweiz 42 Fr., Ausland 48 Fr. jährl.; Nicht-Mitglieder: Schweiz 54 Fr.; Ausland 60 Fr., postamtlich abonniert 54 Fr. zuzüglich Gebühren. / Einzel-Nr. Fr. 1.30

VERLAG W. JEGHER, ZÜRICH
Dianastrasse 5 / Postcheck VIII 6110
Telephon: 23 45 07 ▪ In Kommission bei Rascher & Cie., Zürich u. Leipzig

Anzeigen durch MOSSE-ANNONCEN AG., Zürich, Limmatquai 94 - Basel, Marktplatz 18
Anzeigenpreis: Ganze Seite 240 Fr., Seitenteile nach Tarif - Teuerungszuschlag zur Zeit 15 %

Fenster

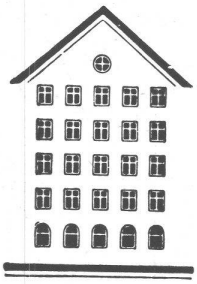

Kiefer Zürich

A.-G. für Grundwasserbauten, Bern

Kernbohrungen in unzusammenhängenden Bodenschichten

SCHIEBEBÖDEN · ISOLIERPLATTEN · DACHVERSCHALUNGEN · HALLEN- UND INDUSTRIEBAUTEN · BARACKENBAU

Durisol

A.-G. FÜR LEICHTBAUSTOFFE - DIETIKON - TEL. 918666

Inhalt:

161 Wiederaufbau der Rheinbrücke Chalampé, von *H. Werner* und *W. Kollros*. — 167 Städtebaukongress Bern 1946, von *A. Gnaegi*. — 169 Amerikanische Libération-Lokomotive für Frankreich, von *J. P. Baumgartner*. — 170 Mitteilungen: Schwedische Bauentwicklung. Ellioth-Lysholm-Kompressor. Wiederaufbaukonferenz Brüssel. Bautätigkeit in der Schweiz. Städtebau-Ausstellung Paris 1947. E.T.H. — 171 Wettbewerbe: Thun, Mendrisio, Cossonay, Moutier, Yverdon. — 172 Nekrologe: O. Bannwart. — 172 Mitteilung des S.I.A. betr. Form. 118. SVMT. Schiffahrtstage Basel.

Wallerdichte Beläge

Spezial-Unternehmen:

Frick-Glass, Zürich-Altstetten

UTO-Aufzüge

Moderne Ausführung

Geräuschloser Lauf

Grösste Unfallsicherheit

UTO

Aufzug- und Kranfabrik A.-G.

ZÜRICH 9

Ordnung im Betrieb

durch

UNION-

Werkzeugschränke

und

Werkbankschubladen

Union-Kassenfabrik A.-G.

ZÜRICH-ALBISRIEDEN

Telephon 25 17 58

NEONIT

das moderne Bindemittel mit breitester Verwendungsmöglichkeit für Anstriche in allen Zweigen des Maler- und Baugewerbes

Hermann A. Wünsche K.G., Zürich

Albisriederstrasse 357
Telephon 25 28 78

MD

Metallisieren im Spritzverfahren

auf alle Metalle

Hölzer, Presstoffe, Keramik etc. tragen wir homogene Schichten beliebiger Dicken auf mit ZINK ALUMINIUM BLEI KUPFER BRONZE MESSING EISEN STAHL etc.

Siegfried Keller + Co. Wallisellen-Zürich
Telephon (051) 93 21 14 Geleiseanschluss

KLINKER

braun, rot, gelb für
Böden, Wandbelag, Cheminées, Fassaden

AG. VERBLENDSTEINFABRIK LAUSEN

Telefon (061) 7 24 04

Ständige Ausstellung unserer Erzeugnisse in der SCHWEIZER BAUZENTRALE ZÜRICH, TALSTR. 9, BÖRSENBLOCK (Eintritt frei)

hb

WALTER J. HELLER & Co.

BAUUNTERNEHMUNG

BERN — SCHLOSSTRASSE 123 — TEL. (031) 51112

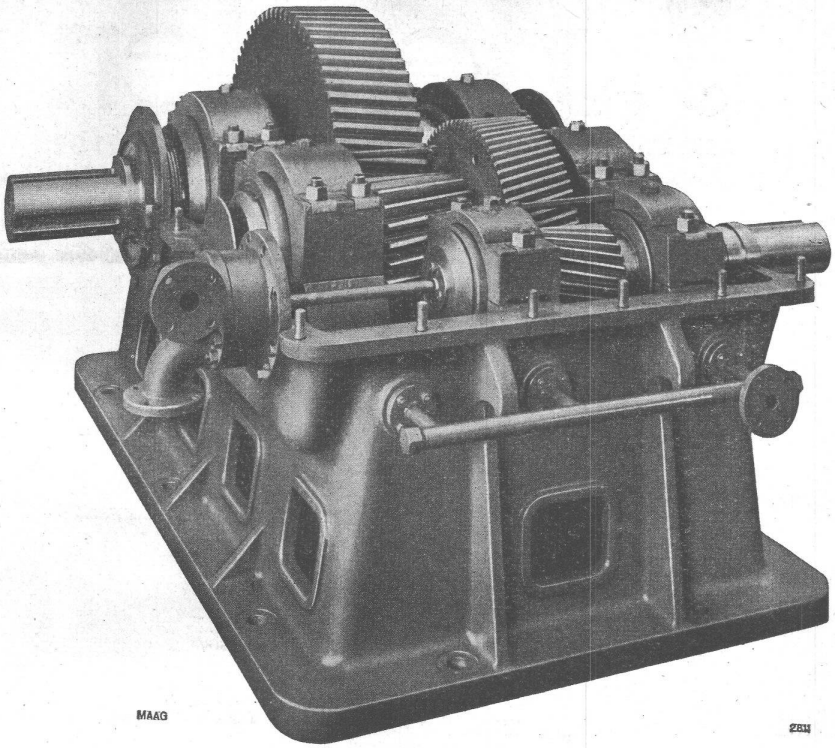

Zweistufiges MAAG-Reduktionsgetriebe für Walzwerk: 250 PS bei 750/68 U./Min. Alle Verzahnungen gehärtet und geschliffen.

MAAG-ZAHNRÄDER A.-G. ZÜRICH

SRO

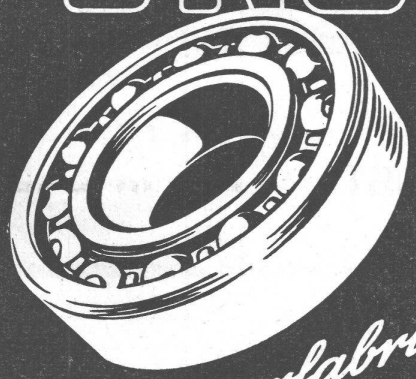

Das Schweizerfabrikat von Weltruf

SRO KUGELLAGER VERKAUFSBUREAU ZÜRICH
der Kugellagerwerke J. Schmid-Roost A.G. Nachfolger Schmid & Co.
Telephon (051) 25 89 66 Bleicherweg 7
SAFIA GENF, 8, Av. P. de Rochemont, Telephon (022) 48336
SAFIA BERN, Monbijoustrasse 16, Telephon (031) 23340

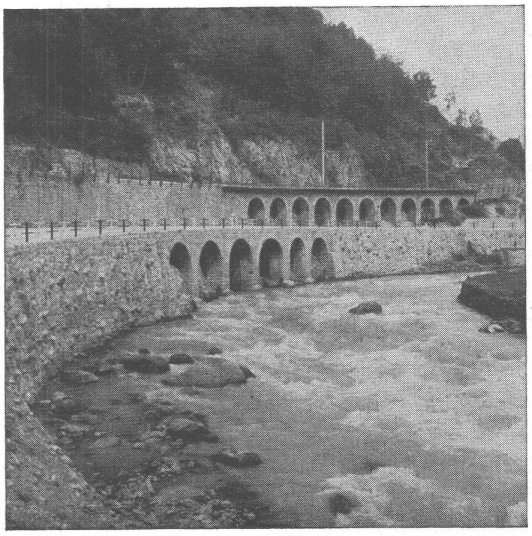

Stuag

Schweiz. Strassenbau- und Tiefbau-Unternehmung A.G.

BAUBESCHLÄGE
MÖBELBESCHLÄGE
WERKZEUGE

Besichtigen Sie bitte meine Ausstellung in der Baumuster-Centrale, Talstrasse 9

F. Bender.
ZÜRICH, Oberdorfstrasse 9 und 10, Tel. 32 71 92

Kranzit

Wetterschutz
für Holzfassaden, Jalousien etc. ein stets verbessertes Produkt. 10 Jahre Garantie.
Bitte Muster und Prospekt verlangen
Frid. Kränzlin, Luzern
Blumenrain 10 Tel. (041) 2 30 85

W. GLASER
DIPL. ING.
HOCH & TIEFBAU
SCHLIEREN, ZÜRICH

OFFRES D'EXPLOITATION DE BREVETS D'INVENTION
DÉRIAZ, KIRKER & Cie
CONSEILS EN PROPRIÉTÉ INDUSTRIELLE
MAISON FONDÉE EN 1877 GENÈVE

Die Inhaber folgender schweizerischer Patente wünschen zwecks Ausübung dieser Patente mit schweizerischen Gewerbsleuten in Verbindung zu treten.

214.373 Réchauffeur de l'air de combustion d'un foyer.
199.632 Appareil pour graisser les rails de chemins de fer.
190.010 Vehicule à chemins de roulement sans fin.
213.582 Verfahren zur Herstellung von gutsuspendierbaren pulverförmigen Kupferoxydchlorid-Präparaten für Pflanzenschutzzwecke.
229.379 Four pour la fusion du verre.
211.522 Procédé de moulage d'un article de joaillerie ou article similaire de ferme compliquée, et article obtenu au moyen de ce procédé.

Auskunft erteilen die Herren Patentanwälte
DERIAZ, KIRKER & Cie., 14, Rue du Mont-Blanc, Genf.

MOBILA
die ideale stopfbüchsenlose Umwälzpumpe für Zentralheizungen

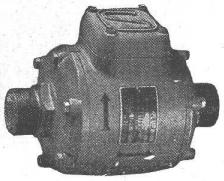

Kleintransformatoren
in fachmännischer Ausführung

E. Lapp & Co., Zürich 2
Transformatoren, Mobilapumpen
Seestrasse 417 Tel. 45 22 33

Erfahrene Spezialisten als Ihre Mitarbeiter!

Wir projektieren im Auftrag von Architekten und Bauherren sämtliche elektrischen Anlagen **neutral und unabhängig**, unter Berücksichtigung der technischen und wirtschaftlichen Verhältnisse, sowie der neuesten Errungenschaften der Technik.

Hoch- und Niederspannungsanlagen, Telephon- und Signalanlagen

PROJEKTA
Büro für Projektierung elektrischer Anlagen
Fronwagplatz 15, Schaffhausen, Telephon (053) 5 39 32

A. Wahlen A.G. Bern

liefern **sämtliche Baueisen,**
sowie alle **übrigen Baumaterialien**
Tel. 2 30 38

SCHWEIZ. SPRENGSTOFF A.-G. CHEDDITE

Fabriken in Liestal und Isleten (Kt. Uri) Bureau in Liestal Telephon 72.433 Telegr.-Adr.: Cheddite Liestal

liefert die bewährten

Sicherheitssprengstoffe: { **Gelatine Telsit, Spezial Gelatine Telsit, Cheddite und Gelatine Cheddite, sowie ungefrierbare Dynamite und Sprenggelatine**

Prima Sprengkapseln in Aluminium, Zündschnüre und Zubehör

Generalvertreter für die französische Schweiz: **Petitpierre & Grisel, Neuchâtel**

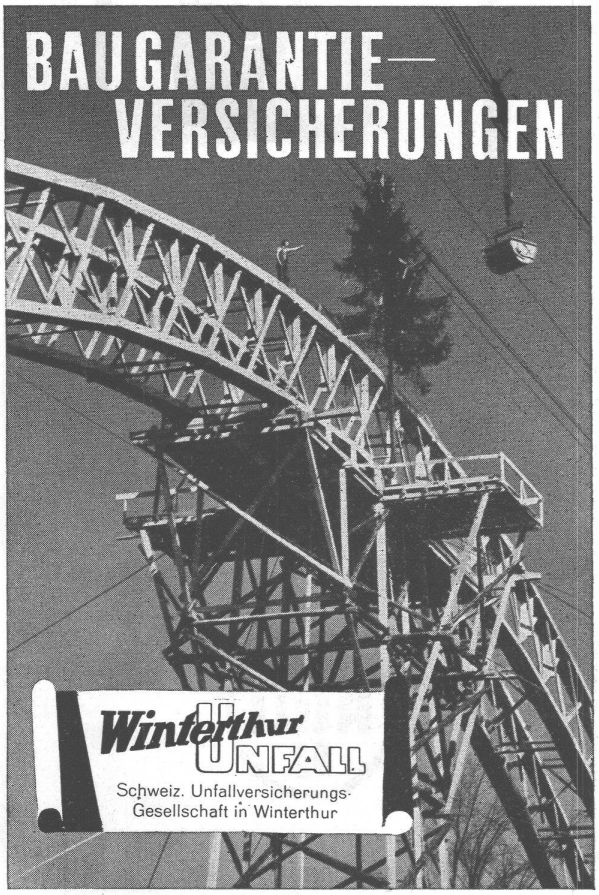

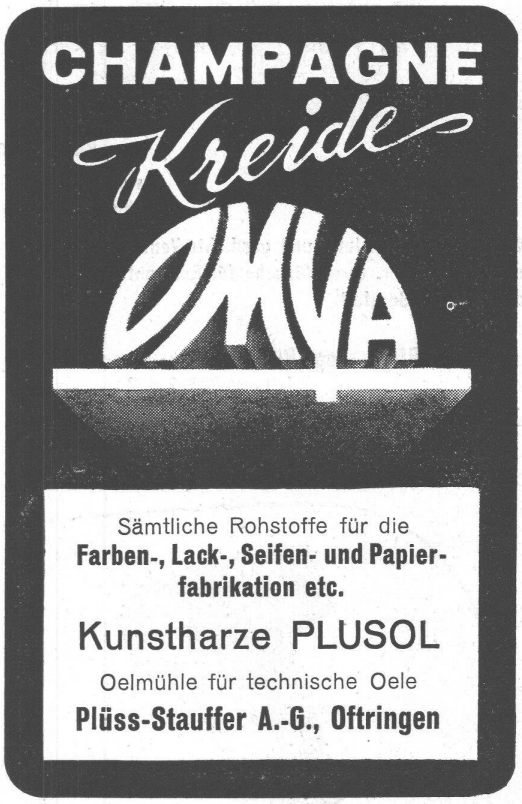

«FIX»

Neueste, selbstansaugende Zentrifugal-Pumpe für **universellen Gebrauch.** Einseitig offenes Laufrad, durchwegs **volle Durchgänge** u. einfachste **Ansaugvorrichtung** gewährleisten grosse Betriebssicherheit.

Modelle mit l. W. ∅ **25, 30, 50** bis zu einer Leistung von 300 lt/min. **prompt ab Lager,** grössere Pumpen kurzfristig lieferbar.

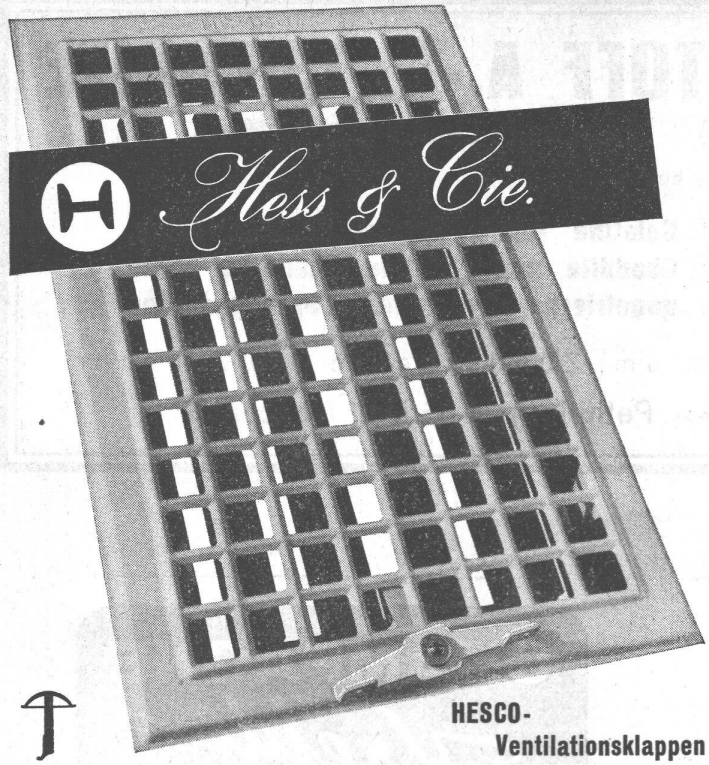

HESCO-Ventilationsklappen

weiss emailliert oder verzinkt, ohne Werkzeuge zerlegbar

Wir fabrizieren ferner luft- und gasdichte Ventilationsklappen, Ventilationsschieber und -Gitter. Ihre Wünsche für Extraanfertigungen aller Art prüfen wir mit grösster Sorgfalt.

Hess & Cie., Pilgersteg, Rüti (Zch.) Drahtzieherei, Metallwaren- u. Nagelfabrik
Telephon (055) 2 35 22

3

Den Weg des Praktikers begeht wer COLORMETAL-SIX ersteht

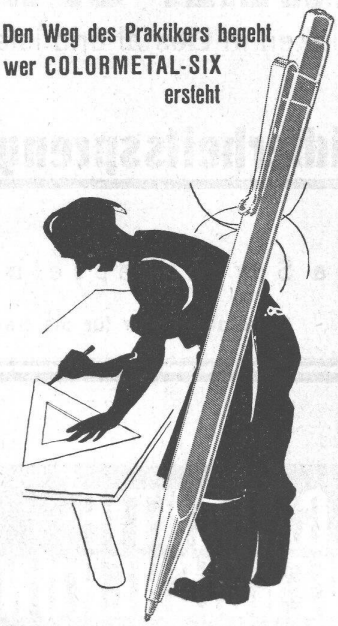

Der schweizerische
Sechsfarbenstift

Modell 0 Fr. 9.80
Modell 00 Fr. 12.50 } + **WUST**

In guten Papeterien

V ROLL N

Gesenkschmiede- und Pressartikel aller Art,
roh und bearbeitet

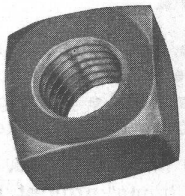

Gesellschaft der Ludw. von Roll'schen Eisenwerke A.G.
Werke in Gerlafingen (Hauptsitz), Klus, Choindez, Rondez, Olten, Bern