Objekttyp: **Advertising**

Zeitschrift: **Schweizerische Bauzeitung**

Band (Jahr): **127/128 (1946)**

Heft 5

PDF erstellt am: **24.05.2024**

Nutzungsbedingungen

Die ETH-Bibliothek ist Anbieterin der digitalisierten Zeitschriften. Sie besitzt keine Urheberrechte an den Inhalten der Zeitschriften. Die Rechte liegen in der Regel bei den Herausgebern.
Die auf der Plattform e-periodica veröffentlichten Dokumente stehen für nicht-kommerzielle Zwecke in Lehre und Forschung sowie für die private Nutzung frei zur Verfügung. Einzelne Dateien oder Ausdrucke aus diesem Angebot können zusammen mit diesen Nutzungsbedingungen und den korrekten Herkunftsbezeichnungen weitergegeben werden.
Das Veröffentlichen von Bildern in Print- und Online-Publikationen ist nur mit vorheriger Genehmigung der Rechteinhaber erlaubt. Die systematische Speicherung von Teilen des elektronischen Angebots auf anderen Servern bedarf ebenfalls des schriftlichen Einverständnisses der Rechteinhaber.

Haftungsausschluss

Alle Angaben erfolgen ohne Gewähr für Vollständigkeit oder Richtigkeit. Es wird keine Haftung übernommen für Schäden durch die Verwendung von Informationen aus diesem Online-Angebot oder durch das Fehlen von Informationen. Dies gilt auch für Inhalte Dritter, die über dieses Angebot zugänglich sind.

Ein Dienst der *ETH-Bibliothek*
ETH Zürich, Rämistrasse 101, 8092 Zürich, Schweiz, www.library.ethz.ch

http://www.e-periodica.ch

Präzisions-
Bau- und Möbelbeschläge

INCA

Neusilber
Inca-Bonal, Aluminiumbeschläge
Inca-RZ 30, Zinklegierung

Bezug nur durch Eisenhandlungen

Fabrikant:
INJECTA A.-G.
Spritzgußwerke u. Apparatefabrik
Teufenthal bei Aarau
Tel. 3 82 77

80 JAHRE GIROUD OLTEN

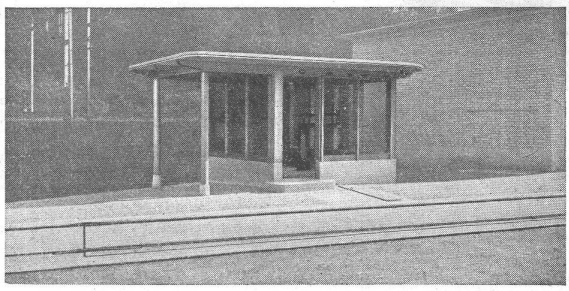

50 t Geleisewaage mit armierter Betonbrücke, torsionsfreien Hebeln und verstellbaren Schneiden

Neuzeitliche
WAAGEN
für Geleisefahrzeuge

mit armierter Betonbrücke in Rippenkonstruktion
patentierten Auffahrrampen
torsionsfreiem Hebelwerk
verstell- und auswechselbaren patentierten Schneiden

AG. der Maschinenfabrik von Louis Giroud, Olten
Telephon 062 — 5 40 17

846

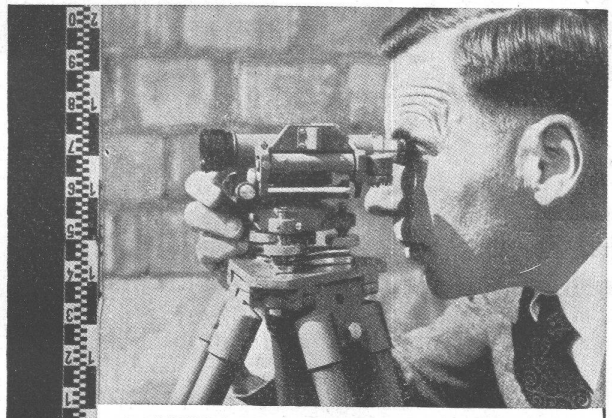

NIVELLIERINSTRUMENT NI

Horizontalkreis 360° oder 400 g

Durch seine einfache Handhabung, robuste Bauart, hohe Genauigkeit und sein leichtes Gewicht spart es Ihnen Zeit und Arbeit.

Höhenfehler auf 1 km ± 5 mm
Fernrohrvergrösserung 18 ×
Kürzeste Zielweite 1,60 m
Gewicht des Instrumentes 1 ½ kg

Mit oder ohne Horizontalkreis sofort lieferbar

Verkaufs-A.-G.
Heinrich Wild's geodätische Instrumente
HEERBRUGG Telephon 7 22 95

WILD
HEERBRUGG

FRIGORIT KORK

Platten
Schalen
Schrot

Korksteinwerke A.G.
Käpfnach-Horgen

SPEZIALFABRIK von
Schall
DICHTEN
TÜREN
WÄNDEN
TELEPHON-KABINEN
ANTIPHON A.G. ZÜRICH

UTO-Kühlmaschinen A/G Zürich
Bremgartnerstrasse 18 - Telephon 27 10 55

Moderne **vollautomatische Kühlanlagen, Tief- und Schnellgefrieranlagen,** gekühlt mit den speziell hierfür **konstruierten Hochleistungs-Kompressoren**

SCHIEBETORE
Neuzeitliche Konstruktion, einfach, solid, billig, für Garagen, Lagerhäuser etc.
WEITERE SPEZIALITÄTEN:
Patentierte Kipptore, patentierte, gekuppelte Flügeltore mit automatischer Arretierung.
Prospekte.
H. KISSLING
Eisenbau A.G. BERN

Büromöbel
Zeichentische

-immer fortschrittlich -, immer zeitgemäß! Größte Auswahl, vorteilhafte Preise. Auf alle Fälle: Prospekte verlangen von
GRAB & WILDI AG
ZÜRICH

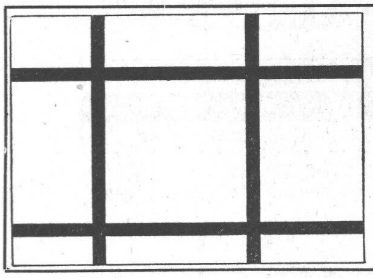

Beton - Einlagegewebe
roh und feuerverzinkt, in diversen Drahtstärken. Vorzügliche Armierung von Zementkonstruktionen. Einsparung von Rundeisen.
Weitere Bauspezialitäten:
Drahtziegelgewebe; Streckrabitz; Drahtgeflechte.
SCHWEIZ. DRAHTZIEGELFABRIK A.-G., LOTZWIL (Bern)
Tel. 6 01 78

Bulldog-Holzverbinder
tausendfach bewährt!
Muster und Angebote durch die Generalvertretung:
J. G. KIENER & WITTLIN AG
Schauplatzgasse 23 BERN Telephon 29.122

SCHWEIZ. SPRENGSTOFF A.-G. CHEDDITE
Fabriken in Liestal und Isleten (Kt. Uri) Bureau in Liestal Telephon 72.433 Telegr.-Adr.: Cheddite Liestal
liefert die bewährten
Sicherheitssprengstoffe: Gelatine Telsit, Spezial Gelatine Telsit, Cheddite und Gelatine Cheddite, sowie ungefrierbare Dynamite und Sprenggelatine
Prima Sprengkapseln in Aluminium, Zündschnüre und Zubehör
Generalvertreter für die französische Schweiz: Petitpierre & Grisel, Neuchâtel

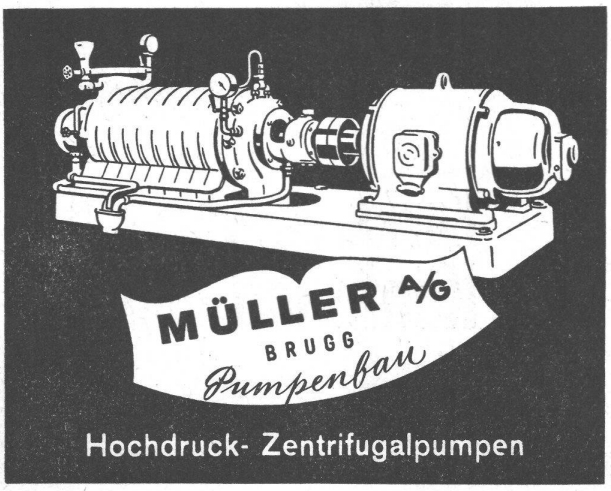

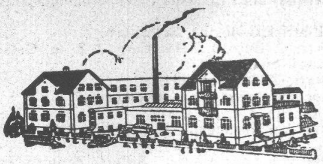

Gegründet 1886

ED. BRUN, WÄDENSWIL

Telephon 956.802 Telegramme: Brun

Aelteste Spezialfabrik für Härte-Löt-Schweissprodukte, Autogen-Zusatzmaterialien, Lager-Kühlfette, Lager-Kühlöl, Technische Oele und Fette

Oel-Import en gros — Verlangen Sie Vertreterbesuch

Wasserdichte Beläge

Spezial-Unternehmen:

Frick-Glass, Zürich-Altstetten

KLINKER braun, rot, gelb für Böden, Wandbelag, Cheminées, Fassaden

A.-G. Verblendsteinfabrik Tel. 72404 **Lausen**

Ständige Ausstellung unserer Erzeugnisse in der SCHWEIZER BAU-CENTRALE ZÜRICH, TALSTR. 9, BÖRSENBLOCK (Eintritt frei)

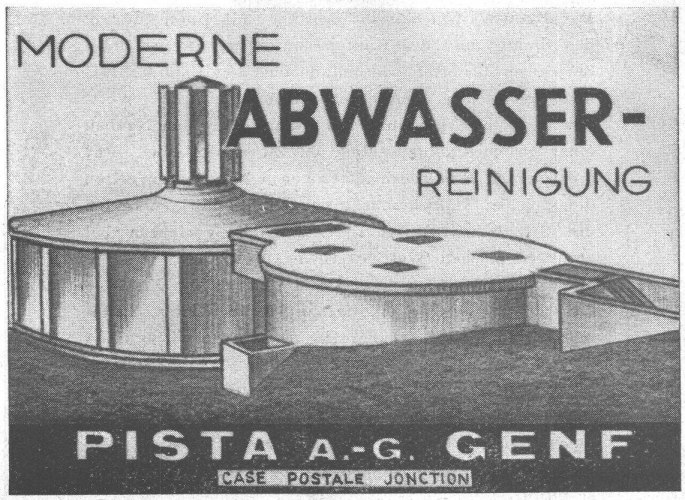

PATENTE

MODELLE, MUSTER, MARKEN etc. in allen Ländern

NAEGELI & Co., BERN

Patentanwälte, Bundesgasse 16

Tief-Bohrungen

für Wassergewinnung u. Boden-Untersuchungen

Filterbrunnen

E. BOSSHARD & Co

ZÜRICH 1

AM SCHANZENGRABEN 41

S.T.S. Schweizer. Technische Stellenvermittlung
Service Technique Suisse de placement
Servizio Tecnico Svizzero di collocamento
Swiss Technical Service of employment

ZÜRICH, Beethovenstr. 1 — Telephon: 23 54 26 — Telegr.: STSINGENIEUR ZÜRICH.
Für Arbeitgeber kostenlos. Für Stellensuchende Einschreibgebühr 2 Fr. für 3 Monate.
Bewerber wollen Anmeldebogen verlangen. *Auskunft* über offene Stellen und *Weiterleitung* von Offerten erfolgt *nur gegenüber Eingeschriebenen.*

INDUSTRIE-ABTEILUNG

83 **Elektroingenieur** od. **-Techniker** mit Erfahrung in elektromedizin. Apparaten, spez. Röntgengeräten. Westschweiz.
89 **Maschinentechniker** mit Praxis im Behälter- und Apparatebau. Baldigst. Zentralschweiz.
93 **Maschinentechniker** mit Praxis in Proj u. Konstr. auf Küh anlagen. Baldmöglichst. Ostschweiz.
95 **Elektrotechniker** mit Praxis in Fabrikinstall., Kraftwerkanl. u. Stromverteilungsanl. Baldmöglichst. Ostschweiz.
103 **Sanitärtechniker** für Projekt, Ausführung, Nachkalkul. u. Montage. Baldmöglichst. Nordwestschweiz.
105 **Dipl. Elektrotechniker** für Kundenberat. u. Acquisit. 24—30 Jahre. Bald. Zürich.
107 **Maschinen-** od. **Elektrotechniker** mit Praxis im Unterhalt von Schienentriebfahrzeugen u. Rollmaterial als Depotchef. Südwestschweiz.

BAU-ABTEILUNG

1232 **Architekt** od. **Hochbautechniker** mit Erfahr. in Projekt, Wettbewerben u. Bebauungswesen. Kt. Zürich.
146 **Tiefbautechniker** für Abwasserreinig. u. allg. Tiefbau. Sofort. Zentralschweiz.
152 **Bauingenieur** od. **Tiefbautechniker** mit Praxis im Eisenbetonbau. Statiker. Eintr. 1. 2. 46. Zentralschweiz.
154 **Hochbautechniker** mit Praxis. Eintr. 1. 3. 46. Kt. Solothurn.
156 **Tiefbautechniker** für Meliorationsarb., Büro u. Feld. Eintr. 1. 3. 46. Ostschw.
158 **Hochbautechniker** für Büro. Ostschweiz.
160 **Hochbautechniker** für Büro. Sofort. Zentralschweiz.
162 **Hochbautechniker** für Büro. Raschmöglichst. Zentralschweiz.
164 **Hochbautechniker** für Büro. Baldmöglichst. Kt. Bern.
166 **Hochbautechniker** mit Praxis für Ausführungspl. u. Kostenvoranschl. Baldmöglichst. Kt. Bern.
168 **Eisenbetontechniker** für Berechn. von Fabrikbauten. Sofort. Zentralschweiz.
170 **Dipl. Hochbautechniker** mit Praxis. Eintr. Frühjahr 1946. Ostschweiz.
174 **Dipl. Hochbautechniker** für Werkpläne. Baldigst. Ostschweiz.
178 **Vermessungstechniker** für Büro u. Feld. Sofort. Nähe Zürich.
180 **Bautechniker** für Eisenbeton- u. Holzkonstr. Sofort. Zentralschweiz.
182 **Dipl. Architekt** od. **Hochbautechniker** für Industriebauten. Raschmöglichst. Zentralschweiz.
184 **Hochbautechniker** vertraut mit ländl. Verhältn. für Büro. Franz. erwünscht.
186 **Dipl. Bauingenieur** für Bauleit. hydro-elektr. Anlag. Franz. Beding. Franz. Jura.
188 **Dipl. Hochbautechniker** als Fachexperte für Subventionsgesuche. Sofort. Zentralschweiz.
190 **Hochbautechniker** für Ausführ.- u Detailpl. Franz. erw. Baldigst. Berner Jura.
192 **Bauingenieur** für Projekt. Raschmöglichst. Zentralschweiz.
196 **Dipl. Tiefbautechniker** für Gunitarb., Stollenbau. Raschmöglichst. Ostschw.
198 **Hochbautechniker** für Kostenvoranschl., ev. Bauführ. 1. 3. 46. Zentralschweiz.
200 **Hochbautechniker** für Büro u. Bauplatz. Italienisch notwendig. Tessin.
202 **Hochbautechniker** für Planbearbeitung. Baldigst. Zentralschweiz.
204 **Bauführer** für Hochbau- u. Eisenbetonkonstr. Eintr. 1. 4. 46. Zentralschweiz.
206 **Architekt** od. **Hochbautechniker** für Neu-, Um- u. Siedlungsbaut. Ostschw.

Stellen-Ausschreibung

Infolge Rücktritt des bisherigen Inhabers ist die Stelle des

Direktors

des Gaswerkes und der Wasserversorgung der Stadt Bern

neu zu besetzen. Für die Wahl in Betracht gezogen werden Ingenieure mit abgeschlossener technischer Hochschulbildung (Maschinening., Ziviling., ev. Ing.-Chemiker). Die Bewerber haben sich über ihren Bildungsgang und ihre bisherige Tätigkeit auszuweisen. Verlangt werden gründliche Kenntnisse im Bau und Betrieb von Gas- und Wassergewinnungs- und Verteilanlagen und Erfahrungen in der Organisation und in der Leitung industrieller Betriebe.

Die Stelle ist in der ersten Klasse des Besoldungsreglements eingereiht. Zur Gewinnung ausgezeichneter Kräfte kann die Wahlbehörde ausnahmsweise einen Zuschlag zur ordentlichen Besoldung gewähren. Der Beitritt zur Pensions- u. Krankenkasse ist obligatorisch.

Anmeldungen sind bis 15. Februar 1946 der unterzeichneten Direktion, Bundesgasse 26, Bern, einzureichen.

Persönliche Vorstellung nur auf Einladung hin.

Bern, den 25. Januar 1946.

Für den Gemeinderat der Stadt Bern:
Der Direktor der Industriellen Betriebe:
Schmidlin.

Wettbewerb

zur Erlangung von Plänen für ein Primarschulhaus mit Turnhalle und Tagesheim „Kügeliloo" in Zürich-Oerlikon

Einlieferungsfrist: 15. Mai 1946, 18.00 Uhr.

Der Stadtrat von Zürich eröffnet mit Unterstützung des Bundes und des Kantons unter den in der Stadt Zürich verbürgerten oder mindestens seit 1. Januar 1945 niedergelassenen Architekten einen öffentlichen Wettbewerb zur Erlangung von Plänen für den Neubau einer Primarschulhausanlage in Zürich-Oerlikon. Für die von den Bewerbern zugezogenen Mitarbeiter gelten die gleichen Teilnahmebedingungen. Im übrigen finden die Grundsätze des S. I. A. für das Verfahren bei architektonischen Wettbewerben Anwendung.

Die Unterlagen können gegen Hinterlage von Fr. 10.— auf der Kanzlei des städtischen Hochbauamtes, Amtshaus IV, 3. Stock, Zimmer 303, jeweils vormittags von 8—11½ Uhr, bezogen werden.

Die Barhinterlage wird Bewerbern, die nachträglich auf die Beteiligung verzichten und die Unterlagen in unversehrtem Zustande bis spätestens 30. April 1946 zurückgeben, gegen Abgabe der Depotquittung zurückerstattet.

Zürich, den 25. Januar 1946.

Hochbauamt der Stadt Zürich.

On cherche

Architecte

capable, pour transformation d'un immeuble en fabrique.

Faire offres sous chiffre P 25120 K à Publicitas Tavannes.

Grösseres Architekturbüro der Nordschweiz sucht auf 1. April oder früher:

I.

Tüchtigen, künstlerisch befähigten

Architekten

mit praktischer Erfahrung, als Stütze des Chefs bei der Projektierung und Durchführung umfangreicher Bauaufgaben. Dauerstelle. (Verheiratetem Bewerber steht 4-Zimmerwohnung zur Verfügung.)

II.

Bauführer

mit Spezialkenntnissen im Fabrikbau. Sicher und zuverlässig in Ausmass- und Abrechnungsarbeiten.

Offerten unter Angabe der Salär-Ansprüche unter Chiffre Z. R. 9520 an Mosse-Annoncen AG. Zürich.

Gesucht

Bau-Ingenieur

oder

Bau-Techniker

für grösseres Baugeschäft der Ostschweiz.
In Frage kommt nur erste Kraft mit langjähriger Praxis in Hoch- und Tiefbau, aber speziell im Hochbau.
Bewerber hat die Möglichkeit später als Leiter und Teilhaber in der Firma mitzuwirken.
Offerten mit Gehaltsansprüchen, Zeugnisabschriften, eventuell Photo, unter Chiffre Z. F. 9363 an die Mosse-Annoncen AG., Zürich.

Konstr. erfahrener, künstl. begabter

Architekt übernimmt

als freier Mitarbeiter Entwurfs- u. Werkplanausführungen zu günst. Bed. Anfragen unter Chiffre Z. V. 9271 an Mosse-Annoncen AG. Zürich.

Gesucht:

Hochbau-Techniker-Bauführer

in mittleres Baugeschäft als Stütze des Meisters. Verlangt wird charakterfester, tüchtiger, erfahrener Techniker für Büro und Bauplatz, der an selbständiges Arbeiten gewöhnt ist. Bei Konvenienz Dauerstellung. Offerten mit Gehaltsansprüchen, Bild, Referenzen und Zeugnisabschriften unter Chiffre Z. H. 9512 befördert Mosse-Annoncen, Zürich.

Gesucht zu baldmöglichstem Eintritt tüchtiger, selbständig arbeitender

Bautechniker

auf Architekturbureau in der Nähe Berns. Offerten zu richten unter Chiffre **P. 1225 R. an Publicitas Burgdorf.**

Gesucht

1 Ingenieur, 1 Techniker

für erdbaumechanisches Labor. und Baustelle. Ingenieur-Geologisches Bureau Dr. L. Bendel, Luzern.

Hochbautechniker

gesucht, für Jahresstelle, event. länger, zur selbständigen Bearbeitung von: Ausführungs- und Detailplänen, Kostenvoranschlägen, Abrechnungen und **Bauleitungen** für Wohnkolonien, Mehrfamilienhäuser und landw. Siedlungen.
Offerten mit Zeugnissen und Gehaltsanspruch an **Karl Bachofner,** dipl. Arch., **Uster.** Tel. 96 98 84.

Wegen Nichtgebrauch neue

elektr. Rechenmaschine

„Facit" (alle 4 Operationen) günstig abzugeben.
Anfragen an Postfach 8 Gunten.

Ingénieur

Diplômé E. P. F. Z. 1935 (Mécanique) avec expériences profondes dans la construction de téléphériques légers (tous travaux), parlant français et allemand, cherche situation en Suisse ou à l'étranger. Prière d'adresser offres sous chiffre Z. Z. 9525 à Mosse-Annonces, Zurich.

Brunner & Co. Hoch- u. Tiefbau Zürich 2

Seit 1830 am Schanzengraben

Spezialarbeiten Sondierbohrungen, Filterbrunnen, Bohrpfähle, Injektionen

Abteilung Zimmerei Neuzeitliche Holz-Konstruktionen Baracken Fabrikbauten Lehrgerüste Treppenbau

Lonse SWB

Durotect

teerfreie Dauerdachpappe für Bedachungen und Isolierungen

Meynadier & Cie. AG., Zürich
Vulkanstraße 110, Telefon 25 52 57
Bern: Seidenweg 24, Tel. 3 75 39

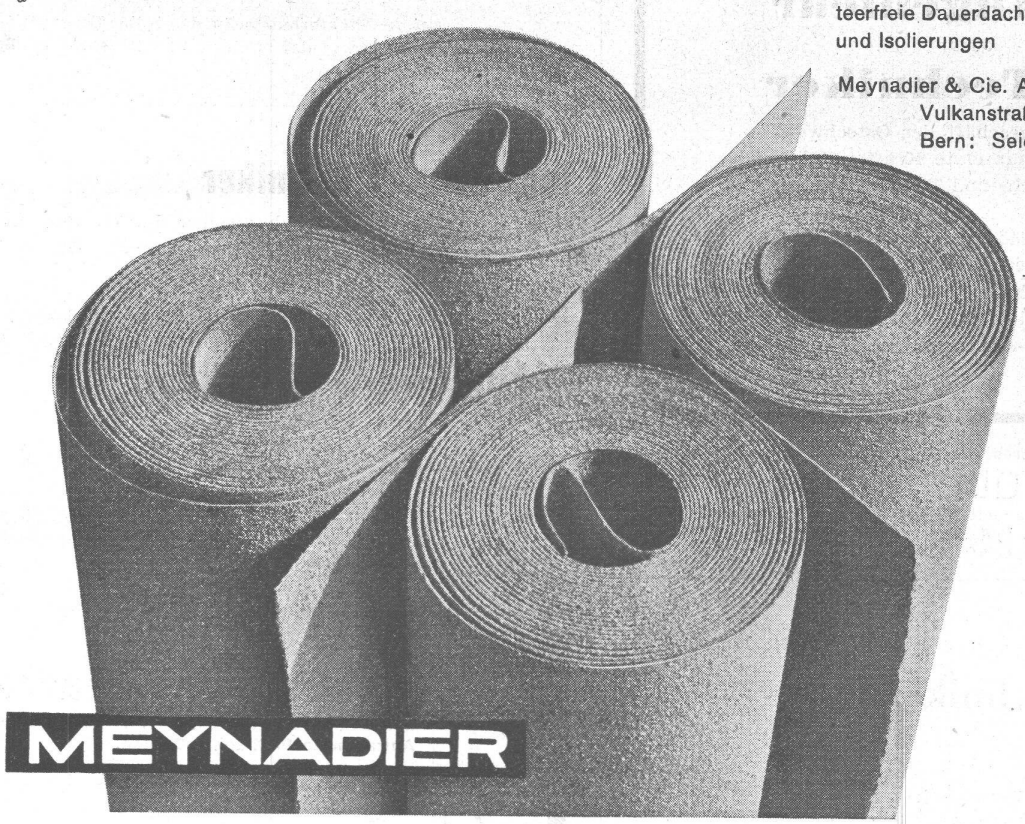

Brücken- und Geleise-Waagen

mit **Eisen-Beton-Brücken** für alle Lasten, bieten die grössten Vorteile!

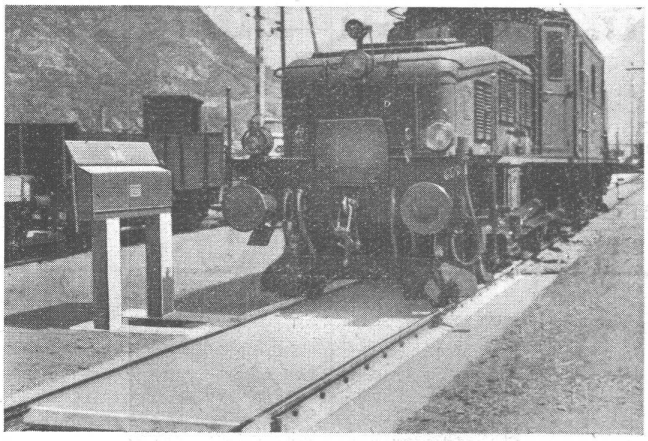

Kein Unterhalt der Brücke, wassergeschütztes Unterwerk

Beste Referenzen aus:
Gross-Industrie, Schiffahrt, SBB etc.

100 % Schweizerfabrikat

Verlangen Sie Angebote durch:

Waagenfabrik Hans Boch, Zürich 10

Rosengartenstrasse 28 Telefon 28 13 33

Druck JEAN FREY A.-G., ZÜRICH. — Imprimé JEAN FREY S. A., ZURICH.