Objekttyp: **TableOfContent**

Zeitschrift: **Schweizerische Bauzeitung**

Band (Jahr): **65 (1947)**

Heft 30

PDF erstellt am: **04.06.2024**

Nutzungsbedingungen

Die ETH-Bibliothek ist Anbieterin der digitalisierten Zeitschriften. Sie besitzt keine Urheberrechte an den Inhalten der Zeitschriften. Die Rechte liegen in der Regel bei den Herausgebern.
Die auf der Plattform e-periodica veröffentlichten Dokumente stehen für nicht-kommerzielle Zwecke in Lehre und Forschung sowie für die private Nutzung frei zur Verfügung. Einzelne Dateien oder Ausdrucke aus diesem Angebot können zusammen mit diesen Nutzungsbedingungen und den korrekten Herkunftsbezeichnungen weitergegeben werden.
Das Veröffentlichen von Bildern in Print- und Online-Publikationen ist nur mit vorheriger Genehmigung der Rechteinhaber erlaubt. Die systematische Speicherung von Teilen des elektronischen Angebots auf anderen Servern bedarf ebenfalls des schriftlichen Einverständnisses der Rechteinhaber.

Haftungsausschluss

Alle Angaben erfolgen ohne Gewähr für Vollständigkeit oder Richtigkeit. Es wird keine Haftung übernommen für Schäden durch die Verwendung von Informationen aus diesem Online-Angebot oder durch das Fehlen von Informationen. Dies gilt auch für Inhalte Dritter, die über dieses Angebot zugänglich sind.

Ein Dienst der *ETH-Bibliothek*
ETH Zürich, Rämistrasse 101, 8092 Zürich, Schweiz, www.library.ethz.ch

http://www.e-periodica.ch

65. JAHRGANG NR. 30 26. JULI 1947

SCHWEIZERISCHE BAUZEITUNG

WOCHENSCHRIFT FÜR ARCHITEKTUR / INGENIEURWESEN / MASCHINENTECHNIK

REVUE POLYTECHNIQUE SUISSE

ORGAN DES S.I.A. SCHWEIZERISCHER INGENIEUR- UND ARCHITEKTEN-VEREIN
UND DER G.E.P. GESELLSCHAFT EHEMAL. STUDIERENDER DER EIDG. TECHN. HOCHSCHULE
GEGRÜNDET 1883 VON ING. A. WALDNER / HERAUSGEGEBEN VON ING. W. JEGHER

GLASDACH
KITTLOS MIT BLEIBANDEN
Ausführung auf Holz, Eisen und Beton + Umdecken gekitteter Glasdächer
JAKOB SCHERRER SÖHNE
Allmendstrasse 5/7 + Tel. 25 79 80
ZÜRICH 2

GOLDENBOHM & CO.
Dufourstr. 47 Tel. 32 08 60, 32 47 75

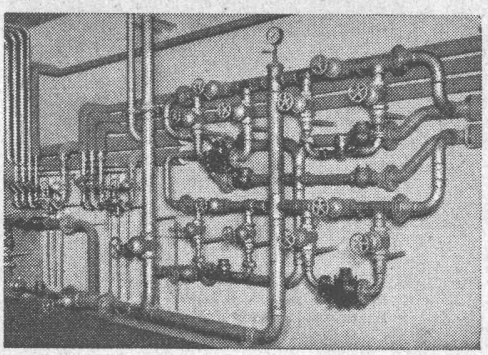

Empfiehlt sich speziell für Vorprojekte
Sanitäre Installationen
Technisches Bureau

Tiefbohr- und Baugesellschaft A.-G. Zürich-Bern
Grundwasserfassungen • Schnellfilter System „Peter"
Sondierbohrungen mit Entnahme ungestörter Bodenproben
Kernbohrungen im Fels - Injektionen

Werkzeug- und Bestandteilschränke Schubladenblocks Kleiderschränke
norm
gesetzlich geschützt
Metallbau AG Zürich-Albisrieden Tel. (051) 27 06 79

Verlag
W. Jegher & A. Ostertag, Dianastrasse 5, Zürich / Tel. 23 45 07 / Postcheck VIII 6110
Postadresse:
Schweiz. Bauzeitung, Postfach Selnau, Zürich
Für den Buchhandel in Kommission bei Rascher-Verlag, Limmatquai 50, Zürich

Bezugspreise
Einzelheft Fr. 1.30 — Abonnements:

12 Monate		6 Monate		3 Monate	
Schweiz	Ausland	Schweiz	Ausland	Schweiz	Ausland
54.—	60.—	27.—	30.—	13.50	15.—

Für Mitglieder des S. I. A., der G. E. P. und des Schweiz. Techniker-Verbandes, sowie für Studierende der E. T. H. ermässigte Preis-Kategorien nach Tarif.

Anzeigen-Verwaltung
Mosse-Annoncen AG., Limmatquai 94, Zürich / Tel. 32 68 17 / Postcheck VIII 1027

INHALT

Berechnung der Tragfähigkeit von Rammpfählen. Von *E. Maag* . . . 405*
Ausbauwürdigkeit von Wasserkraftnutzungen. Von *R. J. Oehler* . . 408*
Jahrhundertfeier der A. I. Lg. . . 411
Altersheim St. Elisabethen in Basel. Von Arch. *H. Baur* 413*
Kirchen-Renovation Avers . . . 415

NEKROLOGE
G. Hammershaimb 414*

MITTEILUNGEN
Flugzeuge für die Swissair . . . 414
Bahnhofstrasse in Zürich 414
Ill-Wasserkräfte, Vorarlberg . . . 414
Hales-Staumauer, T. V. A. . . . 415
Schweiz. Mustermesse 1947 . . . 415
Persönliches 415
Mangfallbrücke 415
E. T. H. 415

LITERATUR
Le bois / Campredon 415
Rock tunneling / Prockter u. White . 415
Neuigkeiten 415

MITTEILUNGEN DER VEREINE
S. I. A. Basel, Jahresbericht . . . 416
G. E. P., Gruppe Lugano, Jahresbericht 416

* *Bilder*