Objekttyp: **FrontMatter**

Zeitschrift: **Schweizerische Bauzeitung**

Band (Jahr): **65 (1947)**

Heft 48

PDF erstellt am: **24.05.2024**

Nutzungsbedingungen

Die ETH-Bibliothek ist Anbieterin der digitalisierten Zeitschriften. Sie besitzt keine Urheberrechte an den Inhalten der Zeitschriften. Die Rechte liegen in der Regel bei den Herausgebern.
Die auf der Plattform e-periodica veröffentlichten Dokumente stehen für nicht-kommerzielle Zwecke in Lehre und Forschung sowie für die private Nutzung frei zur Verfügung. Einzelne Dateien oder Ausdrucke aus diesem Angebot können zusammen mit diesen Nutzungsbedingungen und den korrekten Herkunftsbezeichnungen weitergegeben werden.
Das Veröffentlichen von Bildern in Print- und Online-Publikationen ist nur mit vorheriger Genehmigung der Rechteinhaber erlaubt. Die systematische Speicherung von Teilen des elektronischen Angebots auf anderen Servern bedarf ebenfalls des schriftlichen Einverständnisses der Rechteinhaber.

Haftungsausschluss

Alle Angaben erfolgen ohne Gewähr für Vollständigkeit oder Richtigkeit. Es wird keine Haftung übernommen für Schäden durch die Verwendung von Informationen aus diesem Online-Angebot oder durch das Fehlen von Informationen. Dies gilt auch für Inhalte Dritter, die über dieses Angebot zugänglich sind.

Ein Dienst der *ETH-Bibliothek*
ETH Zürich, Rämistrasse 101, 8092 Zürich, Schweiz, www.library.ethz.ch

http://www.e-periodica.ch

65. JAHRGANG NR. 48 29. NOVEMBER 1947

SCHWEIZERISCHE BAUZEITUNG

WOCHENSCHRIFT FÜR ARCHITEKTUR / INGENIEURWESEN / MASCHINENTECHNIK

REVUE POLYTECHNIQUE SUISSE

ORGAN DES S.I.A. SCHWEIZERISCHER INGENIEUR- UND ARCHITEKTEN-VEREIN
UND DER G.E.P. GESELLSCHAFT EHEMAL. STUDIERENDER DER EIDG. TECHN. HOCHSCHULE
GEGRÜNDET 1883 VON ING. A. WALDNER / HERAUSGEGEBEN VON ING. W. JEGHER

GOLDENBOHM & CO.
Dufourstr. 47 Tel. 32 08 60, 32 47 75

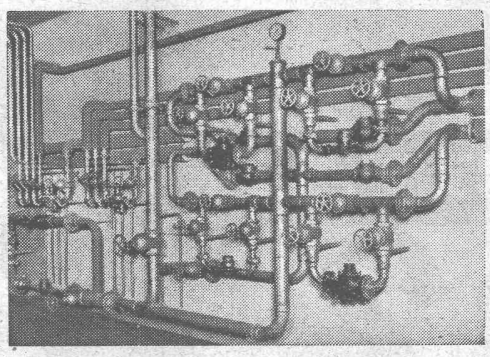

Empfiehlt sich speziell für Vorprojekte

Sanitäre Installationen

Technisches Bureau

SCHINDLER-AUFZÜGE
GERÄUSCHLOS ZUVERLÄSSIG
SCHINDLER & Cie AG LUZERN GEGR. 1874

HCH. LIER
Deckenheizungen System Crittall
Heisswasser-Heizungen
Umbau bestehender Dampfanlagen in Heisswasser • Abwärmeanlagen
HEIZUNGS-INGENIEUR S.I.A. ZÜRICH 4 Badenerstr. 440 Tel. 23 92 05

AG. für Grundwasserbauten, Bern
Kernbohrungen in unzusammenhängenden Bodenschichten

Tiefbohr- und Baugesellschaft A.-G. Zürich-Bern
Grundwasserfassungen • Schnellfilter System „Peter"
Sondierbohrungen mit Entnahme ungestörter Bodenproben
Kernbohrungen im Fels - Injektionen

Verlag

W. Jegher & A. Ostertag, Dianastrasse 5, Zürich / Tel. 23 45 07 / Postcheck VIII 6110

Postadresse:
Schweiz. Bauzeitung, Postfach Zürich 39

Für den Buchhandel in Kommission bei Rascher-Verlag, Limmatquai 50, Zürich

Bezugspreise

Einzelheft Fr. 1.30 — Abonnements:

Kategorie	12 Monate Schweiz	12 Monate Ausland	3 Monate Schweiz	3 Monate Ausland
A Fr.	54.—	60.—	13.50	15.—
B Fr.	48.—	54.—	12.—	13.50
C Fr.	42.—	48.—	10.50	12.—
D Fr.	30.—	36.—	7.50	9.—

A Normaler Preis
B für Mitglieder Schweiz. Techniker-Verb.
C für Mitglieder S. I. A. oder G. E. P.
D für Mitglieder S. I. A. oder G. E. P., die weniger als 30 Jahre alt sind, sowie für Studierende der E. T. H. (bei Bestellung Geburtsjahr angeben).

Anzeigen-Verwaltung

Mosse - Annoncen AG., Limmatquai 94, Zürich / Tel. 32 68 17 / Postcheck VIII 1027

INHALT

† Max Planck. Von *J. Ackeret* . . 651*

Kurlandschafts-Planung im Engadin. Von *E. Winkler* 651*

Energieknappheit und Kraftwerkbau. Von *A. Ostertag* 655*

MITTEILUNGEN:

Kraftwerk Sautet. — Zürcher Schulhausbauten. — Transamerikanische Autostrasse 663*
Häuserbaumaschine. — Persönliches. — Zerstörung durch Blitzschlag. — Bogenstaumauern. — Autoparkplatz 664*

LITERATUR:

Construction soudées / F. Campus. — Wasserkraftwerke der Schweiz / SWWV. — Landhäuser / Artaria. — Neuerscheinungen 664
Neue Sonderdrucke der S. B. Z. . 665

MITTEILUNGEN DER VEREINE:

S. I. A. Mitgliederbeitrag. — S. I. A. Bern, Vortrag Schiess. — S. I. A. Winterthur, Vortrag Stepanow . . 665
S. I. A. Zürich, Vortrag Stüssi . 666

Einladung zum Abonnement . . 666

VORTRAGSKALENDER . . . 666

* *Bilder*