Objekttyp: **Advertising**

Zeitschrift: **Schweizerische Bauzeitung**

Band (Jahr): **67 (1949)**

Heft 13

PDF erstellt am: **23.05.2024**

Nutzungsbedingungen

Die ETH-Bibliothek ist Anbieterin der digitalisierten Zeitschriften. Sie besitzt keine Urheberrechte an den Inhalten der Zeitschriften. Die Rechte liegen in der Regel bei den Herausgebern.
Die auf der Plattform e-periodica veröffentlichten Dokumente stehen für nicht-kommerzielle Zwecke in Lehre und Forschung sowie für die private Nutzung frei zur Verfügung. Einzelne Dateien oder Ausdrucke aus diesem Angebot können zusammen mit diesen Nutzungsbedingungen und den korrekten Herkunftsbezeichnungen weitergegeben werden.
Das Veröffentlichen von Bildern in Print- und Online-Publikationen ist nur mit vorheriger Genehmigung der Rechteinhaber erlaubt. Die systematische Speicherung von Teilen des elektronischen Angebots auf anderen Servern bedarf ebenfalls des schriftlichen Einverständnisses der Rechteinhaber.

Haftungsausschluss

Alle Angaben erfolgen ohne Gewähr für Vollständigkeit oder Richtigkeit. Es wird keine Haftung übernommen für Schäden durch die Verwendung von Informationen aus diesem Online-Angebot oder durch das Fehlen von Informationen. Dies gilt auch für Inhalte Dritter, die über dieses Angebot zugänglich sind.

Ein Dienst der *ETH-Bibliothek*
ETH Zürich, Rämistrasse 101, 8092 Zürich, Schweiz, www.library.ethz.ch

http://www.e-periodica.ch

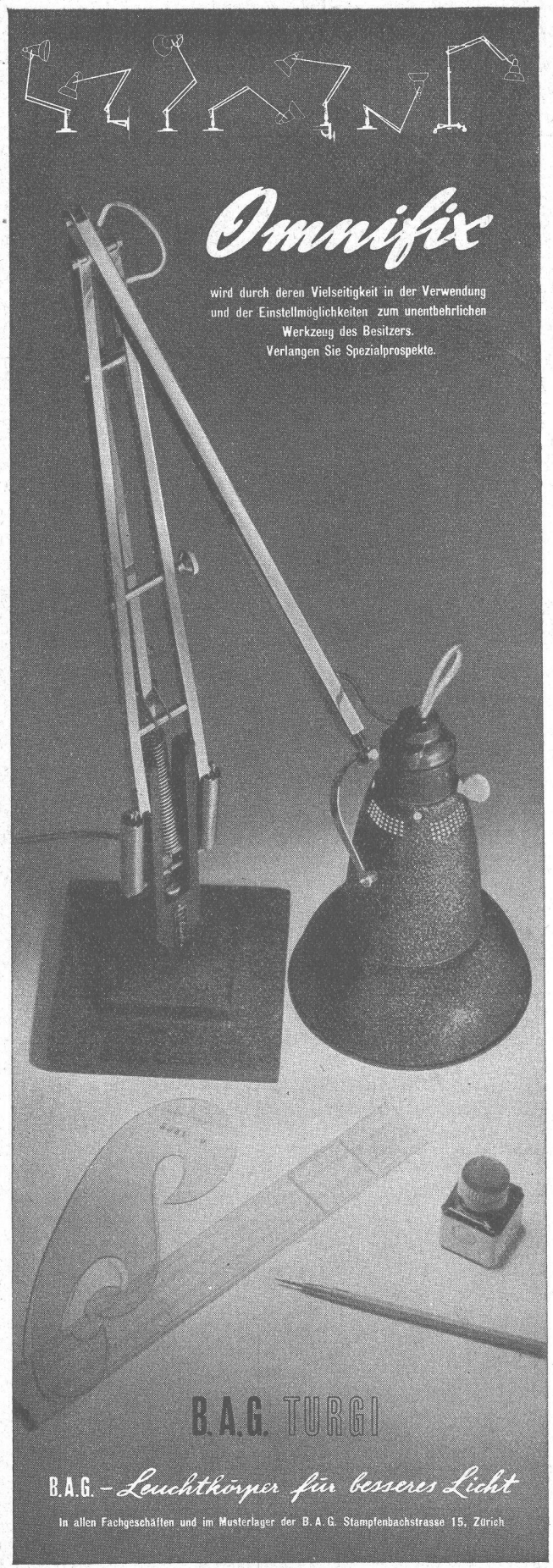

Bewährte Bauten-Schutzmittel

WEYSIL Mörtel-Zusatzmittel

WEYBIT Belagsmassen- und Fugenkitte

WEYGOL Schutz- und Farbanstriche

WEYCOR Konservierungs-u. Imprägnierungs-mittel

WEY

heisst alte Bewährung plus neue Forschung

Alte Bewährung, weil Dr. Ing. J. Wey, sen., als Inhaber der SIKA G. m. b. H. Dumersheim, mit seinem Stab von wissenschaftlichen Mitarbeitern bei den bedeutendsten Bauten von Skandinavien, Holland, Deutschland, Türkei usw. als fachtechnischer Berater und Lieferant mitwirkte.

Neueste Forschung, weil die Fachspezialisten von Dumersheim und der Baustoffchemie AG., Glattbrugg, die letzten Erkenntnisse der Wissenschaft und der Praxis auswerten unter der Leitung von dipl. ing. chem. J. Wey, dipl. bau ing. G. Wey.

WEY

WEY, Baustoffchemie AG.
Glattbrugg-Zürich

UGINE

LAUSANNE: R. GRAF, Ing., Ch. du Boisy, 15 (021) 40943
ZÜRICH: A. HONEGGER, Ing., Milchbuckstr. 81 (051) 263058

SPEZIALSTÄHLE FÜR
DAMPF- UND GASTURBINEN
GEWALZTE UND GESCHMIEDETE STÄHLE
SCHMIEDE- UND GUSSTÜCKE
MAGNETE

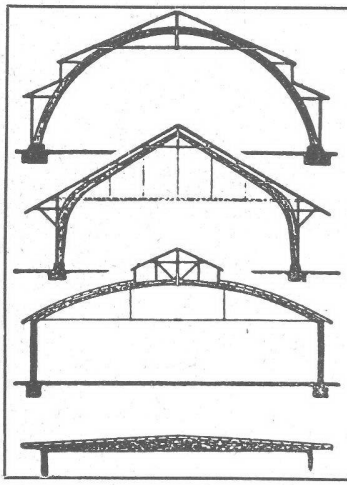

B. ZÖLLIG
SÖHNE
Holz-Konstruktionen
ARBON

Spezialität:
AUSFÜHRUNG in der HETZERBAUWEISE
FÜR LAGER-, TURN- UND FABRIKHALLEN
LEHRGERÜSTE UND KIRCHEN
RISSFREIE SÄULEN

Zäune
liefert als Spezialität:
Müller & Co.

LÖHNINGEN (SCHAFFHAUSEN) Tel. (053) 6 91 17
Leistungsfähigste Zaunfabrik der Schweiz
Katalog und Offerten kostenlos

Filialen in:
Zürich 6 Turnerstraße 3 Tel. (051) 26 28 45
Winterthur Tel. (052) 2 13 85
St. Gallen Tel. (071) 2 53 86
Basel Tel. (061) 4 06 28

1897–1947
50 JAHRE
Erfahrung & Qualität
Löhninger-Zäune

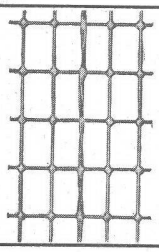

Drahtziegelgewebe und Streckrabitz die beiden bevorzugten Putzmörtelträger

DÜLO Dübelstein Lotzwil 6/12/25 cm ist unentbehrlich für alle Schreinerarbeiten auf Mauerwerk

Unsere **VERZINKEREI-ABTEILUNG** übernimmt Lohnaufträge für Verzinken im Vollbade + Ausführung innert kürzester Frist

SCHWEIZ. DRAHTZIEGELFABRIK AG. LOTZWIL (Be) TELEPHON (063) 2 11 73

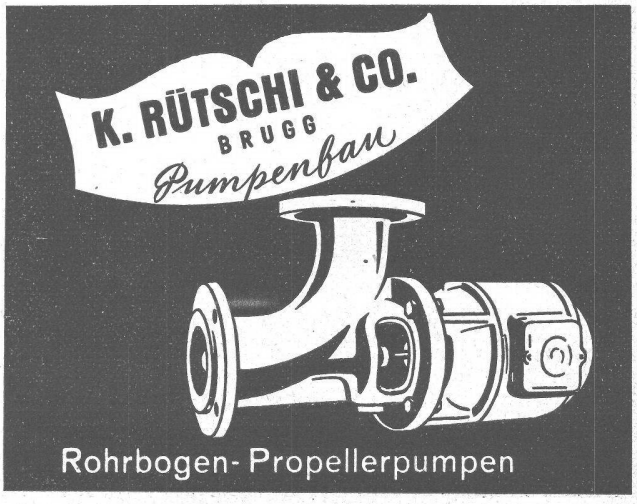

MÜLLER QUENDOZ + CIE
GLAS — UND SPIEGELMANUFAKTUR
ZÜRICH
Hardturmstrasse 131
Telephon (051) 25 17 30

Spezial-Abteilung:
Glasbeton-Oberlichter begeh- und befahrbar
höchste Lichtdurchlässigkeit

Fenster und Wände aus Glasbausteinen
Wetterbeständig — hervorragende Isolation — feuerhemmend

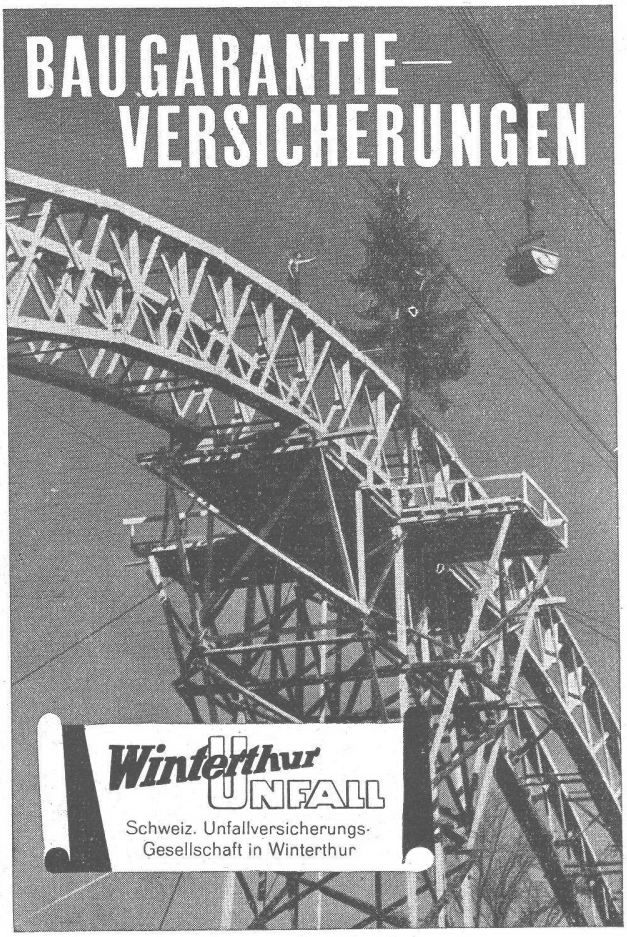

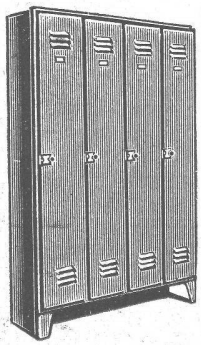

Spezial-Geschäft für
Fabrik-Kleiderschränke
freistehende Lagergestelle
Lagerwandgestelle
Fahrradständer
fahrbare hydraulische Hebetische
Transportgeräte jeder Art

HULFTEGGER & Co.
STÄFA (Zch.) Tel. 930 51/52

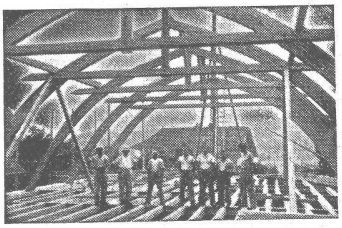

Hetzerbalken
Hetzerträger
Hetzerbinder
gerade und gebogene erstellen prompt

A. J. EGGSTEIN SÖHNE & Cie
HOLZBAUUNTERNEHMUNG
LUZERN
Telephon (041) 2 06 04

STS **Schweizer. Technische Stellenvermittlung**
Service Technique Suisse de placement
Servizio Tecnico Svizzero di collocamento
Swiss Technical Service of employment

ZÜRICH, Beethovenstr. 1. Tel.: 23 54 26. Telegr.: STSINGENIEUR ZÜRICH. - Für Arbeitgeber kostenlos. Für Stellensuchende Einschreibgebühr 2 Fr. für 3 Monate. Bewerber wollen Anmeldebogen verlangen. — *Auskunft* über offene Stellen und *Weiterleitung* von Offerten erfolgt *nur gegenüber Eingeschriebenen.*

INDUSTRIE-ABTEILUNG

95 **Maschineningenieur oder -Techniker,** mit Praxis in Berechnung und Konstruktion von Kompressoren für Baugewerbe und Feuerlöschpumpen. 35 bis 45 Jahre. Westschweiz.

167 **Dipl. Chemiker,** für Fabrikation von Salzen für Härtebäder; Versuche über thermische Behandlung und Metallographie; Herstellung von eisenhaltigen Legierungen; Fabrikation von löslichen Oelen und Schmier-Fetten usw. Deutsch, Französisch perfekt, Englisch erwünscht. Mittelschweiz.

169 **Techniker oder Praktiker,** für Konstruktion von Spritzgussformen, mehrjähr. Erfahrg. Spanisch erwünscht. Kolumbien (Südamerika).

173 **Konstrukteur** (Technikum), mit Praxis in der wärme- und lufttechnischen Branche. Baldigst. Zentralschweiz.

175 **Dipl. Elektroingenieure,** mit mathematischer Begabung, für Versuchslokal. Ostschweiz.

177 **Elektro- oder Maschinentechniker,** mit Erfahrungen im Normenwesen, Konstruktionspraxis in Elektrotechnik, für Normalienbüro. Ostschweiz.

179 **Techniker-Konstrukteure,** für Turbogeneratoren, Grossmaschinen und Schaltanlagen. Ostschweiz.

BAU-ABTEILUNG

64 **Hochbautechniker,** mit Büro- und Bauplatzpraxis. Baldigst. Zürich.

304 **Dipl. Architekt oder Hochbautechniker,** für Entwurfs-Arbeiten. Zürich.

306 **Dipl. Bauingenieur** (ETH), Statiker, mit Praxis im Eisenbetonbau. (Kanton Bern).

310 **Hochbautechniker,** mit Praxis, für Werkpläne und Kostenvoranschläge. Baldigst. Zürich.

312 **Architekt oder Hochbautechniker,** mit Praxis, für Architekturbüro. 30—40 Jahre. Sofort. Nordwestschweiz.

314 **Hochbautechniker,** für Werk- u. Detailpläne, Kostenvoranschläge, Bauführung, Ausmass und Abrechnung. Innerschweiz.

316 **Architekt,** mit Praxis, für Mitarbeit bei Hochbauten; ferner **Hochbautechniker,** für Büro, event. auch Bauleitung. Zürich.

318 **Tiefbautechniker,** für Strassenprojektierung und Absteckung. Sofort. Südostschweiz.

320 **Hochbautechniker,** mit Praxis im Innenausbau. Sofort. Ostschweiz.

324 **Hochbautechniker,** für Büro- u. Bauplatz. Baldigst. Berner Oberl.

UTO-Kühlmaschinen A/G Zürich

Moderne **vollautomatische Kühlanlagen**
Tief- und Schnellgefrieranlagen
Klimatisierungsanlagen
gekühlt mit den speziell hiefür konstruierten Hochleistungs-Kompressoren

Eggbühlstrasse 15, Zürich 11, Telephon (051) 46 57 88

BESUCHEN SIE UNSERE STAENDIGE AUSSTELLUNG

Stellen-Ausschreibung

Die Stelle eines

Adjunkten des Kantonsingenieurs

ist neu zu besetzen.

Besoldung: Nach Klasse 8 des Gesetzes über die Behörden und Beamten des Kantons Glarus, erlassen von der Landsgemeinde am 5. Mai 1946, plus Teuerungszulagen, welche von der nächsten Landsgemeinde neu geregelt werden. Der Beitritt zur kantonalen Beamtenversicherung ist obligatorisch.

Bewerber mit abgeschlossener Hochschulbildung haben ihre handgeschriebene Anmeldung, begleitet von einem Leumundszeugnis, einer ärztlichen Bescheinigung über den Gesundheitszustand und den vollständigen Ausweisen über Studiengang und praktische Tätigkeit unter Angabe des frühesten Eintrittstermins bis zum **31. März 1949** an die Baudirektion des Kantons Glarus in Glarus einzureichen.

Glarus, den 10. März 1949.

Baudirektion des Kantons Glarus:
sig. B. Elmer.

Eidg. Amtsstelle **sucht**

1 Einen dipl.

Elektro-Ingenieur

der sich über praktische Tätigkeit ausweisen kann, als **Leiter des Elektrodienstes** (Starkstrom). Kenntnis zweier Amtssprachen erwünscht.

2 Einen

Elektro-Techniker

gewandter Zeichner, mit technischen und praktischen Kenntnissen über elektrische Installationen.

Anmeldungen mit ausführlichem Lebenslauf sind zu richten unter Chiffre **OFA 2616 B an Orell Füssli-Annoncen AG., Bern.**

Künstlerisch befähigtem, jüngerem

Architekt ETH

ist Gelegenheit geboten, in ein seit 25 Jahren bestehendes Architekturbüro in der Stadt Zürich

als Teilhaber

einzutreten. Offerten mit Lebenslauf, Bild, Zeugnisabschriften und Beteiligungsvorschlag unter Chiffre Z U 5109 befördert Mosse-Annoncen A.-G., Zürich 23.

Anzeigen in der Schweizerischen Bauzeitung sind eine hervorragende Verkaufshilfe

Die **Evangelisch-reformierte Kirchgemeinde Laufen** (Berner Jura) **sucht** mit

Dipl. Architekt ETH

in Verbindung zu treten zwecks Projektierung und Bauleitung einer

Kirche in Grellingen

Reformierte Bewerber, welche über die hiefür nötigen Erfahrungen verfügen, sind gebeten, ihre schriftlichen Anmeldungen mit Referenzen einzureichen an Hrn. **Eug. Gutknecht,** Präsident des reform. Kirchgemeinderates, **Zwingen** (Berner Jura).

Gesucht junger, tüchtiger

Bauzeichner

auf Fabrikbaubüro der Nordostschweiz.

Offerten unt. Chiffre Z O 5161 befördert Mosse-Annoncen AG., Zürich 23.

In bedeutendes Architekturbureau in St. Gallen wird initiativer u. künstlerisch befähigter

ARCHITEKT

als Mitarbeiter

gesucht. Bei Eignung Eintritt als Teilhaber möglich. Handschriftliche Bewerbungen mit Angaben über Bildungsgang und bisheriger Tätigkeit erbeten unter Chiffre Z F 5059 an Mosse-Annoncen AG., Zürich 23.

Stadtverwaltung Luzern **Stellen-Ausschreibung**

Zufolge Uebertritts des bisherigen Inhabers in die Privatwirtschaft, wird die Stelle des

DIREKTORS der Verkehrbetriebe der Stadt Luzern

zur Wiederbesetzung ausgeschrieben.

Anforderungen: Zur selbständigen Leitung der Städtischen Verkehrsbetriebe befähigter schweizerischer Ingenieur oder Betriebswirtschaftler mit längerer Praxis.

Besoldung: Gemäss Regulativ, Klasse Ia, zuzüglich Teuerungszulagen. Obligatorischer Beitritt zur Pensionskasse.

Antritt: Nach Vereinbarung.

Anmeldung: Bis 9. April 1949 an die Direktion der Städtischen Unternehmungen Luzern.

Persönliche Vorstellung nur auf Einladung hin.

Luzern, den 17. März 1949. **Der Stadtrat.**

Führende Eisenbetonunternehmung in Luxemburg **sucht** als Leiter ihres technischen Büros in Konstruktion und Statik durchaus erfahrenen und selbständigen

Bauingenieur

Beste Bedingungen für erstklassige Kraft.

Offerten unter Chiffre Z K 5155 befördert Mosse-Annoncen AG., Zürich 23.

Junger Bauingenieur

(Dipl. Ing. ETH) **sucht Stelle** auf Ingenieurbüro oder in Bauunternehmung. Eintritt sofort oder nach Uebereinkunft.

Offerten unter Chiffre F 3882 Q an **Publicitas Basel.**

Jeune ingénieur civil

dipl. E. P. F., **cherche place** dans bureau d'ingénieur ou entreprise. Suisse romande préférée. Possède de bonnes notions d'allemand et d'italien. Libre de suite.

Ecrire sous chiffre Z L 642 à Annonces Mosse S. A., Zurich 23.

Hochbautechniker-Zeichner

7 Jahre Praxis in Büro und Bauplatz, Deutsch und Französisch sprechend, **sucht Stelle** in Architekturbureau. — Offerten unter Chiffre Zc 2959 T an Publicitas Thun.

Aelterer Maschineningenieur (dipl. ETH) **sucht**

Beschäftigung

eventuell auch vorübergehend. Offerten unter Chiffre Z W 5136 an Mosse-Annoncen AG., Zürich 23.

Hochbautechniker

sucht auf 15. April **Stelle** in Baugeschäft oder Architekturbüro.

Offerten unter **Chiffre D 3273 Y** an **Publicitas Bern.**

Stud. arch. ETH

5 Semester, **sucht** mehrmonatige **Praxisstelle.** Offerten unter Z D 635 befördert Mosse-Annoncen AG., Zürich 23.

Für Ingenieur oder Techniker } **Patentanwaltsbüro zu verkaufen**

Offerten unt. Chiffre **SA 1446 Lz** an **Schweizer-Annoncen AG., Luzern.**

Schweizerische Bauzeitung

33 Jahrgänge (1908/09 und 1917/1947) gebunden und gut erhalten,

zu verkaufen.

Offerten unt. Chiffre Z P 5162 befördert Mosse-Annoncen AG., Zürich 23.

BBC Drehstrommotor

10 PS, 380 oder 500 Volt, mit Schleifringanker, Schaltkasten mit Ampèremeter, Anlasser und Spannschienen

zu verkaufen.

Hans Emch, Belp.

Benzinmotor 12 PS

2 Zylinder, fahrbar mit Benzin- und Kühlwasserreservoir, **billig zu verkaufen.**

Anfragen unter **Chiffre G 9296 Y an Publicitas Bern.**

Zu kaufen gesucht

ca. 600 Meter Rollbahnschienen

gerade, Höhe 85 mm, Fuss 85 mm, Kopf 42 mm, in Längen von ca. 12 m oder ähnliche Dimensionen, mit Winkellaschen und Bolzen, in gutem Zustande.

Offerten erbeten an
Elektrizitätswerk Basel.

NORMALISIERTE FENSTER & TÜREN
HERSTELLUNG IN GROSSEN SERIEN

VERLANGEN SIE UNSEREN ILLUSTRIERTEN KATALOG
WINCKLER A.G. FRIBOURG

Grossraum-Heizung mit Heissluft

Sofortige Wärme bis auf 50 m Entfernung

Feuerung für alle Brennstoffe

W. BOSS
INTERLAKEN
Niesenstr. 7 - Tel. 119

St. Margrether-Sandstein

Kennen Sie die Vorzüge meines Materials? Jegliche Steinhauerarbeiten, Tür- u. Fenstereinfassungen, Cheminées etc.

Verlangen Sie unverbindlich Offerte oder Vertreterbesuch.

STEINBRUCH- UND STEINMETZGESCHÄFT
E. GAUTSCHI St. Margrethen Tel. 7 34 86

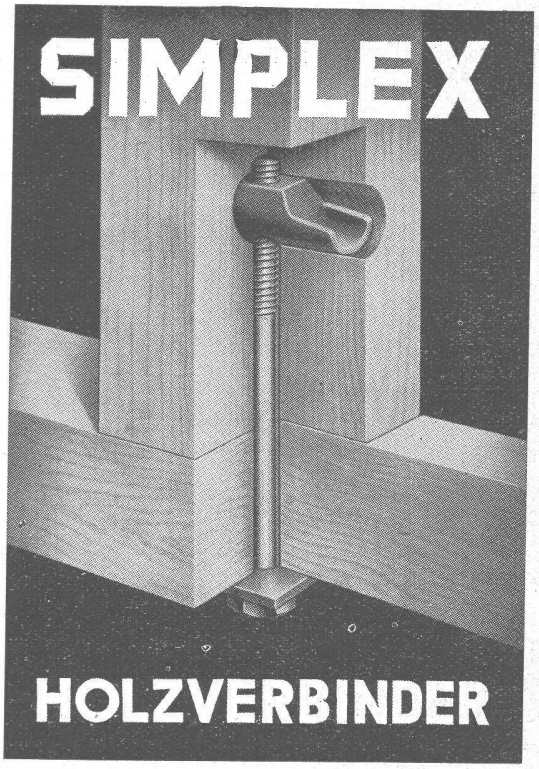

J. G. KIENER & WITTLIN AG.
BERN

SCHWEIZ. SPRENGSTOFF A.-G. CHEDDITE

Fabriken in Liestal und Isleten (Kt. Uri) Bureau in Liestal Telephon 7 24 33 Telegr.-Adr.: Cheddite Liestal

liefert die bewährten

Sicherheitssprengstoffe: { **Gelatine Telsit, Spezial Gelatine Telsit, Cheddite und Gelatine Cheddite, sowie ungefrierbare Dynamite und Sprenggelatine**

Prima Sprengkapseln in Aluminium, Zündschnüre und Zubehör

Generalvertreter für die französische Schweiz: Petitpierre & Grisel, Neuchâtel

SLM ROTATIONS-KOMPRESSOREN

fahrbare und transportable
Anlagen für den Baubetrieb

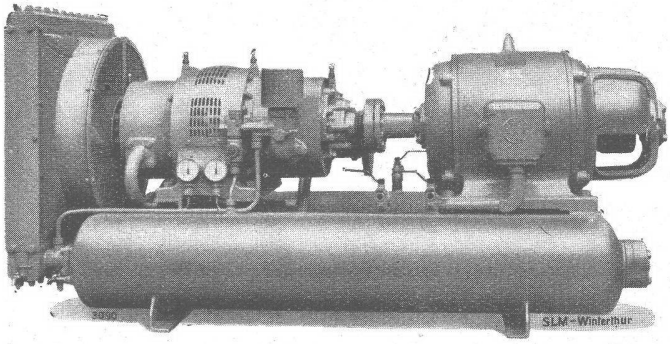

Luftgekühlter SLM-Chassis-Kompressor, Leistung 35 PS

SCHWEIZERISCHE LOKOMOTIV- UND MASCHINENFABRIK WINTERTHUR

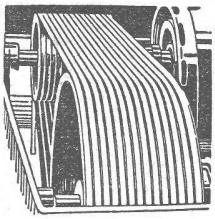

Industrie-Artikel

Treibriemen Transportbänder
Keilriemen Riemenverbinder
Dichtungsmaterial Gummischläuche

Adolf Schlatter A.G. Zürich
Tel. (051) 26 17 86 Stampfenbachstr. 73

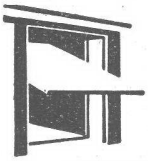

KISSLING-TORE
Neuzeitliche, patentamt. geschützte Konstruktion, für Garagen, Hallenbauten, Magazine etc. Solid! Billig! Als Kipptor, als Schiebetor, als gekuppelte zweiflügelige Tore mit automatischer Arretierung. - Prospekte.

H. KISSLING Eisenbau A.G. BERN

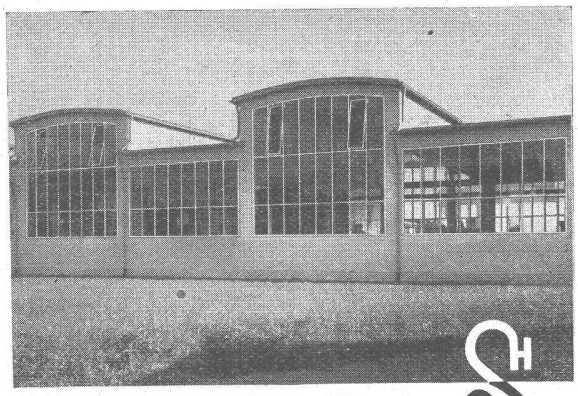

(Projekt: A. Bayer, Arch., St. Gallen)

Stahlskelette
für Industrie- u. Hallenbauten, Masten, Brückenbau
Kranträger u. Ausleger, Wellblechbauten

Fabrikfenster (eiserne)
Vordächer, Türen, Tore, Treppen u. Podeste

Feineisenbau
Schaufensteranlagen, Sonnenstoren, Vitrinen, Schiebefenster, Scherengitter

Betriebseinrichtungen
Fabrik- und Bureaukleiderschränke, Schubladenblöcke für Werkzeuge, Kleinteile, Pläne u. Kartothekkarten, Arbeits- u. Montagetische, Werkbänke, Neuzeitliche Arbeitsstühle u. Hocker, Archiv- u. Magazingestelle. Offene Regale für Metallstäbe u. Röhren, Transportgeräte aller Art, Veloständeranlagen.

ERNST SCHEER * STAHLBAU * HERISAU
Aktiengesellschaft Gegr. 1855 „90 Jahre Erfahrung" Tel. (071) 5 19 92

Wir beraten Sie gerne

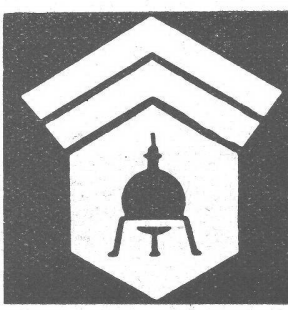

Wallerdichte Beläge

Spezial-Unternehmen:
Frick-Glass, Zürich-Altstetten

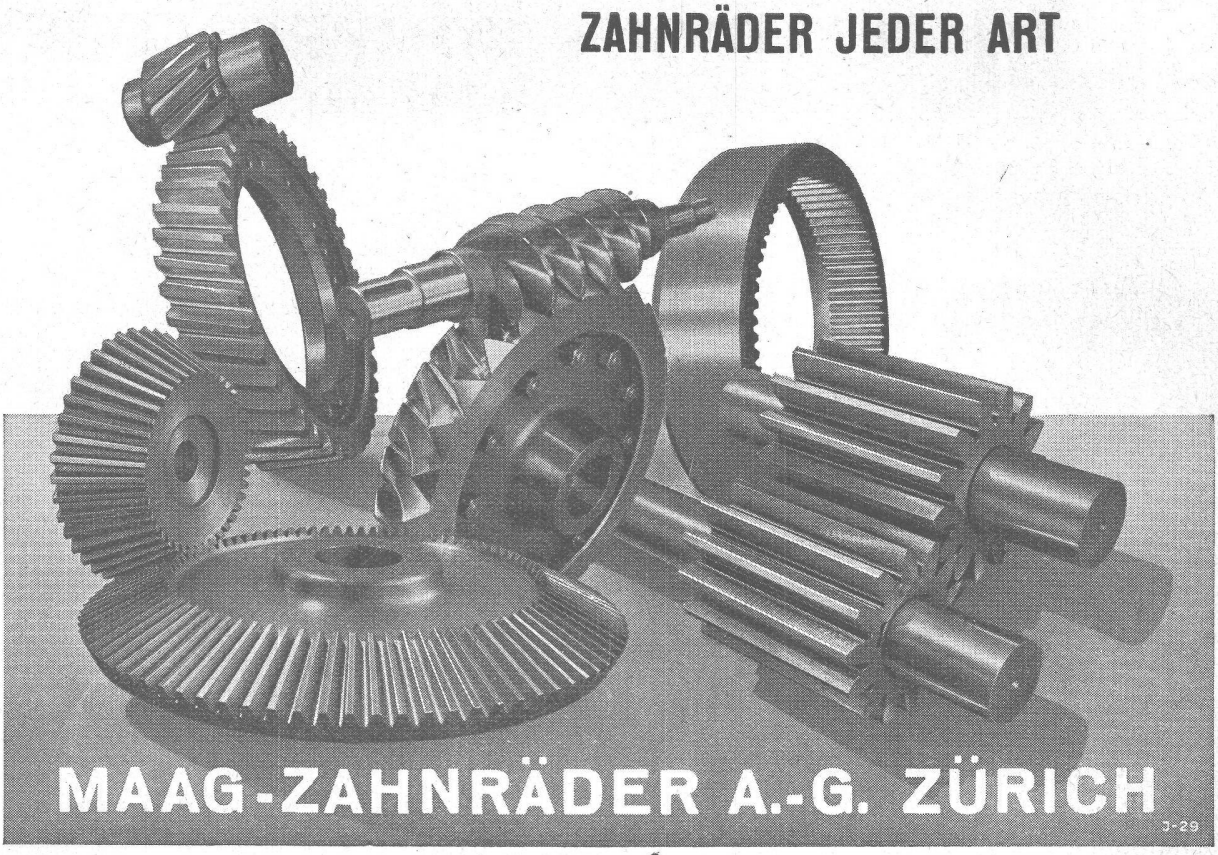

NEROL

Bituminöser, wasserdichter Isolieranstrich, für Betonmauerwerk, Säureschutz von Drainage-Zementröhren, Rostschutz, kalt verwendbar, gebrauchsfertig

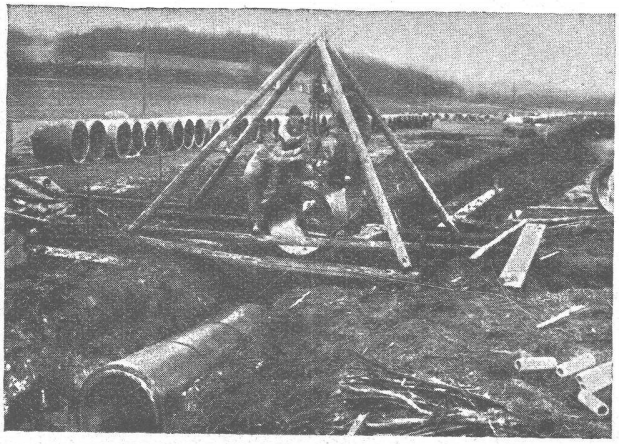

Tiefbauamt des Kantons Zürich, Bureau für Meliorationen. NEROL-Anstrich auf Zementröhren.

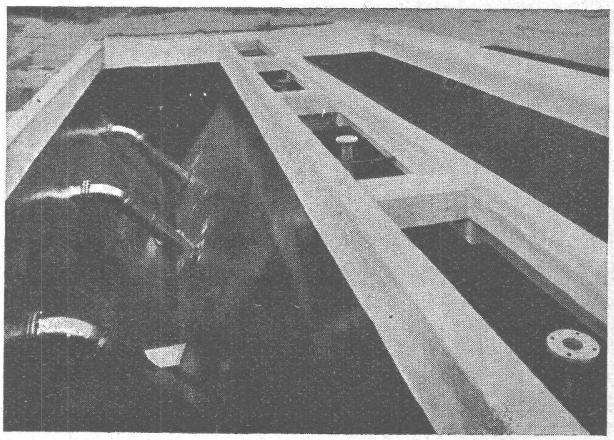

Kläranlage der Stadt Zürich. NEROL-Anstrich auf Zementglattstrich.

Meynadier & Cie. A.-G., Zürich Vulkanstrasse 110, Telephon 25 52 57 Bern, Murtenstraße 36 Tel. 2 90 51

MEYNADIER

Druck JEAN FREY A.-G., ZÜRICH — Imprimé JEAN FREY S. A., ZURICH