Objekttyp: **FrontMatter**

Zeitschrift: **Schweizerische Bauzeitung**

Band (Jahr): **68 (1950)**

Heft 3

PDF erstellt am: **04.06.2024**

Nutzungsbedingungen

Die ETH-Bibliothek ist Anbieterin der digitalisierten Zeitschriften. Sie besitzt keine Urheberrechte an den Inhalten der Zeitschriften. Die Rechte liegen in der Regel bei den Herausgebern.
Die auf der Plattform e-periodica veröffentlichten Dokumente stehen für nicht-kommerzielle Zwecke in Lehre und Forschung sowie für die private Nutzung frei zur Verfügung. Einzelne Dateien oder Ausdrucke aus diesem Angebot können zusammen mit diesen Nutzungsbedingungen und den korrekten Herkunftsbezeichnungen weitergegeben werden.
Das Veröffentlichen von Bildern in Print- und Online-Publikationen ist nur mit vorheriger Genehmigung der Rechteinhaber erlaubt. Die systematische Speicherung von Teilen des elektronischen Angebots auf anderen Servern bedarf ebenfalls des schriftlichen Einverständnisses der Rechteinhaber.

Haftungsausschluss

Alle Angaben erfolgen ohne Gewähr für Vollständigkeit oder Richtigkeit. Es wird keine Haftung übernommen für Schäden durch die Verwendung von Informationen aus diesem Online-Angebot oder durch das Fehlen von Informationen. Dies gilt auch für Inhalte Dritter, die über dieses Angebot zugänglich sind.

Ein Dienst der *ETH-Bibliothek*
ETH Zürich, Rämistrasse 101, 8092 Zürich, Schweiz, www.library.ethz.ch

http://www.e-periodica.ch

68. JAHRGANG NR. 3

21. JANUAR 1950

SCHWEIZERISCHE BAUZEITUNG

WOCHENSCHRIFT FÜR ARCHITEKTUR / INGENIEURWESEN / MASCHINENTECHNIK

REVUE POLYTECHNIQUE SUISSE

ORGAN DES S.I.A. SCHWEIZERISCHER INGENIEUR- UND ARCHITEKTEN-VEREIN
UND DER G.E.P. GESELLSCHAFT EHEMAL. STUDIERENDER DER EIDG. TECHN. HOCHSCHULE
GEGRÜNDET 1883 VON ING. A. WALDNER / HERAUSGEGEBEN VON ING. W. JEGHER

GLASDACH
KITTLOS MIT BLEIBANDEN
Ausführung auf Holz, Eisen und Beton + Umdecken gekitteter Glasdächer
JAKOB SCHERRER SÖHNE
Allmendstrasse 5/7 + Tel. 25 79 80
ZÜRICH 2

GOLDENBOHM & CO.
Dufourstr. 47
Tel. 32 08 60, 32 47 75

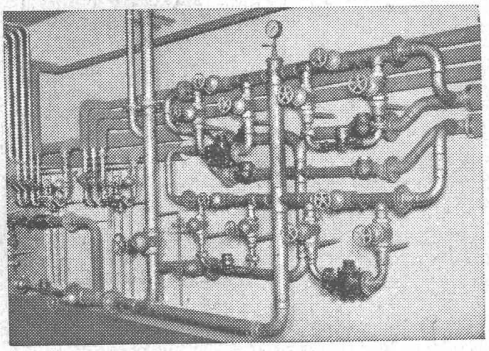

Empfiehlt sich speziell für Vorprojekte
Sanitäre Installationen
Technisches Bureau

AUFZÜGE
für Personen - Waren
Speisen - Akten
mit und ohne Feineinstellung
Gebauer
ZÜRICH
Birmensdorferstr. 273
Telephon 33 21 66

Verlag

W. Jegher & A. Ostertag, Dianastrasse 5, Zürich / Tel. 23 45 07 / Postcheck VIII 6110

Postadresse:
Schweiz. Bauzeitung, Postfach Zürich 39

Für den Buchhandel in Kommission bei Rascher-Verlag, Limmatquai 50, Zürich

Bezugspreise

Einzelheft Fr. 1.50 — Abonnements:

12 Monate		6 Monate		3 Monate	
Schweiz	Ausland	Schweiz	Ausland	Schweiz	Ausland
60.—	66.—	30.—	33.—	15.—	16.50

Für Mitglieder des S. I. A., der G. E. P. und des Schweiz. Technischen Verbandes, sowie für Studierende der E. T. H. ermässigte Preis-Kategorien nach Tarif.

Anzeigen-Verwaltung

Mosse-Annoncen AG., Zürich, Limmatquai 94 / Tel. 32 68 17 / Postcheck VIII 1027

INHALT

Einfluss der Verwindung auf die Schwingungen von Dampfturbinen-Schaufeln. Von *J. Geiger* 17*

Freitragende Rohrbrücken . . . 21*

Personalhaus Bergheim in Uetikon. Arch. *R. Hässig* 22*

Reliefwesen. Von *W. Kreisel* . . 24*

MITTEILUNGEN

Halbleitertagung in Reading. Ventilation von Kavernenzentralen . . 25
Wasserkraftwerke in Neuseeland. Luftverkehr 1949. Basler Rheinhäfen-Verkehr. «ZAMP». Stadtspital Waid in Zürich. La Guardia - Flugfeld. Leipziger Messe. Persönliches. ETH. «Beton- und Stahlbetonbau». Volkshochschule Zürich 26

LITERATUR

Stahlbetonbau, von *C. Kersten* . . 26
Neuerscheinungen 27

WETTBEWERBE

Friedhof Allschwil. Anstalt Rosegg, Solothurn 27

NEKROLOGE

L. Daguet 27

VEREINE

Tagung für elektrische Traktion in London 27
S. I. A. Bern, Vortrag Gerber . . 27
S. I. A. Zürich, Vortrag Amstutz . 28
G. E. P., Vortrag Charrier . . . 28
SVMT, Vortrag Huggenberger . . 28

VORTRAGSKALENDER 28