Objekttyp: **FrontMatter**

Zeitschrift: **Schweizerische Bauzeitung**

Band (Jahr): **84 (1966)**

Heft 31

PDF erstellt am: **24.05.2024**

Nutzungsbedingungen

Die ETH-Bibliothek ist Anbieterin der digitalisierten Zeitschriften. Sie besitzt keine Urheberrechte an den Inhalten der Zeitschriften. Die Rechte liegen in der Regel bei den Herausgebern.
Die auf der Plattform e-periodica veröffentlichten Dokumente stehen für nicht-kommerzielle Zwecke in Lehre und Forschung sowie für die private Nutzung frei zur Verfügung. Einzelne Dateien oder Ausdrucke aus diesem Angebot können zusammen mit diesen Nutzungsbedingungen und den korrekten Herkunftsbezeichnungen weitergegeben werden.
Das Veröffentlichen von Bildern in Print- und Online-Publikationen ist nur mit vorheriger Genehmigung der Rechteinhaber erlaubt. Die systematische Speicherung von Teilen des elektronischen Angebots auf anderen Servern bedarf ebenfalls des schriftlichen Einverständnisses der Rechteinhaber.

Haftungsausschluss

Alle Angaben erfolgen ohne Gewähr für Vollständigkeit oder Richtigkeit. Es wird keine Haftung übernommen für Schäden durch die Verwendung von Informationen aus diesem Online-Angebot oder durch das Fehlen von Informationen. Dies gilt auch für Inhalte Dritter, die über dieses Angebot zugänglich sind.

Ein Dienst der *ETH-Bibliothek*
ETH Zürich, Rämistrasse 101, 8092 Zürich, Schweiz, www.library.ethz.ch

http://www.e-periodica.ch

Schweizerische Bauzeitung

Revue Polytechnique Suisse
Wochenschrift

Gegr. 1883 von A. Waldner
Herausgegeben von
W. Jegher und A. Ostertag

31 84. Jahrgang Donnerstag, 4. August 1966

Organ des SIA und der GEP

Star Unity

Elektro-Strahlungs-Heizung
die Heizung
der Zukunft

Geruchlos - Rauchlos - Flammenlos

Unterbreiten Sie uns Ihr Wärmeproblem. Wir beraten Sie gerne über die Möglichkeit elektrischer Heizungs-Anlagen

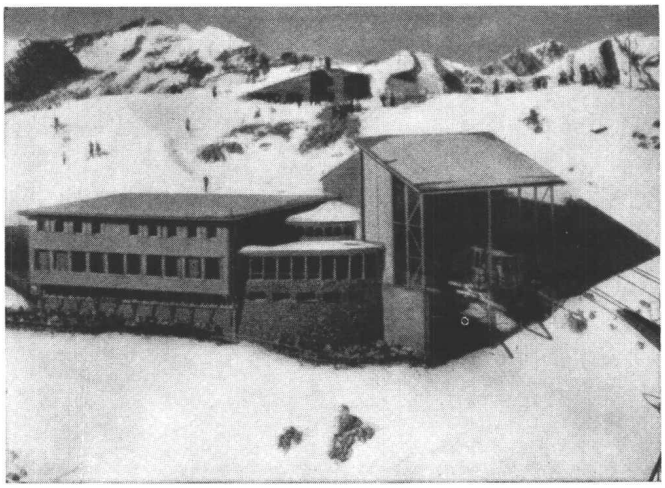

Aussichtsrestaurant Weisshorn-Gipfel, 2653 m, Arosa. Photo Zaugg, Solothurn. In diesem für Kälte äusserst exponierten Bau (nach Sonnenuntergang werden oft in kürzester Zeit Aussentemperaturen von bis –30° C registriert) hat sich das Star-Unity-System sowohl thermisch als auch wirtschaftlich bestens bewährt

Senden Sie uns Ihre Planunterlagen für die unverbindliche Projektierung einer wirtschaftlichen Elektro-Heizanlage

Star Unity AG Fabrik elektrischer Apparate
Zürich 7/53 Drusbergstrasse 10
Fabrik in Au ZH Tel. 051/956467

Inhalt

Freiformschmiede der Gebr. Sulzer AG:
— Die Krane der neuen Schmiede. Von *A. Müller* 555*
— Elektrische Anlagen der neuen Schmiede. Von *H. Ulmer* 559*
— Die Propangasversorgung. Von A. Müller 561*
— Die Ofenkamine. Von *A. Müller* . . 562*
Elektronische Datenverarbeitung für die Baukostenüberwachung. Von *K. Brunner* 564*

Mitteilungen
Unfallverhütung bei elektrischen Geräten. Persönliches 567

Nekrologe
C. Georgi 567*
M. Suter 568

Buchbesprechungen
Concrete Technology and Practice, by *W. H. Taylor*. Der Grundbau, von *K. Széchy* 568
Baukostenplan, von *K. Brunner*. Planungsfibel, von *J. Brandt* und *G. Meighörner*. Leçons sur la résistance des matériaux, par *Ed. Dreyfuss*. Neuerscheinungen . . 569

Wettbewerbe
Primarschulanlage mit Turnhalle auf den Elzmatten in Langenthal. Primarschulanlage Aarwangen 570

Ankündigungen
Gesundheit und Siedlungsbau. Einführungskurs in die dynamische Programmierung. 5. Welt-Strassenkonferenz, London 1966. XIV. Internat. Baumaschinen-Messe, München 1967. XII. Congress of the International Association for Hydraulic Research and International Hydrology Symposium, USA 1967 570

Verlag und Redaktion
Zürich-Giesshübel, Staffelstrasse 12
Postadresse: Postfach, 8021 Zürich
Tel. (051) 23 45 07/08, Postcheck 80 - 6110

Anzeigenverwaltung
Mosse-Annoncen AG, 8001 Zürich
Limmatquai 94, 8023 Zürich - Postfach
Tel. (051) 24 26 00, Postcheck 80 - 1027

Druck: Offset + Buchdruck AG, Zürich