Kurz, Werner

Objekttyp: **Obituary**

Zeitschrift: **Schweizerische Bauzeitung**

Band (Jahr): **85 (1967)**

Heft 37

PDF erstellt am: **24.05.2024**

Nutzungsbedingungen

Die ETH-Bibliothek ist Anbieterin der digitalisierten Zeitschriften. Sie besitzt keine Urheberrechte an den Inhalten der Zeitschriften. Die Rechte liegen in der Regel bei den Herausgebern.
Die auf der Plattform e-periodica veröffentlichten Dokumente stehen für nicht-kommerzielle Zwecke in Lehre und Forschung sowie für die private Nutzung frei zur Verfügung. Einzelne Dateien oder Ausdrucke aus diesem Angebot können zusammen mit diesen Nutzungsbedingungen und den korrekten Herkunftsbezeichnungen weitergegeben werden.
Das Veröffentlichen von Bildern in Print- und Online-Publikationen ist nur mit vorheriger Genehmigung der Rechteinhaber erlaubt. Die systematische Speicherung von Teilen des elektronischen Angebots auf anderen Servern bedarf ebenfalls des schriftlichen Einverständnisses der Rechteinhaber.

Haftungsausschluss

Alle Angaben erfolgen ohne Gewähr für Vollständigkeit oder Richtigkeit. Es wird keine Haftung übernommen für Schäden durch die Verwendung von Informationen aus diesem Online-Angebot oder durch das Fehlen von Informationen. Dies gilt auch für Inhalte Dritter, die über dieses Angebot zugänglich sind.

Ein Dienst der *ETH-Bibliothek*
ETH Zürich, Rämistrasse 101, 8092 Zürich, Schweiz, www.library.ethz.ch

http://www.e-periodica.ch

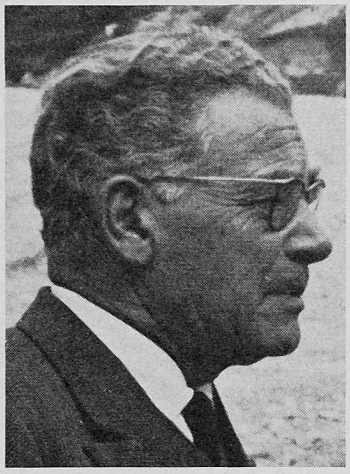

J.-P. COLOMB

Dipl. Bau-Ing.

1903 1967

maliger Studierender der ETH (GEP) und wurde der erste Präsident der Gruppe der Schweizerischen Bauindustrie (SBI), zu deren Gründung und Anerkennung er hervorragend beigetragen hat. Er war ferner Vorstandsmitglied der Vereinigung Schweizerischer Tiefbauunternehmer (VST), der Sektion Genf des Schweizerischen Baumeisterverbandes (SBV) und der Gesellschaft zur Förderung der schweizerischen Wirtschaft (WF) sowie Mitglied der schweizerischen Koordinationskommission für technische Zusammenarbeit, des Stiftungsrates der Eidgenössischen Stiftung zur Förderung der schweizerischen Volkswirtschaft durch wissenschaftliche Forschung und einer Kommission für Ausbildungsfragen der ETH.

Mit Ingenieur Colomb ist eine Persönlichkeit dahingegangen, deren erfolgreiches Wirken mit der Epoche grösster und eindrucksvollster Unternehmer-Tätigkeit für den Ausbau der schweizerischen Wasserkräfte zusammengefallen ist. Sein Beitrag zu dieser Entwicklung wird all jenen immer gegenwärtig bleiben, welche diese Zeitspanne schaffend miterlebt haben. Jean-Pierre Colomb, der ausserdem für alles Schöne in der Natur, der Kunst und der abendländischen Kultur empfänglich war und diese Schätze mit Liebe pflegte, hat seine anspruchsvolle Karriere mit schweizerischer Tüchtigkeit, welschem Charme und menschlicher Wärme beispielhaft gemeistert.

Gerold Schnitter

† **Albert Bourrit,** Architekt SIA in Genf, geboren 1878, ist im August 1967 gestorben.

† **Werner Kurz,** Masch.-Ing. SIA in Küsnacht ZH, geboren 1887, ist am 8. August 1967 gestorben.

Mitteilungen

Eidg. Technische Hochschule. Die ETH hat im ersten Halbjahr 1967 den nachstehend genannten, in alphabetischer Reihenfolge aufgeführten Studierenden der Abteilungen I, II, IIIA, IIIB, VIIIA und VIIIB auf Grund der abgelegten Prüfungen das Diplom erteilt:

Architekten: *Althaus,* Jürg, v. Unterlangenegg BE und Bern. *Ammon,* Joh. Ulrich, v. Herzogenbuchsee BE. *Baumgartner,* Guido H., v. Mörschwil SG. *Bay,* Jürg-Marcel, v. Münchenstein BL und Suhr AG. *Bosshard,* Heinz, v. Zürich und Bauma ZH. *Brandenburg,* Hans-Christian, v. Deutschland. *Braten,* Kjell-Havard, v. Norwegen. *Casoni,* Dante Maria, v. Davesco-Soragno TI und Basel. *Coll,* Antonio, v. Spanien. *Daxelhofer,* Ulrich Kaspar, v. Bern, Biel BE und Aubonne VD. *Dörig,* Albert, v. Appenzell AI. *Fiechter,* Otto, v. Huttwil BE. *Flückiger,* Andreas, v. Auswil BE *Fröhlich,* Martin, v. Brugg AG und Zürich. *Fumagalli,* Paolo, v. Lugano TI. *Gerber,* Franz, U. I., v. Schangnau BE. *Götz,* Niklaus, v. Basel. *Grädel,* Friedrich, v. Zürich und Huttwil BE. *Greutert,* Frl. Yvonne Marianne, v. Erlenbach und Egg ZH. *Hablützel,* Bruno, v. Zürich. *Hausammann,* Marc, v. Basel. *Herrmann,* Jürg Friedrich, v. Zürich und Goumoëns-le-Jux VD. *Hienonen,* Frl. Karin Birgitta, v. Finnland. *Hunink,* Hendrikus, v. d. Niederlanden. *Jörg,* Hansueli, v. Lützelflüh BE. *Jordi,* Beat, v. Bern. *Jost,* Hans-Peter, v. Wynigen BE. *Keller,* Hans-Rudolf, v. Glattfelden ZH. *Küng,* Franz Peter, v. Ruswil LU. *Laederach,* Jean-Christophe, v. Neuenburg und Vechigen BE. *Lay,* Jürgen, v. Deutschland. *Meier,* Heinz, v. Oberehrendingen AG und Basel. *Oesch,* Christian, v. Oberlangenegg BE. *Oeschger,* Walter Emil, v. Zürich und Kallern AG. *Overhoff,* Carel Danil, Johan, v. d. Niederlanden. *Pfister,* Bruno, v. Zürich. *Plattner,* Rudolf, v. Untervaz GR. *Räber,* Ulrich, v. Rottenschwil AG und Basel. *Realini,* Giorgio, v. Coldrerio TI. *Rimondini,* Peter Rinaldo, v. Basel. *Schelting,* Claude, v. La Chaux-de-Fonds NE und Siblingen SH. *Schlienz,* Kristian, v. Deutschland. *Schröder,* Frl. Joanne Carola, v. d. Niederlanden. *Schumacher,* Victor Rudolf, v. Altstätten SG und Winterthur ZH. *Schuster,* Siegfried Max, v. Deutschland. *Sehmer,* Frl. Ulrike Annchen, v. Deutschland. *Sigrist* Robert, v. Horw und Meggen LU. *Spiess,* Gerhard, v. Zürich. *Strahm,* Herbert, v. Niederwichtrach BE. *Stünzi,* Hans, v. Horgen ZH. *Sutter,* Werner, v. Zürich und Schnottwil SO. *Weber,* Rolf, v. Rothrist AG. *Weiss,* Urs, v. Nürensdorf ZH. *Wyss,* Alfred, v. Günsberg SO. *Zinkernagel,* Peter, v. Riehen BS.

Bauingenieure: *Aurebekk,* Gunnar, v. Norwegen. *Berger,* Ernst Walter, v. Zürich. *Caflisch,* Lucius, v. Basel und Ilanz GR. *Christen,* Yves, v. Cortaillod NE und Langnau BE. *Flammer,* Walter, v. Zuzwil SG. *Gafner,* Peter Christian, v. Beatenberg BE. *Golta,* Alessandro, v. Bellinzona TI. *Heini,* Karl, v. Neuenkirch LU. *Hofer,* Jürg, v. Luzern und Langnau BE. *Köppel,* Albert, v. Au SG. *Kübler,* Hans, v. Hallau und Siblingen SH. *Kutas,* Gabor, v. Ungarn. *Lunde,* Arvid, v. Norwegen. *Martini,* Ottavio, v. Cavergno TI. *Meyer,* Jürgen, v. Zürich. *Meyer,* Martin, v. Scherz AG. *Müri,* Erwin, v. Zürich und Schinznach-Dorf AG. *Nyffeler,* Rudolf, v. Solothurn und Huttwil BE. *Pigois,* Michel, v. Frankreich. *Quadranti,* Pietro, v. Gersau SZ. *Rieder,* Hans, v. Rothenfluh BL. *Roskeland,* Arne, v. Norwegen. *Roose,* Kristian, v. Zürich. *Stiefel,* Richard, v. Winterthur ZH. *Thiry,* Jean, v. Luxemburg. *Tichatschek,* Kuno, v. Italien. *Vaisy,* Jacques, v. Frankreich. *Von Arx,* Peter, v. Utzenstorf BE. *Wolden,* Terje, v. Norwegen. *Zulauf,* Rudolf, v. Schinznach-Dorf AG.

Maschineningenieure: *Aellig,* André, v. Frutigen BE. *Artaria,* Sergio, v. Lugano TI. *Bächler,* Hans Beat, v. Lenk im Simmental BE. *Bagladi,* Istvan, v. Ungarn. *Bär,* Jürg, v. Basel. *Baumgartner,* Peter, v. Cham ZG. *Bernasconi,* Roberto, v. Novazzano TI. *Bootz,* Bertil, v. Zürich. *Bosshard,* Christian, v. Wetzikon und Fehraltorf ZH. *Bourgeois,* Pierre-André, v. Ballaigues VD. *Capitaine,* Gérard-Michel, v. Roches BE. *Dardel,* Eric, v. St-Blaise NE. *Dettwiler,* Alfred, v. Langenbruck BL. *Fischer,* Hans Peter, v. Egerkingen SO. *Fischer,* Kurt, v. Luzern und Büron LU. *Frey,* Frl. Ursula, v. Thayngen und Schaffhausen. *Grundbacher,* Urs, v. Kirchberg BE. *Guillet,* Michel Bernard, v. Frankreich. *Gyger,* Hans, v. Saanen BE. *Hilfiker,* Karl, v. Boswil AG. *Hofer,* Hermann, v. Rothrist AG. *Hupfauf,* Anton, v. Muri AG. *Imhof,* Josef, v. Grengiols VS. *Jametti,* Nello Ugo, v. Ponto-Valentino TI. *Juzi,* Viktor, v. Ermatingen TG und Flawil SG. *Kuchler,* Pierre-Louis, v. Sion VS. *Magnin,* Jean-Pierre, v. Corcelles-sur-Chavornay VD. *Marchand,* Patrick Jacques, v. Frankreich. *Marrei,* Khaled, v. d. VAR. *Mayer,* Max, v. Schaffhausen. *Melzer,* Jürg Friedr., v. Laufenburg AG. *Meyer,* Bernhard Ernst, v. Frauenfeld TG. *Moser,* Hugo, v. Zäziwil BE. *Müller,* Jochen, v. Pfäffikon ZH. *Niederer,* Alfred Moritz, v. St. Gallen und Trogen AR. *Pfeifer,* Manfred, v. Sion VS. *Rebsamen,* Arthur, v. Zürich und Turbenthal ZH. *Ruch,* Henri, v. Frankreich. *Schlachter,* Henri Frédéric, v. Basel. *Schluep,* Heinz, v. Lüterkofen SO. *Senn,* Friedrich, v. Basel. *Storck,* Charles Theodorus, v. d. Niederlanden. *Stücklin,* Heinz, v. Riehen BS. *Sutter,* Alfred, v. Lenzburg AG. *Sze,* Eric Kin-Hoi, v. Hongkong. *Tonani,* Edoardo, v. Italien. *Vannotti,* Giancarlo Edmondo, v. Bedigliora TI. *Villacieros,* José Maria, v. Spanien. *Zimmermann,* Daniel, v. Macconnens FR.

Elektroingenieure: *Aalame,* Fereydoun, v. Zürich. *Aschwanden,* Felix, v. Isenthal UR. *Bader,* Max, v. Basel. *Barth,* Alfred, v. Gebenstorf AG. *Bernard,* Harold Emanuel, v. Jenins GR. *Bertschinger,* Niklaus Dietrich, v. Zürich. *Bircher,* Walter, v. Küttigen AG. *Boss,* Martin Medard, v. Zürich und Oberurnen GL. *Buchwalder,* Mario, v. Biberist und Kleinlützel SO. *Buser,* Andreas, v. Diegten BL und Basel. *Calmès,* Jean-Marie, v. Luxemburg. *Fasmer,* Jan Hendrik, v. Norwegen. *Fierz,* Ulrich Niklaus, v. Zürich. *Gisler,* Albin, v. Schattdorf UR. *Haertle,* Max, v. St. Gallenkappel SG. *Hängärtner,* Georges, v. Gondiswil BE. *Häussler,* Robert, v. Zürich. *Hasler,* Max, v. Hellikon AG. *Haug,* Siegfried, v. Deutschland. *Herold,* Marc Werner, v. d. USA. *Isler,* Rolf, v. Wädenswil ZH. *Iten,* Paul Dominik, v. Unterägeri ZG. *Klaus,* Arnold, v. Niederhelfenschwil SG. *Koelliker,* Hans, v. Thalwil ZH. *Kotyczka,* Wilhelm, v. Deutschland. *Kulli,* Charles, v. Solothurn und Olten SO. *Kunz,* Heinz Gustav, v. Uetikon a. S. ZH. *Lehnert,* Rolf, v. Deutschland. *Lutz,* Jean-Maurice, v. Grindel SO. *Martelli,* Ovidio Arturo Antonio, v. Castel S. Pietro TI. *Melera,* Fiorenzo-Enrico, v. Giubiasco TI. *Monsch,* Ulrich Meinrad, v. Zizers GR. *Moser,* Urs, v. Koppigen BE. *Mozaffar-Zanganeh,* Kamran, v. Iran. *Müller,* Albert, v. Hallau SH. *Muheim,* Josef Alfons, v. Flüelen UR. *Piccolruaz,* Heinz Jürg, v. Zürich und Basel. *Prapopoulos,* Niklaus, v. Griechenland. *Rechtschaffen,* Edgar Efraim Michael, v. Brasilien. *Reiser,* Martin, v. Zürich. *Rüssli,* Alfred, v. Zürich. *Schneeberger,* Adrian, v. Orpund BE. *Schneider,* Martin, v. Spiez BE. *Scholl,* Eric, v. Pieterlen BE. *Schweizer,* Peter, v. Reigoldswil BL. *Signer,* Erwin, v. Appenzell AI. *Staffelbach,* Hanspeter, v. Zürich. *Suter,* Hans-Jörg, v. Kölliken AG. *Sze (Ong),* Frau Joyce-Yu, v. Hongkong. *Tomica-Pahlitzsch,* Frau Katharina, v. Deutschland. *Tsatsos,* Andreas, v. Griechenland. *Veronesi,* Franco, v. Barbengo TI. *Weiwers,* René, v. Luxemburg. *Widmer,* Walter Fredy, v. Dozwil TG. *Wiesendanger,* Peter, v. Wiesendangen ZH. *Ziegler,* Robert, v. Horriwil SO.

Kulturingenieure: *Berninger,* Ingo, v. Österreich. *Braun,* Fritz, v. Schlieren ZH und Bettwiesen TG. *Bühler,* Bruno, v. St. Peterzell SG. *Buxtorf,* Roland, v. Basel. *Flury,* Walter Klemens, v. Kleinlützel SO. *Früh,* Daniel, v. Degersheim SG. *Gapany,* Louis Jean-Pierre, v. Marsens und Echarlens FR. *Glutz-Blotzheim,* Rudolf, v. Solothurn. *Grau,* Joseph Marie, v. Veysonnaz VS. *Grob,* Heinrich, v. Dinhard ZH. *Heri,* Hans-Peter, v. Lohn, Ammannsegg und Biberist SO. *Hodel,* Alois, v. Wilihof LU. *Hunziker,* Peter, v. Kirchleerau AG. *Michlig,* Gaston, v. Naters VS. *Schenk,* Dieter Albert, v. Uerkheim AG. *Schläpfer,* Hans Peter, v. Wald AR. *Schrenk,* Konrad, v. Schaffhausen.

Vermessungsingenieure: *Bolli,* Beat Robert, v. Beringen SH. *Gubler,* Erich, v. Bauma ZH. *Guillaume,* Pierre, v. Villariaz FR. *Lautenschlager,* Heinz, v. Zürich und Wiezikon TG. *Leupin,* Marco, v. Muttenz BL. *Rutz,* Peter, v. Teufen AR. *Thurnheer,* Hans Ulrich, v. Berneck SG. *von Sury,* Hans-Viktor, v. Solothurn. *Wassouf,* Youssef, v. Syrien. DK 378.962