Objekttyp: **Advertising**

Zeitschrift: **Schweizerische Bauzeitung**

Band (Jahr): **86 (1968)**

Heft 50

PDF erstellt am: **24.05.2024**

Nutzungsbedingungen

Die ETH-Bibliothek ist Anbieterin der digitalisierten Zeitschriften. Sie besitzt keine Urheberrechte an den Inhalten der Zeitschriften. Die Rechte liegen in der Regel bei den Herausgebern.
Die auf der Plattform e-periodica veröffentlichten Dokumente stehen für nicht-kommerzielle Zwecke in Lehre und Forschung sowie für die private Nutzung frei zur Verfügung. Einzelne Dateien oder Ausdrucke aus diesem Angebot können zusammen mit diesen Nutzungsbedingungen und den korrekten Herkunftsbezeichnungen weitergegeben werden.
Das Veröffentlichen von Bildern in Print- und Online-Publikationen ist nur mit vorheriger Genehmigung der Rechteinhaber erlaubt. Die systematische Speicherung von Teilen des elektronischen Angebots auf anderen Servern bedarf ebenfalls des schriftlichen Einverständnisses der Rechteinhaber.

Haftungsausschluss

Alle Angaben erfolgen ohne Gewähr für Vollständigkeit oder Richtigkeit. Es wird keine Haftung übernommen für Schäden durch die Verwendung von Informationen aus diesem Online-Angebot oder durch das Fehlen von Informationen. Dies gilt auch für Inhalte Dritter, die über dieses Angebot zugänglich sind.

Ein Dienst der *ETH-Bibliothek*
ETH Zürich, Rämistrasse 101, 8092 Zürich, Schweiz, www.library.ethz.ch

http://www.e-periodica.ch

Scheren-Hebebühnen	Geilinger + Co. 8401 Winterthur Tel. 052 22 28 22			Kempf + Co. AG 9102 Herisau Tel. 071 513 344		
Kleine Einbaukosten Ausgebauter Revisionsservice Zuverlässiger Unfallschutz	Schwere Bauart Vorzügliche Stabilität Abgesenkt mit Lastwagen befahrbar Mechanischer Antrieb			Leichte Bauart Kleinste Einbaumasse Abgesenkt mit Lastwagen nicht befahrbar Hydraulischer Antrieb		
Typen	1,5	2,5	5	0,5	1,5	2,5
Tragkraft kg	1500–2200	2500–3500	5000–7000	500	1500	2500
Hubhöhe max. mm	1400	1400	1400	900–1300	900–1300	900–1300
Plattformgrösse min. mm	1250×2250	1600×2200	2100×3400	800×1400	1000×1400	1000×1500
Plattformgrösse max. mm	2000×3000	3000×4000	4000×10 000	1250×2200	1250×2200	1500×2500

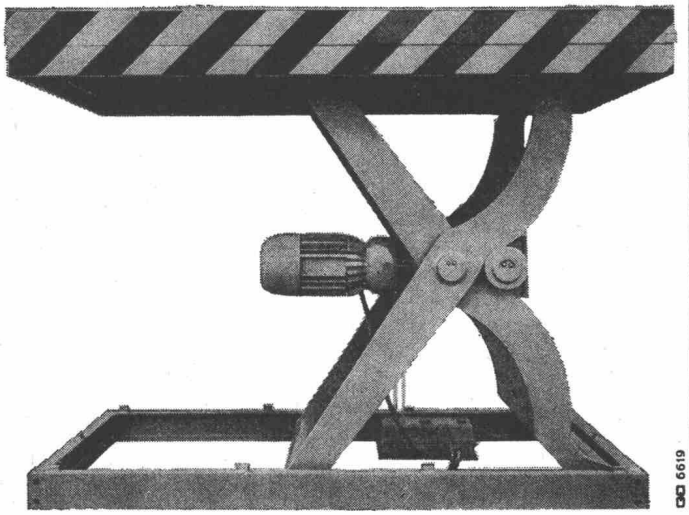

GC

Kempf

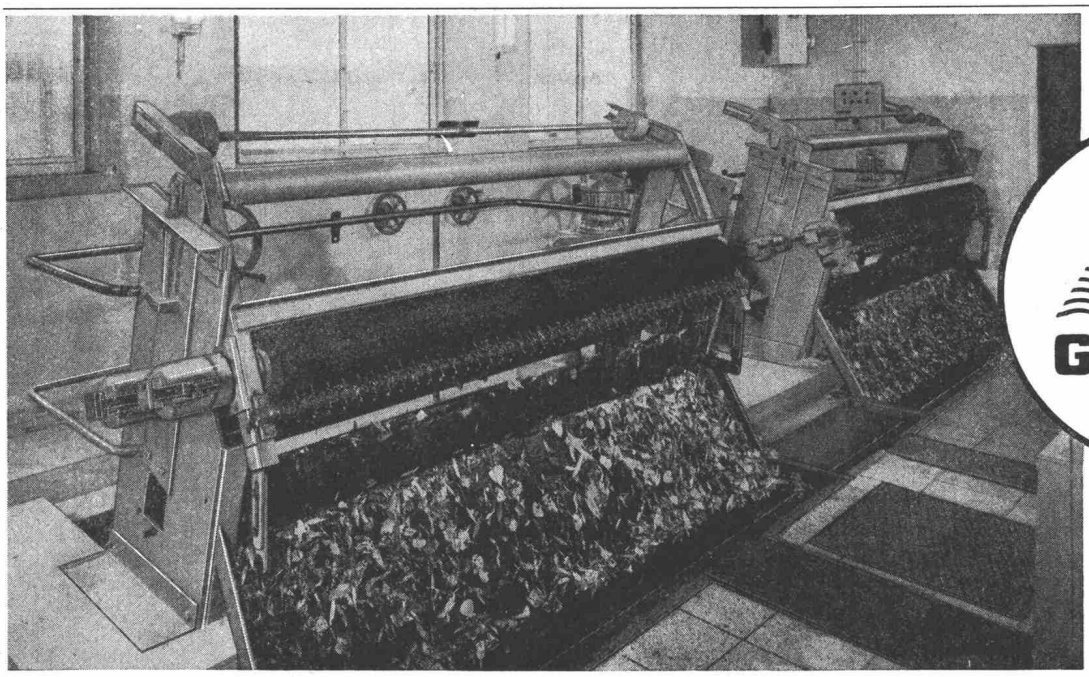

GEIGER

RECHEN- UND SIEBANLAGEN ZUR BRAUCHWASSERREINIGUNG

Geiger-Feinrechen mit maschineller Reinigung haben sich seit Jahrzehnten zur Zurückhaltung von feinen Sperrstoffen aus Wasser und Abwasser, insbesondere von großen, stoßartig ankommenden Mengen von Laub, Heu und dergleichen, überall im harten Dauerbetrieb bewährt ■ Das Bild zeigt die Abwurfseite des Feinrechen in einem Kraftwerk bei starkem Laubfall.

TEILAUSFÜHRUNG, MONTAGE UND SERVICE DURCH HANS ROSHARD, INGENIEUR SIA, KÜSNACHT

Hochdruck-Zentrifugal-Pumpen

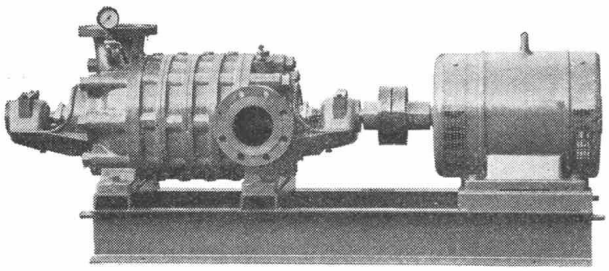

für:

Wasserversorgungen
Druckkesselanlagen
Industrie, Kesselhäuser
Sand- und Kieswerke
Bewässerungen
Wagenwaschanlagen

Maschinenfabrik a. d. Sihl AG
8023 Zürich 4
Gegründet 1871 Telefon (051) 23 35 14

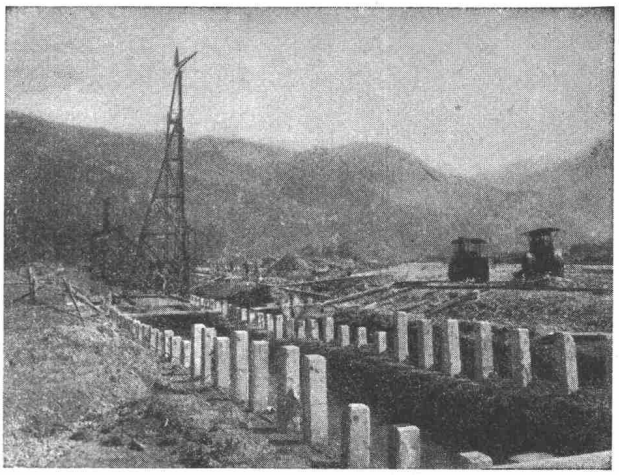

Rammarbeiten

Betonpfähle
Ortsbetonpfähle
System DELTA
Holzpfähle
Spundwände
Ufermauerfundamente

Lärmfreies Ausziehen von Spundwänden

Eggstein AG **Luzern**
Tribschenstr. 57 Tel. 041 / 44 66 04 / 44 37 80

Die Belags- und Betonproduktion kann durch Einsatz geeigneter Förderbänder entscheidend rationalisiert werden. Hier verhelfen SSS-Förderbänder, zentral ferngesteuert und unaufhörlich strapaziert, zu einer konstanten hohen Produktion.

SSS fördert so so so

Suter-Strickler Sohn AG
Maschinenfabrik
8810 Horgen 051·82 26 24

Wohn- und Industriebauten . . .

warm im Winter

kühl im Sommer

ohne Lärm das ganze Jahr

dank VETROFLEX, dem Isoliermaterial
mit grosser Wirkung

VETROFLEX

TEL -Verfahren

GLASFASERN AG, Verkaufsbüro 8039 Zürich 1
Nüschelerstrasse 30 Telefon 051 / 27 17 15

xamax

Xamax AG
8050 Zürich Birchstr. 210

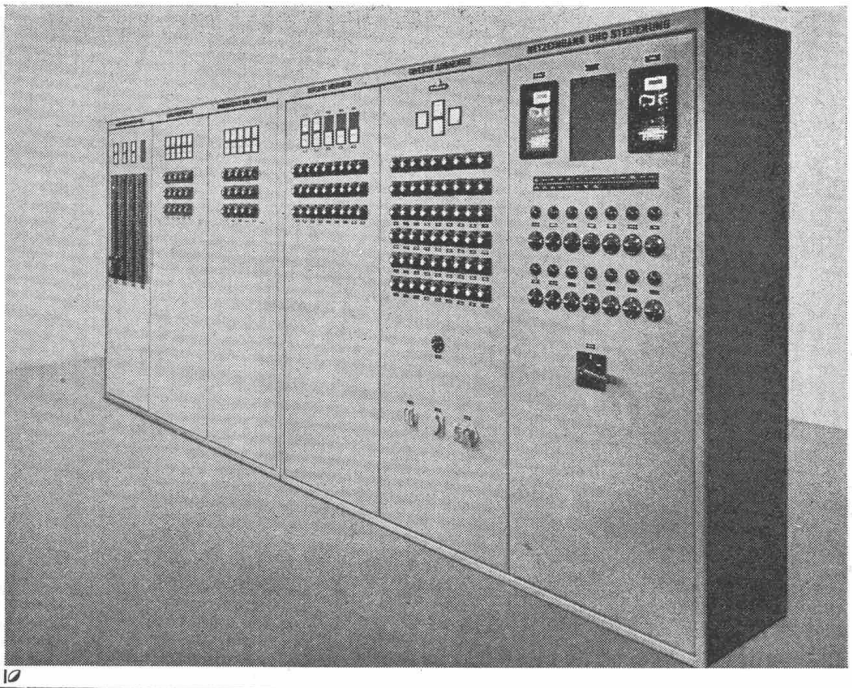

Verteilanlagen

In unserer Abteilung Schalttafelbau planen und bauen wir für Sie zweckmässige, formschöne und preiswerte Anlagen. Unser Programm umfasst im wesentlichen Kleinverteiler, Sicherungs- und Zählerverteilschränke für Aufputz- und Unterputzmontage, Nieder- und Hochspannungsanlagen, Kompensationsanlagen, Steuerungen in Schrank- oder Pultausführung sowie Leuchtschaltbilder.
Durch fachgemässe Montage, übersichtliche Verdrahtung und Verwendung hochwertiger Apparate garantieren unsere Anlagen höchste Betriebssicherheit!
Bitte unterbreiten Sie uns Ihre Probleme! Unsere Fachleute stehen Ihnen jederzeit gerne zur Verfügung.

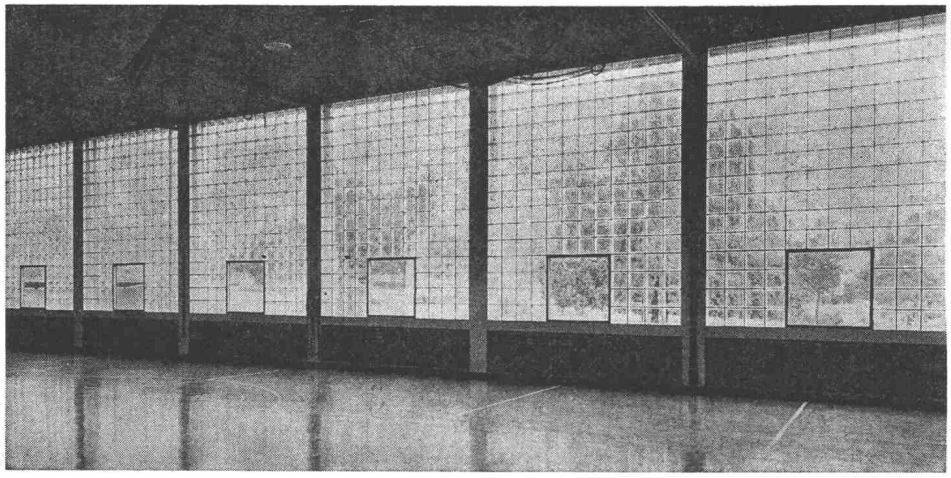

rs **Glasbeton**

Glasbausteine eignen sich für Aussenwände, Treppenhäuser, innere Trennwände. Grosse Lichtdurchlässigkeit bei allseitiger Lichtstreuung. Vorzügliche Isolation gegen Schall und extreme Temperaturen. Hygienisch, säurefest und korrosionsbeständig.
Verlangen Sie unsere kostenlose Dokumentation.

Ruppert, Singer+Cie AG
Zürich Vulkanstr. 116

Gitter roste

Fabrikations-Programm

«stabil» Gitterroste mit unverletzter Zug- und Drucktaser, begehbar und befahrbar bis 10 t Raddruck, 60 verschiedene Maschenweiten, Stabstärken bis 100/5 mm, Gitterrost-Betondeckel, Gitterrost-Rasterelemente

stampfli

J. Stampfli AG Stahlbau, Metallbau 4553 Subingen SO
Telephon 065 3 61 94/95

Schütze Deine Sachen Miete dp Blachen

dp

20 m² Miet-Blachen nur 50 Rp. pro Tag

Minimalmiete pro Blache Fr. 3.—, ab Lager. Standardgrösse 4×5 m, Gewicht etwa 15 kg.
dp-Leih-Blachen aus Neopren, einem gummibeschichteten, sehr geschmeidigen Nylongewebe. Brennt nicht, absolut luft- und wasserundurchlässig, fäulnisunempfindlich. Pro Laufmeter 1 Öse.

Blachenvermietungs-AG

Alb. Wahlen AG, 3000 Bern 22, Tel. 031 41 31 31

R. Holliger + Co. AG, Baumaterialien
Lager Glattbrugg, Cherstrasse 3,
Tel. 051 83 90 35
Lager Meilen, Bahnweg 87, Tel. 051 73 03 07

Hans Allmendinger, Baumaterialien
9326 Horn TG, Tel. 071 41 71 21

Schweizer-Fabrikat

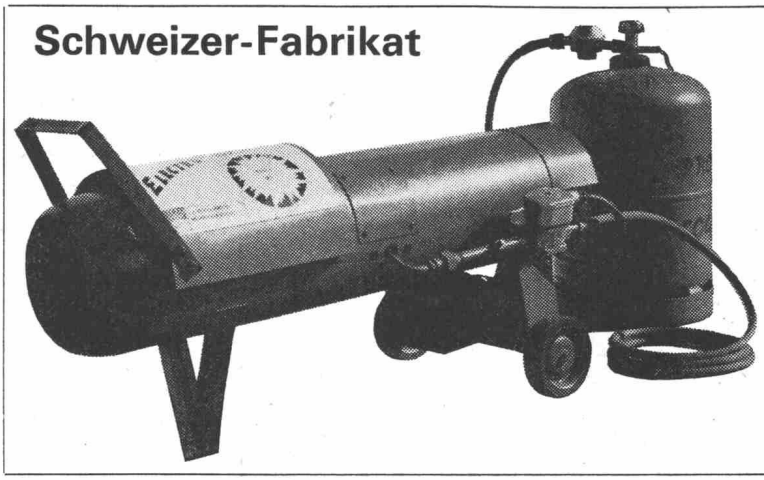

Propangas-Heizgerät
ELECTRO-BAMAG 800

Einmaliger Aktionspreis:

Fr. 980.-

Sofortige Lieferung ab Lager

Verlangen Sie unverbindlich Unterlagen

BAMAG AG 1844 Villeneuve
Tel. 021 60 22 22
Telex 24 273

hiag

Schal-Tafeln

Kunstharzbeschichtet für Sichtbeton,
ölimprägniert für Schalbeton

Hiag Holzindustrie AG
9430 St. Margrethen

Tel. 071 / 71 12 01

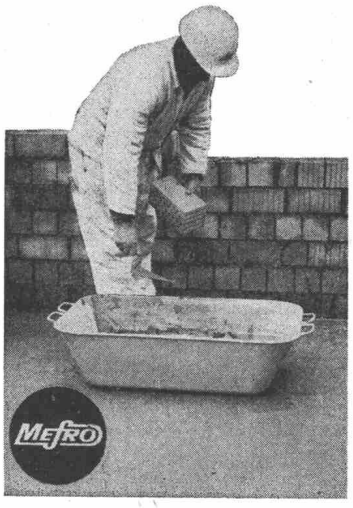

Mörtelkasten 100 l, nahtlos, aus Stahlblech, abgerundete Ecken und eingerollter, rundeisenverstärkter Rand.

Lange Lebensdauer
DM 21,80 + MWSt
Lieferung durch Fachhandel

Hersteller:
Metallwarenfabrik
Anton Fischbacher
8201 Rohrdorf/Rosenheim, Tel. 0 80 32 / 2 85

Generalvertretung für die Schweiz noch frei

WOODS

AXIAL-
ZENTRIFUGAL-
RADIAL-
DACH-

Ventilatoren

lösen jedes Lüftungsproblem

Wir bewältigen einfache
und komplizierte
Schalldämpfungsprobleme

WOODS AG

8026 ZÜRICH
Ankerstrasse 53
Telefon 051 54 23 70

Inserieren Sie in der Schweiz. Bauzeitung!

GLAS SPIEGEL

Holz und Glas
zwei unzertrennliche
Baustoffe

GRÜNINGER
Glashandlung, Schleiferei, Spiegelfabrik
OLTEN + ZÜRICH 5/23

Aarburgerstrasse 105
Telefon 062 / 22 14 22

Josefstrasse 15
Telefon 051 / 42 52 09/10

Wie häufig wird die Schweizerische Bauzeitung gelesen?

95% der Abonnenten lesen sie ständig oder ziemlich regelmässig. Diese erfreuliche Feststellung stammt aus der Leserschaftsanalyse eines neutralen Marktforschungsinstitutes.

Auch der Anzeigenteil gehört zu den Informationsquellen, die den reichhaltigen Inhalt der Schweizerischen Bauzeitung speisen.

Alleinige Anzeigenannahme
IVA AG für internationale Werbung

8035 Zürich
Beckenhofstrasse 16, Tel. 051 / 26 97 40

1004 Lausanne
19, av. de Beaulieu, Tél. 021 / 34 72 65

1204 Genève
8, rue de Marché, Tél. 022 / 26 03 45

Für Skandinavien gebaut, in der Schweiz seit Jahren bewährt

KOCO Luftheizgeräte

40 000 - 110 000 kcal/h

Ideal für Winterbau, Bauaustrocknung, Grossraumheizung

- ☐ Typisch schwedische Vollkommenheit
- ☐ EMPA, SEV, Vereinigung kantonaler Feuerversicherungsanstalten geprüft
- ☐ Einfach, robust, mobil
- ☐ Erstklassiger Service, Miete oder Kauf, Grossrabatt bei Langmiete

Weitere Modelle: HECTA - Heater die preisgünstigsten Direktheizer mit 30 000 kcal/h den neuesten Vorschriften entsprechend, EMPA und SEV geprüft

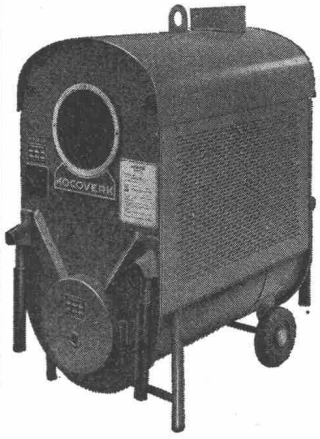

Verlangen Sie Unterlagen oder eine Vorführung

KRÜGER

Krüger + Co
9113 **Degersheim**
Telefon 071 54 15 44
Bern 031 81 10 68
Zürich 051 94 71 95

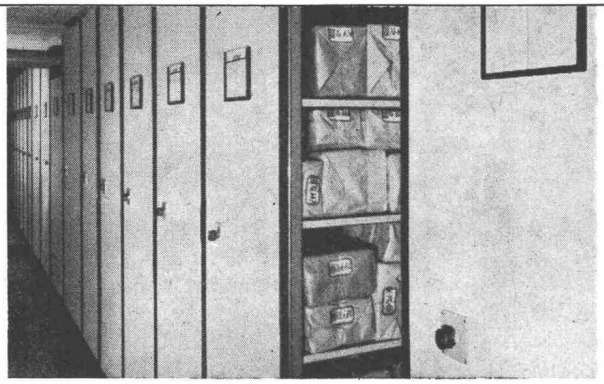

MONTAMOBIL

Viel Lagergut und wenig Platz – dann MONTAMOBIL.

Mit zusammenschiebbaren Gestellanlagen verdoppeln Sie die Lagerkapazität. Kleinere Tonnagen können Sie leicht von Hand verschieben. Für Gewichte über 3 t empfehlen wir Ihnen unseren Antrieb. MONTAMOBILE können überall ohne zusätzliche Maurerarbeiten aufgestellt werden.

Platzbedarf
für Normalgestelle

Platzbedarf
für MONTAMOBIL

Walter+Bruynzeel AG
8362 Balterswil TG, Tel. 073 4 35 31

49

COLUMBUS

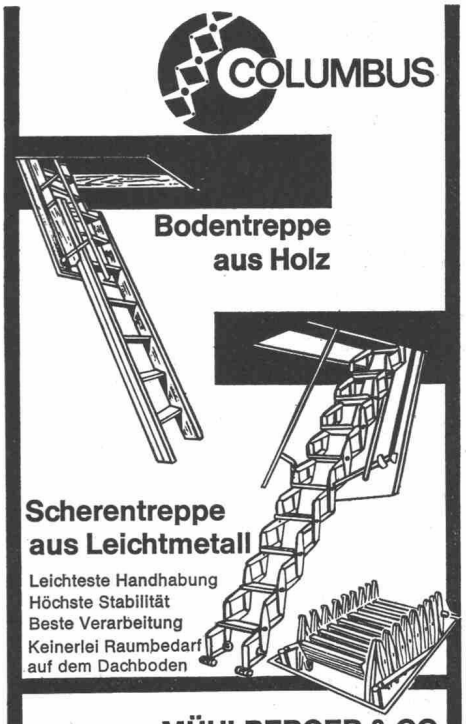

MÜHLBERGER & CO
9000 St. Gallen
Rorschacherstr. 53, Tel. 071/24 65 22

Jede Treppe wird nach Mass ohne Aufpreis angefertigt

Neben der bewährten Aufzugstreppe

bauen wir den COLUMBUS-Flachdachausstieg

mit Scherentreppe, die ideale Konstruktion für das Flachdach.

Saubere Verarbeitung, prompte Bedienung, grosszügiger Kundendienst sind uns ein besonderes Anliegen.

Scherentreppe schweiz. Pat.

DER OBERBURG-VOLLAUTOMAT

bietet als solider Mehrzweckkessel schweizerischer Herkunft für Winterarbeiten im Baugewerbe bei konkurrenzlosem Preis eine maximale Leistung.

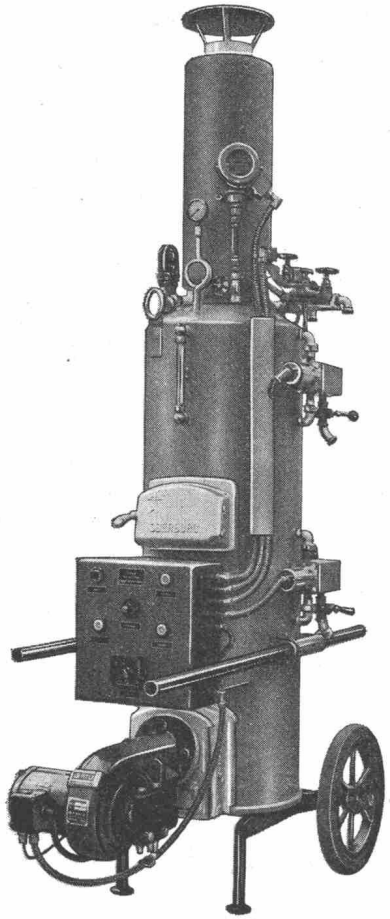

Der OBERBURG-Hochleistungskessel ist sowohl für Oelbetrieb als auch für feste Brennstoffe lieferbar. Technische Beratung und unverbindliche Probevorführung durch

NOTTARIS + WAGNER

Maschinen- und Apparatebau
3414 OBERBURG-BURGDORF
Gegr. 1842
Telefon 034 / 2 30 11

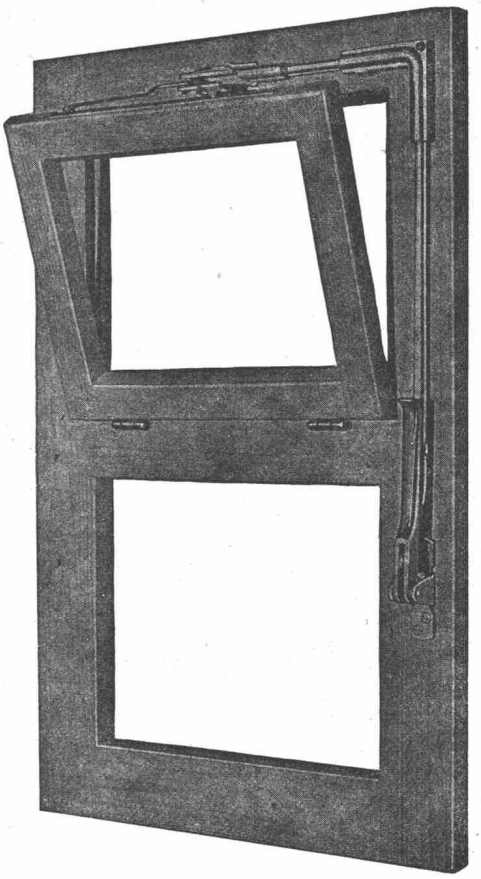

VENTUS E

Schweizer Fabrikat

der Oberlichtverschluss
funktionssicher, den höchsten Ansprüchen der modernen Bautechnik entsprechend.

Eignet sich für Einzelverschluss und Gruppenanlagen, für Auf- und Unterputz-Montage, Holz- oder Metallkonstruktionen.

Dieser Verschluss hat sich tausendfach bewährt in Schulhäusern, Turnhallen, Bahn-, Post-, Bank- und Bürogebäuden, Fabriken, Hochhäusern usw.

Lieferung durch den Fachhandel.

MSL

Unser technischer Dienst steht Ihnen zur Beratung gerne zur Verfügung.
Schloss- und Beschlägefabrik AG
Kleinlützel SO
Tel. 061 / 89 86 77 / 78

4 Fachmessen im Zürich-Tor

ELEMENT 69

Fachmessen AG
Zürich-Tor
8957 Spreitenbach
Tel. 056 3 60 61

Fachmesse für Bauelemente
und Kunststoffe im Bausektor
15.–23. März 1969

täglich 09.00–18.00 h
Busverbindung ab
Swissair-Terminal HB Zürich
Anmeldeschluss für
Aussteller 31.12.68

bacher-therm

Warmluft-
generatoren
geeignet für:

Industrieräume
Werkhallen
Turnhallen
Lagerräume
Trockenräume
Bau-
austrocknung

Bacher-Therm
löst Ihre
Heizprobleme

Verlangen Sie
unverbindliche
Offerte oder
Vertreter-
besuch

bacher

Reinach-Basel, Apparatebau, Telefon 061/761010

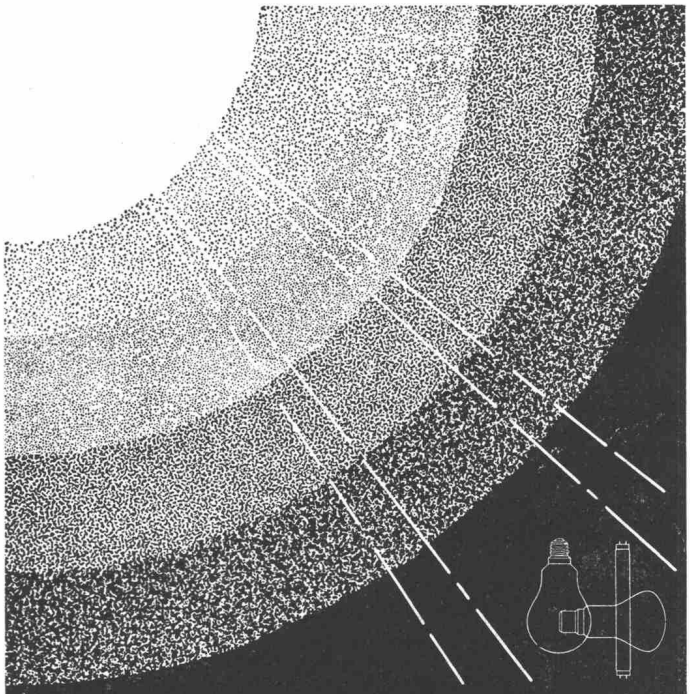

Mami, woher kommt das Licht?

Am Tage von der Sonne.
Am Abend aus den Lampen und Leuchten der
GLÜHLAMPENFABRIK AG FREIBURG

Kennen Sie die ATLAS «Popular Pack», die meistverkaufte Fluoreszenzleuchte in England? Wir beraten Sie gerne über die Produkte der Weltmarke ATLAS.

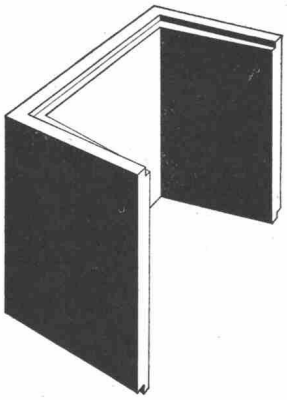

Vorfabrizierte Schutzraum-Lichtschächte

genehmigt vom Bundesamt für Zivilschutz

2 Modelle: Für 1 Atü oder 3 Atü Schutzräume
Lichtmass: 80x60 cm

Lichtschacht für **1 Atü Schutzräume** für normalen **Wohnungsbau**		Lichtschacht für **3 Atü Schutzräume** für **Sammel-Schutzräume**	
Bauhöhe cm	Gewicht kg	Bauhöhe cm	Gewicht kg
130	507	130	725
50	195	50	275

Verlangen Sie bitte den Spezial-Prospekt oder wenden Sie sich an Ihren Baumaterialien-Lieferanten.

comolli

Comolli's Erben AG. 5620 Bremgarten

Telefon 057/71414

Ausschalbare Kunstharzschalungen

Vermietung von ausschalbaren Kunstharzschalungen für die Konstruktion von Kassettendecken mit gekreuzten Rippen. Ausgezeichnete Betonansicht der ausgeschalten Decke ohne nachherige Behandlung. Normierte Grössen. Spezialfabrikation auf Bestellung.

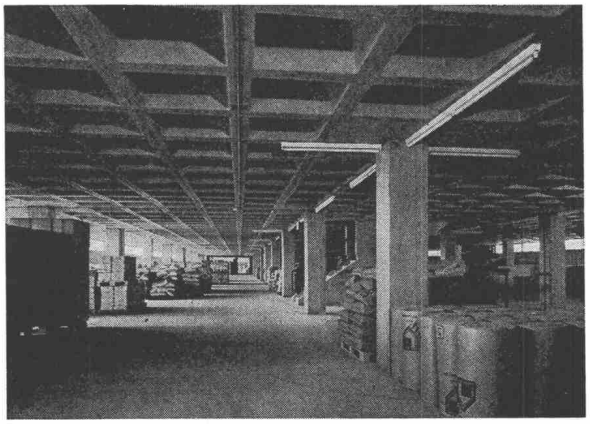

Zahlreiche Ausführungen bereits in der Westschweiz. Neue Dallen in Zürich, Brunnen und Thun

Plasticoffre

1099 Ropraz
Tel. 021 / 93 10 05

HY-LO-Ölheizer für den Winterbau

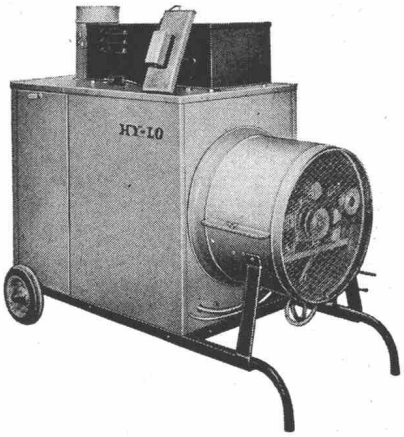

Fahrbarer Lufterhitzer Typ K

Rollende Wärme nach Mass bieten Ihnen unsere K-Heizer, erhältlich in 3 Ausführungen: von 3000 bis 100 000 kcal/h. Kaminanschluss ist vorgesehen, jedoch genügen auch einfache Ofenrohre zur Ableitung der Abgase. Die Steuerung erfolgt vollautomatisch über einen Raumthermostaten.

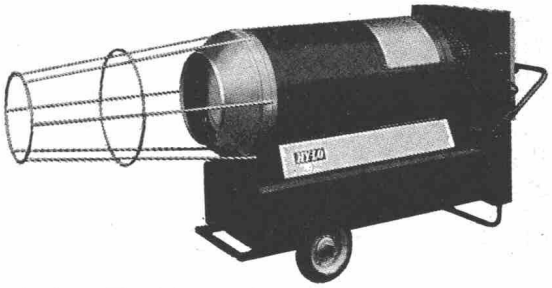

Bauheizer Typ D

Klick, schon brennt er! Dieser Ausspruch passt wirklich auf unsere «Heissluftkanonen». Unmittelbar nach dem Einschalten geben diese Geräte, die in zwei Grössen mit 40 000 und 60 000 kcal/h lieferbar sind, ihre volle Wärmeleistung ab. Sie arbeiten ohne Kaminanschluss und eignen sich besonders zur Beheizung und Austrocknung von Rohbauten sowie zum Auftauen und Enteisen.

Gerber & Cie. AG, 6362 Stansstad
Technische Geräte
Telephon 041 / 84 19 34

STS Schweizerische Technische Stellenvermittlung
Service Technique Suisse de placement
Servizio Tecnico Svizzero di collocamento
Swiss Technical Service of employment

8004 Zürich Kanzleistrasse 17 Tel. (051) 23 54 26 PC 80-9530

Offene Stellen

Anmeldung von Stellensuchenden mit kombiniertem Anmelde-Bewerbungs-Formular, das bei der STS persönlich, schriftlich oder telephonisch angefordert werden kann (nur noch einmal auszufüllen).

Einschreibegebühr: Gratis für Mitglieder STV, SIA, GEP, AEPL. Fr. 15.— für Nichtmitglieder in der Schweiz für 3 Monate. Fr. 5.— für eine Einzelstelle (einschliesslich einmalige Veröffentlichung in der Schweizerischen Bauzeitung).

Vermittlungsgebühr: Gratis für Schweizer Stellen, für Schweizer und Ausländer mit Niederlassungsbewilligung. 15% eines Monatsgehaltes für kontrollpflichtige Ausländer.

Sprechstunden der STS nur nachmittags. Voranmeldung erwünscht.

Wichtig: Diese Rubrik enthält jeweils nur einen kleinen Teil der bei der STS angemeldeten Stellen. Angemeldete Stellensuchende erhalten auf Wunsch bei persönlicher Vorsprache Einblick in die vollständige Kartei.

Industrieabteilung

8099 M Verkaufstechniker mit techn. Grundausbildung und aktiver Verkaufspraxis, der bereits selbständig für andere Firmen tätig ist, zur Akquisition bei Maschinenfabriken, Walzwerken, Grossgiessereien usw. auf Kommissionsbasis. Branche: Industriefilter. Arbeitsgebiet: Ost-, evtl. auch Zentralschweiz. Per sofort. Firma in der Westschweiz.

8100 M Betriebsingenieure mit oder ohne Praxis für techn. Unternehmensberatung im Innen- und Aussendienst in der ganzen Schweiz. Spr. Deutsch, Franz., wenn mögl. auch Engl. Eintr. nach Vereinb. Generalunternehmung in Stadt der Nordwestschweiz. * Ferner

8101 M Dipl. Ingenieur (Maschinen oder Tiefbau) mit längerer Unternehmenspraxis als Leiter einer Generalunternehmung im industriellen Sektor. Spr. Deutsch, Franz., Engl., evtl. Span. Eintritt nach Vereinbarung. *

8102 M Maschineningenieur (Abs. TH oder HTL-AT oder einschlägiger Fachmann) zur selbständigen Bearbeitung von Problemkreisen in Entwicklung, Projektierung und Konstruktion auf dem Gebiet der *Lagertechnik*. Eintr. nach Vereinb. Spezialfirma für Lagertechnik und Hebezeuge in Stadtnähe Zürich.

8103 M Betriebsassistent (Absolvent HTL-Stahl- oder Metallbau oder gleichwertige Ausbildung) mit Betriebspraxis als rechte Hand des Fabrikationsleiters. Eintritt sobald wie möglich. Mittleres Stahl- und Metallbauunternehmen der Ostschweiz. Ferner

8104 M Absolvent HTL-Stahlbau mit mehrjähriger Praxis im Stahl- und Metallbau, Erfahrung in Personalführung, für die Leitung einer kleinen Gruppe von Konstrukteuren. Gute Kenntnisse in Statik erwünscht. Eintr. sobald wie möglich. Ferner

8105 M 1—2 Stahlbauzeichner mit Praxis auf dem Gebiet der Stahlkonstruktionen, Tank- und Behälterbau sowie Apparatebau (rostfr. Stahl) für vielseitige zeichnerische Tätigkeit. Eintritt sobald wie möglich.

8044 E Technisch-kaufm. Angestellter mit sehr guter Allgemeinbildung (evtl. HTL- oder ETH-Absolvent ohne Abschluss) für die Bereitstellung, Kontrolle und Auswertung von Aufträgen auf dem Gebiet der elektronischen Datenverarbeitung. Bei Eignung gute Entwicklungsmöglichkeiten. Eintritt sofort oder nach Vereinbarung. Eidg. Verwaltung.

8003 DJ Ing.-Mathematiker mit oder ohne Praxis für Mitarbeit in techn.-admin. Rechenzentrum (Fortran, Algol, Kobol). Eintritt nach Vereinbarung. Ingenieurbüro im Raum Basel. *

8005 E Absolvent HTL-Elektrotechnik, für Entwurf und Konstruktion von elektrischen Anlagen in Fahrzeugen (Beleuchtung, Heizung, Signalisation, Klimaanlagen usw.) inkl. Erstellung der Schemata und Leistungspläne. Einarbeit in die besonderen Probleme des Fahrzeugbaus wird geboten. Spr. mögl. Franz. und Engl. Eintritt sofort oder nach Vereinb. Fabrik im Raum Basel.

8009 C Dipl. Chemiker analytischer Richtung mit Praxis für analytische Forschungs- und Entwicklungsaufgaben auf dem Gebiet des Ionenaustausches. Eintritt sofort oder nach Vereinbarung. Engl.-Kenntnisse erforderlich. Chem. Labor in Stadtnähe Zürich. *

8022 H Klima-Techniker mit mehrj. Praxis und Verkaufstalent für Projekt., Bearbeitung und Verkauf von grösseren industriellen Lüftungs- und Klimaanlagen. Eintr. nach Vereinbarung. Firma am rechten Zürichseeufer.

Bauabteilung

8173 A 1—2 Hochbauzeichner mit Praxis für zeichnerische Bearbeitung von verschiedenen interessanten Bauaufgaben. Eintritt sofort oder nach Vereinb. Architekturbüro in 8003 Zürich.

8175 A Architekt mit Praxis für Ausführung inkl. Bauführung von Wohn- und Geschäftsbauten. Eintr. sofort oder nach Vereinbarung. Architekturbüro in Stadtnähe Zürich.

8176 A Architekt mit einigen Jahren Praxis für selbständige Bearbeitung von Ueberbauungen, Kirchen- und Kommunalbauten inkl. Bauleitung. Eintritt 1. 2./3. 69 oder nach Vereinbarung. Kleineres Architekturbüro 8053 Zürich.

8085 T Dipl. Ingenieur (Maschinen oder Tiefbau) mit längerer Unternehmungspraxis als Leiter einer Generalunternehmung im industriellen Sektor. Sprachen Deutsch, Franz., Engl., evtl. Span. Eintritt nach Vereinbarung. Generalunternehmung in der deutschen Schweiz. *

8086 T Dipl. Bauingenieur ETH/EPUL mit längerer Praxis im allg. Tiefbau inkl. Wasserbau, als *technischer Direktor* eines Planungs- und Projekt.-Unternehmens. Beteiligung möglich, aber nicht Bedingung. Eintritt Februar/März 69 oder nach Vereinbarung. Unternehmung in Stadtnähe Zürich. *

8071 B Bauingenieur-Statiker mit Computerpraxis für statische Berechnungen unter Verwendung von Grosscomputern. Eintritt sofort oder nach Vereinbarung. Generalunternehmung in der deutschen Schweiz. *

8102 A Hochbauzeichner mit Praxis für Mitarbeit bei vielseitigen Bauaufgaben auf dem Gebiet der Planung und des allg. Hochbaus. Eintritt sofort oder nach Vereinbarung. Architekturbüro in Glarus.

8087 A Hochbauzeichner(in) mit oder ohne Praxis für Planbearbeitung für Wohnüberbauungen. Bei Interesse auch Bauführung. Eintritt sofort oder nach Vereinbarung. Architekturbüro in Sarnen. *

8088 A Konstrukteur für Fassadenbau, Aluminium sowie Alu-Holz-Kombinat. Eintritt nach Vereinb. Firma der Bauschreinerbranche im St. Galler Rheintal. *

8013 T Mehrere Bauingenieure mit längerer Praxis für Projektierungsarbeiten im Nationalstrassenbau. Eintritt sofort. Ingenieurbüro in Basel. * Ferner

8014 T Mehrere Tiefbauzeichner, mögl. mit Praxis, für zeichnerische Bearbeitung von Projekten im Nationalstrassenbau. Eintritt sofort. *

8048 T Absolvent HTL-Tiefbau mit oder ohne Praxis, für Mitarbeit bei Projekt und Bauleitung in der Abteilung Strassenbau. Eintritt nach Vereinbarung. Kantonales Tiefbauamt in der Ostschweiz. * Ferner

8049 T Tiefbauzeichner mit oder ohne Praxis, für Planungsstudien, Strassenprojekte und Uebersichtspläne. Eintritt nach Vereinbarung. *

8063 T Absolvent HTL-Tiefbau mit oder ohne Praxis für Projektierung und Bauführung von Strassenbauten und allg. Tiefbauarbeiten. Eintritt sofort oder nach Vereinbarung. Ingenieurbüro in 8057 Zürich. *

8013 B Dipl. Bauingenieur für den Entwurf von grösseren Brückenbauten und für die Behandlung von statischen Problemen. Eintritt sofort oder nach Vereinbarung. Ingenieurbüro in Basel. *

8060 B Eisenbetonzeichner, wenn möglich mit etwas Praxis, für interessante Arbeiten im Hoch- und Tiefbau (Kunstbauten für Nationalstrasse N13). Eintritt sofort oder nach Vereinbarung. Ingenieurbüro in Chur.

* Aus Kontingentsgründen nur für Schweizer oder Ausländer mit schweizerischer Niederlassungsbewilligung.

Stellen- und Gelegenheits-Anzeigen

Tarif

1/1 Seite 185 x 259 mm Fr. 475.—
1/2 Seite 185 x 128 mm / 90 x 259 mm Fr. 237.50
1/3 Seite 185 x 84 mm Fr. 158.—
1/4 Seite 185 x 60 mm / 90 x 128 mm Fr. 118.90
1/6 Seite 185 x 40 mm / 90 x 84 mm Fr. 79.—
1/8 Seite 185 x 28 mm / 90 x 60 mm Fr. 59.40
1/12 Seite 90 x 40 mm Fr. 39.50
1/16 Seite 90 x 28 mm Fr. 29.70
1/24 Seite 90 x 18 mm Fr. 19.75

Ermässigte Preise ohne Rabatt für Wiederholungen

Chiffregebühr Fr. 2.— (bei Abholen Fr. 1.50).
Stellengesuche werden nur noch schriftlich entgegengenommen.
Anzeigenschluss: Donnerstag 10 Uhr der Vorwoche.

IVA AG für internationale Werbung, 8035 Zürich
Beckenhofstrasse 16, Tel. 051/26 97 40, PC 80-32735

Filialen:
1004 Lausanne, 19, av. de Beaulieu, Tel. 021/34 72 65
1204 Genève, 8, rue du Marché, Tel. 022/26 03 45

In unserem Ingenieurbüro in Zürich besteht die Möglichkeit für einen jungen, aufgeweckten

Eisenbetonzeichner

sich unter kundiger Führung an anspruchsvollen Bauaufgaben weiterzubilden. Auch einen Studenten des Abendtechnikums heissen wir willkommen.

Handgeschriebene Bewerbungen mit den üblichen Unterlagen sind an das
Ingenieurbüro Basler & Hofmann
Forchstrasse 84, 8008 Zürich, zu richten.

Wir suchen einen jungen

dipl. Bauingenieur

zur Bearbeitung von Brücken und Hochbauten, sowie einen selbständigen und zuverlässigen

Eisenbetonzeichner

E. Zurmühle und N. Ruoss, dipl. Bauingenieure SIA
Rotbuchstrasse 68, 8037 Zürich, Tel. 051 / 28 25 50

vormals:
Gesellschaft für Korkindustrie
Basel

Thermische und akustische
Isoliermaterialien

corex Basel AG

corex Basel AG
Fasanenstrasse 164
Postfach, 4000 Basel 16
Telefon 061/32 15 80

Für einen ideenreichen Architekten mit Bauerfahrung, der sich gerne mit

Projektierungsaufgaben

befasst, ist im qualifizierten Projektierungsteam unseres mittelgrossen Zürcher Architekturbüros ein Platz frei. Wollen Sie mitmachen? Dann melden Sie sich bitte mit Arbeitsproben und Referenzen unter Chiffre 46523-42 an Publicitas AG, 8021 Zürich.

Architekt

(Schweizer, 34 Jahre)

versiert in

- **Planung**
- **Projekt**
- **Ausführung**
- **Vorfabrikation**
- **Betriebsorganisation**

sucht Verbindung mit Architekturbüro oder Grossunternehmung, um Führungsposition als erster Mitarbeiter oder Leiter einer Bauabteilung zu übernehmen. Evtl. selbständige Realisierung von Hochbauaufträgen.
Raum Zürich bevorzugt.
Offerten unter Chiffre SBZ 375, IVA AG, Postfach, 8035 Zürich.

Die Stadt Biel hat in den nächsten Jahren grössere Tiefbauanlagen auszuführen. Das Kanalisationsnetz muss aufgrund des neuen generellen Kanalisationsprojektes ausgebaut und das Strassennetz im Zusammenhang mit der Verkehrsplanung erweitert und korrigiert werden.

Für die Planung und Erstellung dieser Anlagen sucht unser Tiefbauamt einen

Ingenieur-Techniker HTL

Anforderungen:
Absolvent einer höheren technischen Lehranstalt (HTL), Fachgebiet Tiefbau. Erfahrung in der Projektierung und Ausführung von städtischen Tiefbauanlagen (Strassen-, Kanalisations- und evtl. Brückenneubauten). Eignung zur Führung eines technischen Büros.

Eintritt:
nach Uebereinkunft.

Geboten werden:
interessantes und vielseitiges Tätigkeitsgebiet. Zeitgemässe Entlöhnung im Rahmen der städtischen Besoldungsordnung. Fünftagewoche. Pensionskasse.

Eingehende Auskünfte erteilt gerne das städtische Tiefbauamt.

Die Bewerbungen sind an die städtische Baudirektion Biel zu richten.

Städtische Baudirektion Biel

Eine Gruppe bekannter Grossunternehmungen sucht für ihren **Generalunternehmungszweig** einen

Architekten, Bau- oder Maschineningenieur

als

Abteilungsleiter

mit weitgehender Selbständigkeit in der Vorbereitung und Durchführung grosser Bauvorhaben, insbesondere Industrieanlagen.

Anforderungen:
Erfahrung in der Projektierung und Ausführung von Industriebauten
Verständnis für innerbetriebliche Zusammenhänge und Abläufe
Organisations- und Verhandlungstalent
gute Fremdsprachenkenntnisse
Erfahrung in der Führung von Personal und Sinn für Teamwork

Wir bieten einem fachlich gut ausgewiesenen Bewerber eine interessante, gut salarierte Führungsstelle.

Offerten mit den üblichen Unterlagen unter Chiffre P 27141 an Publicitas AG, 5001 Aarau.

Eisenbetonzeichner

übernimmt Zeichenaufträge, Tel. 053 / 5 84 50

Gesucht wird

Architekt-Techniker HTL
Bauzeichner/Bauführer

Nach Vereinbarung auf mittelgrosses Architekturbüro für interessante und anspruchsvolle Aufgaben. Dauerstellung oder kurzfristig. d. h. 1 bis 2 Jahre.

Bewerbungen sind erbeten an Architekturbüro
Henry Besmer, Nordstrasse 11, 3900 Brig
Telefon 028 / 3 20 10

Für die Bearbeitung vielseitiger und interessanter Bauaufgaben im Hotel- und Hallenbadbau suche ich selbständig arbeitende

Mitarbeiter

mit mehrjähriger Praxis in Projektierung, Planbearbeitung und Bauführung.

Bewerbungen erbeten an:

R. Neukomm, Architekt
Hofackerstr. 7, 8032 Zürich, Tel. 051 / 53 43 50

Wir suchen einen

dipl. Bauingenieur
als Leiter einer Sektion
der Tiefbauabteilung

Erfordernisse:
Mehrjährige Erfahrung im Tunnel- und allgemeinen Tiefbau;
Eignung zur Leitung einer Bausektion. Gewandt im Verkehr mit Behörden, Bauleitungen und Unternehmungen.
Schweizer Bürger. Muttersprache Deutsch, Französisch oder Italienisch. Gute Kenntnisse einer zweiten Amtssprache.

Wir bieten:
interessantes, vielseitiges Tätigkeitsgebiet und weitgehende Selbständigkeit;
angemessene Besoldung und Sozialleistungen; Fünftagewoche.

Bewerber laden wir ein, ihre handgeschriebene Offerte mit Lebenslauf, Zeugnisabschriften und Foto zu richten an

Direktion der Eidg. Bauten, 3003 Bern

Junger Hochbauzeichner

22jährig, sucht Stelle auf 1. April 1969 im Zürcher Oberland. — Offerten unter Chiffre SBZ 351, IVA AG, Postfach, 8035 Zürich.

Wir suchen auf Frühjahr 1969

Dipl. Tiefbautechniker

für Projektierungs- und Bauleitungsaufgaben im Brückenbau und allgemeinen Tiefbau.
Erfahrung im Stahlbeton- und Spannbetonbau ist erwünscht.

Für selbständige und initiative Bewerber bieten wir interessante Tätigkeit bei fortschrittlichen Arbeitsbedingungen.

Bewerbungen mit den üblichen Unterlagen bitte an
Ingenieurbüro René Bollinger
Tobelhofstrasse 6, 8044 Zürich, Tel. 051 / 47 67 62

ELEKTRO-WATT
INGENIEURUNTERNEHMUNG AG

Wir suchen

Heizungs- und Klimaingenieure
Lüftungsingenieure
Sanitärtechniker
evtl. mit Meisterprüfung
Elektrotechniker
evtl. mit Meisterprüfung

Erfordernisse:
Einige Jahre Praxis in der Planung und Projektierung von Industrieanlagen;

Fähigkeit, Bauführungen zu übernehmen und Abrechnungen zu erstellen;

Freude an der Kundenberatung und am Verkehr mit Architekten, Bauherrschaften und Lieferanten;

Sinn für Zusammenarbeit;

Gewandtheit im schriftlichen Ausdruck;

Französischkenntnisse sind erwünscht

Wir bieten interessante und abwechslungsreiche Tätigkeit bei fortschrittlichen Arbeitsbedingungen.

Bewerber wollen bitte ihre Offerte mit den üblichen Unterlagen, unter Kennzeichen Stb, richten an das Personalbüro der

ELEKTRO-WATT Ingenieurunternehmung AG
Postfach, **8022 Zürich,** Tel. 051 / 23 76 41

Auf Wunsch wird ein Anmeldeformular abgegeben.

Junger Hochbauzeichner

sucht per 1. Februar 1969 Stelle in kleinerem Architekturbüro. Platz Zürich. — Offerten sind erbeten unter Chiffre SBZ 371, IVA AG, Postfach, 8035 Zürich.

Architekt

sucht Kontakt mit Ingenieur- oder Architekturbüro für Planung und Durchführung rationeller Industrieanlagen. Raum Zürich.
Ihre Zuschriften erbeten unter Chiffre 3728 an Mosse-Annoncen AG, 8023 Zürich.

Ingenieur-Techniker HTL

Fachrichtung Tiefbau, mit 7jähriger Praxis in Projektierung im allgemeinen Tiefbau, sucht interessante Stelle im Ausland. Auch mit Einarbeitung in der Schweiz. Offerten sinderbeten unter Chiffre SBZ 370, IVA AG, Postfach, 8035 Zürich.

Junger (24), selbständiger

Hochbauzeichner

mit Erfahrung im Spital- und Wohnungsbau, sucht per 1. März 1969 eine interessante Stelle im Raume Zürich. Offerten unter Chiffre SBZ 372, IVA AG, Postfach, 8035 Zürich.

Für die technische Abteilung unseres bedeutenden Unternehmens der Mineralölbranche suchen wir einen jüngeren (ca. 26- bis 30jährigen)

Dipl. Bauingenieur ETH / EPUL

für die Mitarbeit im Bau und Unterhalt von Depotanlagen und Tankstellen.

Das Aufgabengebiet dieses vielseitigen und anspruchsvollen Postens umfasst im wesentlichen

— selbständige Projektierung
— Bauüberwachung
— Abrechnung
— Verhandlungen mit Behörden, Architekten, Bauunternehmern usw.

Bewerber sollten neben guten Französisch- und Englischkenntnissen über organisatorisches Geschick verfügen.

Wir sichern unserem neuen Mitarbeiter eine gründliche Einarbeitung in seine neue Tätigkeit zu und bieten ihm eine Dauerstelle mit gut ausgebauten Sozialleistungen, fortschrittlichen Arbeitsbedingungen und guten Entwicklungsmöglichkeiten.

Ihre ausführliche Bewerbung wollen Sie bitte richten an Chiffre 46497-42 an Publicitas, 8021 Zürich.

Gesucht gut ausgewiesener

Dipl. Bauingenieur

als Gruppenchef einer Arbeitsgruppe für Hoch- und Industriebau.

Einem erfahrenen Statiker und selbständigen Konstrukteur wird Gewinnbeteiligung geboten sowie die Möglichkeit zum Eintritt in unsere Personalversicherung.

Bewerbungen sind erbeten an
Ingenieurbüro René Bollinger
Tobelhofstrasse 6, 8044 Zürich, Tel. 051 / 47 67 62

Gesucht qualifizierter

Bauingenieur-Techniker HTL

als Statiker und Konstrukteur, zur selbständigen Bearbeitung interessanter Bauaufgaben des Hoch-, Industrie- und Brückenbaues. Einige Jahre Erfahrung in Statik des Stahlbetonbaues Bedingung.

Wir bieten zeitgemässes Salär, interessante und verantwortungsvolle Tätigkeit, angenehmes Arbeitsklima.

W. Brunner, dipl. Ing. ETH SIA, Ingenieurbüro
Poststrasse 8, Dietikon, Tel. 88 86 46

Auch Sie können Bauführer werden!

Oder Baufachzeichner!
Oder Maurerpolier! Oder Bautechniker!

Leute vom Bau, die sich ein Ziel setzen und vorwärtskommen wollen, sollten sich noch heute über die Chancen informieren, die der neue Mössinger-Heimkurs dem strebsamen Berufsmann bietet.
Sie lernen bequem zu Hause, in den eigenen vier Wänden. Unser Unterricht kommt zu Ihnen ins Haus, Sie brauchen Arbeit und Verdienst nicht aufzugeben.
Noch nie wurde es Ihnen so leicht gemacht, Ihre Kollegen vom Bau zu überrunden. Tun Sie noch heute etwas für Ihre berufliche Zukunft. Senden Sie uns den nachstehenden BON. Wir informieren Sie dann völlig kostenlos über Ihre beruflichen Chancen! Sie können an folgenden Kursen teilnehmen:

Ausbildung zum Bauführer
Ausbildung zum Maurerpolier
Ausbildung zum Bautechniker
Ausbildung zum Baufachzeichner
Ausbildung zum Sanitär- und Heizungstechniker
Ausbildung zum Kalkulator
Vorbereitung auf das Technikum (Aufnahmeprüfung)
Rechenschieberkurs

Kaufmännischer Ausbildungskurs (mit Handelsdiplom)

Ferner Sprachkurse in
Französisch Englisch Italienisch Spanisch

Institut Mössinger (Grösste Fernschule der Schweiz)
Räffelstrasse 11, 8045 Zürich, Telefon 051 / 35 53 91

Informieren Sie mich kostenl. u. unverbindl. über Ihren Kurs:
SBAZ 31

Name: _____

Strasse: _____

Ort: _____

Wer baut – sollte Dryvit prüfen
die perfekte Aussenisolierung

SAP Baustoffe AG 9306 Freidorf bei St. Gallen
Tel. 071/48 15 45

Wir beraten Sie eingehend über alle bezgl. Probleme

Die eidgenössische Bauinspektion IV in Zürich sucht zu möglichst baldigem Eintritt

Dipl. Architekten ETH

(Schweizer Bürger)

Einem guten Entwerfer mit Organisationstalent und Verhandlungsgeschick bietet sich eine sehr vielseitige und interessante Tätigkeit; Projektierung von Neu- und Umbauten und Oberbauleitungen.

Dauerstelle mit Pensionsberechtigung, zeitgemässer Besoldung, angenehmen Arbeitsbedingungen, Fünftagewoche.

Handschriftliche Bewerbungen mit Bildungsgang, Foto sowie Angaben über die bisherige Tätigkeit, Gehaltsanspruch und Referenzen sind erbeten an die

Eidgenössische Bauinspektion IV Zürich
Postfach, 8023 Zürich

KUMA

Qualitäts-Vollbadverzinkung

als Korrosionsschutz

sauber
preiswert und
prompt

Aktiengesellschaft
Kummler & Matter,
Verzinkereiwerke
4658 Däniken/SO
Tel. 062/65 11 54

Hochbauzeichner oder Stahlbauzeichner

Wir suchen zur Erweiterung unseres jungen Arbeitsteams für eine äusserst abwechslungsreiche Tätigkeit in unserer Verkaufsabteilung einen jüngeren, strebsamen

techn. Kalkulator

Er hat bei uns Gelegenheit, sich vom Reissbrett zu lösen, vielfältige technische Probleme zu bearbeiten und mit Architekten und Ingenieuren in Kontakt zu treten.

Die Stelle bietet grosse Entwicklungsmöglichkeiten und eine interessante Gehaltsstufe. Eintritt sofort möglich.

Telefonieren Sie uns für eine Besprechung oder stellen Sie uns die üblichen Offertunterlagen zu.

MONTANA STAHL AG, 5303 Würenlingen
Telefon 056 / 3 08 47

Als mittelgrosses Architekturbüro am rechten Zürichseeufer suchen wir in unser Mitarbeiterteam einen zuverlässigen, initiativen

Hochbauzeichner

Wenn Sie Freude an selbständiger Bearbeitung interessanter Bauaufgaben haben, erwarten wir gerne Ihren baldigen Anruf.

W. BRINER, Architekturbüro, 8712 Stäfa
Telefon 051 / 74 97 16

Führendes Unternehmen auf einem Spezialgebiet der Baumaterialbranche sucht

Mitarbeiter im Aussendienst

für die Betreuung der Kundschaft in verschiedenen Regionen der Schweiz und teilweise angrenzenden Gebieten.

Wir bieten:
— gründliche Fachausbildung
— angenehmes Arbeitsklima
— bei Eignung gut honorierte Dauerstellung
— Spesen- und Autoentschädigung
— gutausgebaute Personalversicherung

Wir wünschen:
Kontakt mit einsatzfreudigen Bewerbern (Baufachleute mit kaufmännischen Kenntnissen oder Kaufleute mit technischem Flair), die über
— Sinn für Zusammenarbeit
— gute Umgangsformen
— Initiative und Ausdauer
verfügen.
Mindestalter 28 bis 30 Jahre.

Bewerber, die sich für eine abwechslungsreiche, ausbaufähige Stelle interessieren, senden ihr Angebot mit lückenlosen Angaben über Ausbildung, bisherige Tätigkeit, Referenzen und Gehaltsanspruch sowie einer Photo unter Chiffre 83821-31 an Publicitas AG, Zürich.

Gesucht auf 1. Januar 1969 oder nach Vereinbarung

Hochbautechniker
Hochbauzeichner

(Schweizer) mit einigen Jahren Praxis, für die Bearbeitung von Projekt-, Werk- und Detailplänen für Wohn- und Geschäftshäuser.
Fortschrittliche Arbeitsbedingungen, Fünftagewoche, gute Entlöhnung.

A. Lendi, dipl. Arch. ETH
Weinbergstrasse 131, 8006 Zürich, Tel. 051 / 26 96 28

Gesucht auf kleineres Arch.Büro ETS/SIA initiativen, selbständigen

Bauzeichner / Bautechniker

Schriftliche Offerten mit Gehaltsanspruch und den notwendigen Unterlagen sind erbeten an Chiffre SBZ 373, IVA AG, Postfach, 8035 Zürich.

Gesucht

Tiefbauzeichner

per sofort, für Bearbeitung interessanter Tiefbauprojekte.

Eisenbetonzeichner

auf Frühjahr 1969, für Wohnungsbau und allgemeinen Tiefbau.

Es handelt sich um entwicklungsfähige Stellen, mit abwechslungsreicher Tätigkeit in verschiedenen Vororten Zürichs. Bewerber, die sich über mehrere Jahre Praxis ausweisen können und über grosse Selbständigkeit verfügen, werden bevorzugt.

Neben zeitgemässer Entlöhnung bieten wir ein angenehmes Arbeitsklima mit durchwegs jungen Mitarbeitern und gute Voraussetzungen zur beruflichen Weiterbildung.

Anfragen erbeten an:

K. Furler, dipl. Ing. ETH/SIA
Ingenieurbüro für Hoch-, Tiefbau und Vermessung
Neue Dorfstrasse 14, **8135 Langnau am Albis**
Telefon 051 / 80 23 46

Für unser Büro in Bern suchen wir selbständigen und initiativen

Eisenbetonzeichner

Nach gründlicher Einarbeitung bieten wir Ihnen:

— Interessante und abwechslungsreiche Tätigkeit auf den Gebieten der Vorspanntechnik und Vorfabrikation
— Gutes Salär
— Angenehmes Arbeitsklima
— Bei Eignung Dauerstelle mit Aufstiegsmöglichkeiten

Gerne erwarten wir Ihre Bewerbung mit den üblichen Unterlagen oder Ihren Telefonanruf

Element AG, 3000 Bern
Techn. Büro Bern, Landhausweg 6
Tel. 031 / 46 18 14, intern 21

Zur Ergänzung unseres engeren Mitarbeiterstabes suchen wir einen

dipl. Bauingenieur ETH/EPUL

welcher anspruchsvolle Probleme der Statik zielsicher einer zweckmässigen Lösung zuzuführen vermag. Gegebenenfalls sollte er dabei in der Lage sein, mit Hilfe eines Computers zu arbeiten.

Trotz aller Vorliebe für die theoretische Seite der Ingenieurtätigkeit darf der Sinn für die praktische Arbeit am Konstruktionstisch und die Baurealisierung nicht fehlen.

Bewerbern, welche interessiert sind, im Rahmen eines dynamischen Teams ihre Kenntnisse teils zu vermitteln, teils auch zu vertiefen, erteilen wir gerne nähere Auskunft über die zu erwartenden Aufgaben.

WEHRLI WEIMER GOLTA
Ingenieure für Hoch- und Tiefbau
Grünhaldenstrasse 6, 8050 Zürich
Tel. 051 /46 45 72

Zur selbständigen Leitung unseres technischen Büros suchen wir

Bauingenieur / Techniker HTL

als Bürochef.

Ihre guten statischen Kenntnisse und konstruktiven Erfahrungen erlauben es Ihnen, einem qualifizierten jungen Mitarbeiterstab vorzustehen und diesen sicher zu führen.

Die vielseitige und interessante Aufgabe auf dem Gebiete der Vorfabrikation wird durch den täglichen Kontakt mit Architekten und Ingenieuren einerseits sowie dem Herstellerwerk anderseits bereichert.

Nebst gutem Salär und eigenem Wagen bieten wir Ihnen interessante Aufstiegsmöglichkeiten. Ihre Bewerbung wird mit strengster Diskretion behandelt.

Offerten erbeten unter Chiffre OFA 3807 B an Orell Füssli-Annoncen AG, 3001 Bern.

Gut fundiertes Architekturbüro in der Zentralschweiz bietet

jungem Architekten Bürogemeinschaft oder Beteiligung

Seriöse Bewerber mit Freude, Erfahrung und Erfolg im Projektieren und in Wettbewerben melden sich unter Chiffre OFA 1373 Lz an Orell Füssli-Annoncen AG, 6002 Luzern.

Stellenausschreibung

An der kantonalen **Gewerbeschule Zug** ist auf 1. April 1969 die Stelle eines

Hauptlehrers für berufskundlichen Unterricht an den Hochbauzeichnerklassen

zu besetzen.

Anforderungen: Abgeschlossene Berufslehre als Hochbauzeichner. Diplom als Bautechniker oder anderweitige, gleichwertige Ausbildung. Möglichst vielseitige Berufspraxis. Unterrichtserfahrung erwünscht.

Besoldung: im Rahmen des kantonalen Besoldungsgesetzes. Pensionskasse.

Auskunft erteilt das Rektorat der kantonalen Gewerbeschule, Tel. 042 / 21 52 22, privat 21 14 75.

Anmeldung: Handgeschriebene Bewerbungen mit Foto, Zeugnisabschriften und Referenzen sowie mit Angaben über Personalien, Bildungsgang und bisherige Tätigkeit sind bis zum 16. Dezember 1968 der Volkswirtschaftsdirektion des Kantons Zug, ZVB-Haus an der Aa, Zug, einzureichen.

Für unsere Abteilung Vorspannkabel suchen wir initiativen und konstruktiv begabten

Ingenieur-Techniker HTL

Nach gründlicher Einführung wird ihre vielseitige Aufgabe die technische Beratung, die Koordination und Ueberwachung der Baustellen sowie Kalkulationen umfassen. Als enger Mitarbeiter des Abteilungsleiters haben Sie Gelegenheit, sämtliche Gebiete der Vorspanntechnik kennenzulernen.

Der verantwortungsvolle Posten wird entsprechend honoriert.

Offerten sind erbeten an:

Element AG, 3000 Bern
Techn. Büro Bern, Landhausweg 6
Tel. 031 / 46 18 14, intern 21

Gesucht auf kleineres Ingenieurbüro in St. Gallen

Tiefbau- oder Eisenbetonzeichner

welcher Interesse hat an Bauleitungs- und Projektierungsarbeiten im Tiefbau.

Geboten wird angenehmes Arbeitsklima, Fünftagewoche, Personalfürsorge.

Offerten sind zu richten unter Chiffre 3675 an Mosse-Annoncen AG, 8023 Zürich.

Bedeutende Firma vergibt

Gebietsvertretung

für fahrbare und stationäre Kompressoren von bekannter Marke. Interessenten sind gebeten, ihre entsprechende Zuschrift einzusenden unter Chiffre P 40727 U an Publicitas AG, 2501 Biel, Neuengasse 48.

Wir suchen einen **erfahrenen, selbständigen**

Bauleiter

Wir verlangen
— Gewandtheit im Verkehr mit Bauherren und Handwerkern
— Durchsetzungsvermögen

Wir bieten
— verantwortungsvolle, gut bezahlte Arbeit
— selbständige Tätigkeit

Wenn Sie glauben, diese Voraussetzungen zu erfüllen, melden Sie sich bitte unter Chiffre 3680 bei Mosse-Annoncen AG, 8023 Zürich. Ihre Anfrage wird mit Diskretion behandelt werden.

Dipl. Bauingenieur ETH oder EPUL

für entwicklungsfähige Stelle in unserem Hauptbüro in Zürich gesucht. Voraussetzung sind einige Jahre Praxis für anspruchsvolle konstruktive und statische Probleme.

Das Tätigkeitsgebiet umfasst eine vielseitige und verantwortungsvolle Mitarbeit im Hoch- und Tiefbau, insbesondere Industrie- und Brückenbau; Eisenbeton, Spannbeton, Stahl- und Holzbau; Modellversuche, elektronische Berechnungsmethoden.

Angenehmes Arbeitsklima. Der Leistung entsprechende Entlöhnung. Auf Wunsch Personalfürsorge.

Ingenieurbüro G. Caprez, dipl. Ing. ETH/SIA
8038 Zürich, Etzelstrasse 3, Tel. 051 / 45 44 05

ZSCHOKKE

sucht für das Ingenieurbüro der Abteilung **Stahlbau** in Zürich

dipl. Bauingenieur

für statische Berechnungen und Objektleitungen der Stahlkonstruktionen des Hoch- und Brückenbaues.
Es handelt sich um einen interessanten und selbständigen Wirkungskreis.

Zu einer Besprechung stehen wir gerne bereit und erbitten Kontaktnahme an

AG Conrad ZSCHOKKE, Stahlbau
5312 Döttingen
Tel. 056 / 45 21 21
Fabrikleitung Direktor B. Gröbli

Zur Erweiterung unseres Mitarbeiterstabes suchen wir

Baufachmann (Techniker)

Wir wünschen:
Bewerber schweiz. Nationalität. Mehrjährige Erfahrung im Hochbau. Idealalter 30 bis 40 Jahre.

Geschick in Organisation und Verhandeln. Wille zur Uebernahme von der Stelle entsprechender Verantwortung. Interesse an interessantem, vielseitigem Spezialgebiet.

Wir bieten:
Selbständige Stellung als Stellvertreter des Chefs, Möglichkeit nach mehrjähriger Tätigkeit die Leitung der Firma zu übernehmen.

Interessenten richten ihre Bewerbung mit den üblichen Unterlagen an

FRIAG

Frank Isolierungen AG
Sihlfeldstrasse 89, 8004 Zürich.

Zu vermieten — zu verkaufen

1 Turmdrehkran PEINER

Typ 45.2, Form 45/56

Anlenkpunkt: 35 m
Ausleger: 30 m

Ausführung mit Kurvenfahrwerk

Zu verkaufen

PEINER-Turmdrehkran

Höhe 35 m, Ausleger 30 m
Last bei 30 m 1,5 Tonnen

Der Kran ist in sehr gutem Zustand, das Kurvenfahrwerk ist frisch überholt.

Anfragen unter Chiffre Y 55177-45 an Publicitas, 8021 Zürich.

Bahnen im Jungfraugebiet

Wir suchen

Vermessungszeichner oder Tiefbauzeichner

für die Nachführung des Bahnkatasters, Bearbeitung und Absteckung laufender Bauprojekte, Mithilfe beim Bau und Unterhalt von Hochbauten sowie für allgemeine Verwaltungsarbeiten.

Wir bieten interessante Dauerstelle mit vielseitigem Arbeitseinsatz.

Schriftliche Bewerbungen mit Angaben über die bisherige Tätigkeit sind erbeten an die
Direktion der Berner Oberland-Bahnen
Wengernalp- und Jungfraubahnen, Postfach
3800 Interlaken

ALUSUISSE

Für die Arbeitsgruppe «Architektur» unserer
Technischen Beratungs- und Entwicklungsabteilung
in Zürich suchen wir einen

Hochbauzeichner

im Alter von 25—35 Jahren. Er wird in einem Team an der Entwicklung vorfabrizierter Leichtbauelemente mitwirken.

Diese Tätigkeit bietet Gelegenheit zur Vertiefung der Kenntnisse in neuzeitlichen Baumethoden, bei denen neue Produkte Verwendung finden.

Interessenten sind gebeten, ihre Angebote mit den üblichen Unterlagen einzureichen an die

Personalabteilung
Schweizerische Aluminium AG
Buckhauserstrasse 11, 8048 Zürich

Ingenieurbüro im Industriegebiet Raum Zürich sucht für interessante Aufgaben des konstruktiven Ingenieurbaus einen

Dipl. Bauingenieur als Statiker

der auf Grund überdurchschnittlicher Kenntnisse und mehrjähriger Erfahrung im Stahlbeton- und Spannbetonbau für den Hoch-, Tief-, Industrie- und Brückenbau sowie für Wettbewerbe in der Lage ist und besondere Freude daran hat, selbständig und mit voller Verantwortung als **Bürochef** zu arbeiten.

Bewerbungen mit lückenlosem Lebenslauf, Zeugnisabschriften und Lichtbild erbeten unter Chiffre 3627 an Mosse-Annoncen AG, 8023 Zürich.

Bauingenieur
Jurist
Nationalökonom

in grosses Ingenieurbüro als Direktionssekretär gesucht. Es handelt sich um eine vielseitige, interessante Tätigkeit zur Behandlung aller juristischer und betriebswirtschaftlicher Fragen des Bausektors, Ueberwachung des Kreditwesens, Leitung der Personalangelegenheiten und der internen Betriebsorganisation. Die Stelle kann sofort oder später angetreten werden. Sehr gute Gehalts- und Anstellungsbedingungen. Die Behandlung der Angebote erfolgt streng vertraulich.

Offerten unter Chiffre 2151 an Mosse-Annoncen AG, Bahnpostfach, 8023 Zürich.

In der Fakultät für Bauingenieurwesen der Technischen Universität Berlin sind

Lehrstuhl und Institut für konstruktiven Wasserbau

(Wasserkraftanlagen, Stauanlagen, Konstruktionen des Verkehrswasserbaus) zu besetzen.

Bewerber werden gebeten, ihre wissenschaftliche Qualifikation, ihre praktische Erfahrung auf dem Fachgebiet und ihre Lehrbegabung zunächst durch Einsendung eines eingehenden Lebenslaufes und einer Liste der selbständigen Publikationen, gegebenenfalls auch Patentanmeldungen, nachzuweisen. Die Bewerber der engeren Wahl werden zu gegebener Zeit zu einem Vortrag mit eingehender Diskussion eingeladen werden.

Schriftliche Bewerbungen sind bis zum 10. Januar 1969 zu richten an den Vorsitzenden des Berufungsausschusses, Prof. Dr. Ing. Hans Lorenz, Technische Universität Berlin, 1 Berlin 12, Strasse des 17. Juni Nr. 135.

RAPP

sucht einen

Bauingenieur

für die Projektierung von Verkehrsanlagen wie:

Städtische Autobahnen und Strassen
Verkehrsuntersuchungen
Bahnsanierungen
Fussgängerunterführungen
usw.

Selbständige Arbeit in kleiner Gruppe, kameradschaftlicher Arbeitsgeist, Lohn nach Vereinbarung.

Um Anmeldung bittet:

W. & J. RAPP AG
Büro, 4142 Münchenstein, Bottmingerstrasse
Telefon 061 / 46 71 60

Brückenbau

Gesucht wird von grösserem Ingenieurbüro für Grossbaustelle ein erfahrener dipl. Ing. ETH mit einigen Jahren Praxis. Eintritt in Dauerstellung in den Mitarbeiterstab ist Voraussetzung. Sehr gute Gehalts- und Anstellungsbedingungen.
Die Angebote werden streng vertraulich behandelt.

Offerten unter Chiffre 2152 an Mosse-Annoncen AG, Bahnpostfach, 8023 Zürich.

Wir suchen auf Januar 1969 oder nach Vereinbarung

2 Eisenbetonzeichner

für die Bearbeitung von Projekten im Brücken-, Hoch- und Industriebau.

Gut ausgewiesene Bewerber, die selbständig arbeiten, sind gebeten, sich nach telefonischer Anmeldung vorzustellen.

Ingenieurbüro E. Schubiger
Universitätsstrasse 86, 8006 Zürich
Telefon 051 / 28 06 24

4

SCHNEIDER + SEMADENI
8004 ZÜRICH

Spezial-Firma für Glasbetonbau

Lieferung mit oder ohne Montage

8004 Zürich, Feldstrasse 111
Tel. 051 / 27 45 63 / 23 78 08

Zu mieten gesucht für etwa 1 Jahr

Druckleitung für Oberflächenwasser

maximaler Betriebsdruck 5 atü, Länge etwa 1,8 km, 250 mm Durchmesser (evtl. 200 mm), zugfeste Rohrverbindung bevorzugt, ab etwa April 1969 nach St. Gallen.

Offerten mit technischen Daten über Rohrmaterial sind erbeten an

Ingenieurbüro K. Schwizer, dipl. Bauing. ETH/SIA
Kesslerstrasse 1, 9000 St. Gallen, Tel. 071 / 22 94 15

EMPA

Wir suchen für unsere Abteilung Beton einen

Bauingenieur / Techniker HTL als Betriebsleiter

für Arbeiten im Labor und auf Baustellen.

Offerten sind erbeten an die
Eidg. Materialprüfungs- und Versuchsanstalt
EMPA, 8600 Dübendorf

Planzer — TRANSPORT AG
8953 Dietikon-Zürich ✆ 051 / 88 88 56
Inland - Ausland

Armenpflege Richterswil

Projekt-Wettbewerb

zur Erlangung von Entwürfen für ein Altersheim.

Die Armenpflege Richterswil eröffnet einen Projektwettbewerb zur Erlangung von Entwürfen für ein Altersheim in der «Mülenen», Richterswil, gemäss Normen des SIA.

Das Preisgericht besteht aus 5 Preisrichtern und 2 Ersatzrichtern. Es ist wie folgt zusammengesetzt:

Präsident:
Heinrich Pfrunder, Burghalden, Richterswil.

Mitglieder:
Arthur Gabriel, Hotzestr. 10, Richterswil,
Prof. Werner Jaray, dipl. Arch. ETH/SIA, Zürich,
Paul Steger, dipl. Arch. ETH/SIA, Zürich,
Ernst Studer, dipl. Arch. ETH/SIA, Bubikon,

Ersatzmitglieder:
Oskar Strickler, Zugerstr. 23, Richterswil,
Fritz Tissi, Architekt, Thayngen

Sekretariat:
W. Heusser, Aktuar der Armenpflege, Richterswil.

Am Wettbewerb sind teilnahmeberechtigt:

a) Architekten, die seit mindestens 1. Juli 1966 im Bezirk Horgen Wohn- oder Geschäftsdomizil haben,
b) auswärts wohnende, jedoch im Bezirk Horgen heimatberechtigte Architekten
c) drei persönlich eingeladene Architekten

Preise und Ankäufe:
Dem Preisgericht stehen für die Prämierung von 5 bis 6 Projekten Fr. 18 000.— und für allfällige Ankäufe Fr. 2000.— zur Verfügung.

Bezug der Unterlagen:
Die Wettbewerbsunterlagen können gegen eine Hinterlage von Fr. 50.— beim Aktuariat der Armenpflege Richterswil (W. Heusser), Gemeindehaus, 8805 Richterswil, bezogen werden (Telefon 051 / 76 36 36). Das Wettbewerbsprogramm allein wird zum Preis von Fr. 1.— abgegeben. Frist zur Abholung der Unterlagen: 31. Januar 1969.

Fragestellung:
Den Wettbewerb betreffende Fragen sind ohne Namensnennung bis 31. Januar 1969 schriftlich an die Armenpflege Richterswil, Gemeindehaus, 8805 Richterswil, zu richten. Alle Fragen und Antworten werden jedem Teilnehmer schriftlich mitgeteilt.

Richterswil, 26. November 1968

Armenpflege Richterswil

Vom SIA bewilligt.

République et Canton de Neuchâtel

Construction de logements à loyer modeste

Concours

Le Conseil d'Etat de la République et Canton de Neuchâtel met au concours les travaux de construction prévus dans le décret concernant l'encouragement de la construction de logements, du 25 mars 1968.

Les personnes physiques ou morales ainsi que tout groupement, quel que soit leur domicile, peuvent y participer.

En l'espèce, il ne s'agit ni d'un concours d'architecture, ni d'une soumission usuelle d'entreprise aux termes des normes SIA. **Le but de ce concours est d'obtenir, sur la base d'un forfait de dix millions de francs, le plus grand nombre possible de logements à loyer modeste,** à des conditions d'habitat les meilleures, par un effort de synthèse des diverses disciplines. L'implantation de ces bâtisses est prévue à Neuchâtel, au Locle, à La Chaux-de-Fonds et à Couvet.

Les concurrents doivent être à même de garantir une exécution parfaite des travaux selon les règles de l'art et dans un délai péremptoire. Ils doivent respecter la législation en vigueur en matière de construction.

L'adjudicataire s'engage à verser au personnel chargé de la construction un salaire et des prestations sociales équivalant aux conditions en usage dans le canton. Il signera, à cet effet, le contrat collectif en vigueur ou assurera des prestations au moins égales. Une commission d'experts examinera les projets et remettra son préavis au Conseil d'Etat. Celui-ci tranchera en dernier ressort sur l'adjudication définitive.

Le Conseil d'Etat, sur préavis des experts, se réserve le droit de récompenser les quatre premiers projets non choisis pour l'exécution. Il dispose à cet effet d'une somme de Fr. 50 000.—.

Les intéressés peuvent obtenir de l'Intendance des bâtiments de l'Etat, château de Neuchâtel, les documents nécessaires jusqu'au 20 décembre 1968 moyennant dépôt d'une somme de Fr. 100.—. Ce montant sera remboursé à tout concurrent ayant déposé un projet conforme.

Conseil d'Etat

Eisenbetonzeichner sucht

Heimarbeit

Statik wird auch gemacht. Offerten unter Chiffre 3761 an Mosse-Annoncen AG, 8023 Zürich.

Junge, initiative

Hochbauzeichnerin

sucht neuen Wirkungskreis per 15. 3. 69 im Raume Zürich oder linkes Seeufer. Offerten unter Chiffre SBZ 381, IVA AG, Postfach, 8035 Zürich.

IBM

Für die technisch-wissenschaftliche Abteilung unseres Rechenzentrums Zürich suchen wir einen diplomierten

Bauingenieur

Der Aufgabenbereich unseres neuen Mitarbeiters besteht in der Analyse und Programmierung interessanter Aufgaben aus dem Gebiet des Bauingenieurwesens. In unserem Rechenzentrum stehen als Computer leistungsfähige Anlagen IBM 360 zur Verfügung.

Für diese Position ist neben den bautechnischen Fachkenntnissen einige praktische Erfahrung in der Benutzung von technischen Programmiersprachen (Fortran oder Algol) von Vorteil, jedoch nicht Bedingung.

Interessenten für diesen vielseitigen und anspruchsvollen Aufgabenkreis werden gebeten, sich schriftlich oder telefonisch mit der Personalabteilung der IBM International Business Machines, Extension Suisse, Talstrasse 66, 8022 Zürich, Telefon 051 / 35 88 10, in Verbindung zu setzen.

KISSLING

Stahlbau, Metallbau, Torbau
Blechpresserei
Kunststoff-Konstruktionen

Hans Kissling AG Bern

Telefon 031 / 51 43 11
Zentweg 1
3072 Ostermundigen

Dipl. Architekt ETH

28jährig, 3 Jahre Praxis, Erfahrung in Entwurf, Detailplanung, Bauabrechnung, Bauführung, Wettbewerb, sucht interessante, verantwortungsvolle Stelle in Architekturbüro in Basel oder Zürich. Eintritt 1. 1. 69.

Offerten unter Chiffre SBZ 380, IVA AG, Postfach, 8035 Zürich.

Bauingenieur ETH

mit mehrjähriger Praxis im In- und Ausland, vornehmlich auf dem Gebiete Eisenbeton, Stahl und allgem. Tiefbau, sucht verantwortungsvolle und interessante Tätigkeit.

Offerten unter Chiffre S 355945 Q an Publicitas AG, 4001 Basel.

Dipl. Bautechniker Vermessungstechniker

sucht Heimarbeit in Vermessung, Strassenbau, Kanalisation, Planung.

Späterer Stellenwechsel möglich. Zuschriften sind erbeten unter Chiffre SBZ 374, IVA AG, Postfach, 8035 Zürich.

Auf unser modern eingerichtetes Büro suchen wir

Eisenbetonzeichner

für die Bearbeitung anspruchsvoller Hochbauten in Ortbeton und Vorfabrikation.

Tiefbauzeichner

für Geländeaufnahmen und Planbearbeitung in allen Gebieten des Tiefbaues.

Tüchtigen und einsatzfreudigen Bewerbern bieten wir interessante und abwechslungsreiche Arbeit, verbunden mit zeitgemässen Arbeitsbedingungen und sehr guter Entlöhnung.

Beck + Pfäffli, dipl. Bauing. ETH, SIA, 6000 Luzern
Habsburgerstrasse 26 Tel. 041 / 22 97 53

TEROSTAT

die dauerplastische Abdichtung

Unverbindliche Beratung durch:
ANDRÉ KOCH AG • 8036 ZÜRICH • IDASTRASSE 47
Bauabteilung, Telephon 051 / 27 21 30

in Bändern in vielen Dimensionen:
2620 N, 2620 S } spritzbar, Einkomp.
4000 Kunst-Kautschuk, spritzbar, Einkomp.
Hornflex, Thiokol, Einkomp.
2 K, Thiokol in 4 Farben, Zweikomp., nicht abfärbend
Paraseal, speziell für Horizontalfugen (Thiokol), Zweikomp.
Aerofil, spezielle Fugenbänder mit geschlossenen Poren
Serviseal, Wasserabdichtungsprofile für Dehnungsfugen an Fundamenten

Dipl. Architecte (Entwurf)

avec expérience, cherche une place comme architecte/projecteur. Date d'entrée 6 janvier 1969 ou à convenir.
Adresser offre sous chiffre OFA 712 Zf, Orell Füssli-Annoncen AG, 8022 Zürich.

Gesucht zu baldigem Eintritt

Bauzeichner

Spezialgebiet für Landwirtschaft. Aufstallungen, Entmistungen, Melkanlagen, Kühlanlagen. Zuschriften mit Zeugnissen und Lohnforderungen bitte an
ALFA-LAVAL AG, SURSEE
Moderne Stall- und Melkeinrichtungen

Gesucht **Ingenieur-Techniker HTL**
(dipl. Tiefbautechniker)

Aufgaben:
Leiter einer Arbeitsgruppe für Projektierung und Bauleitung von Hoch- und Tiefbauten.

Erfordernisse:
Einige Erfahrung als Statiker im Stahlbetonbau und Interesse für Strassen- und allgemeinen Tiefbau.

Angebot:
Entwicklungsfähige Dauerstelle, fortschrittliche Anstellungsbedingungen und gute Besoldung.

Eintritt: 1. März 1969 oder nach Vereinbarung.

Bewerber:
Richten Sie bitte Ihre Offerte mit Zeugnissen an:
Hans Frei (vormals Frei + Gassner), Ingenieurbüro, 8400 Winterthur, Wartstrasse 7, Tel. 052 / 22 51 85.

Ingenieurbüro in Aarau sucht

dipl. Ingenieur ETH
Bauingenieur-Techniker HTL

für die Projektierung von Eisenbeton- und Spannbetonarbeiten, vorwiegend im Brücken- und Behälterbau. Für initiative und konstruktiv begabte Mitarbeiter gut hononierte und entwicklungsfähige Anstellung.

Bewerbungen sind erbeten unter Chiffre SBZ 317 an die IVA AG, Postfach, 8035 Zürich.

Frutiger Söhne AG für Holzbau

Wir suchen für unser Technisches Büro einen tüchtigen, selbständigen

Bauzeichner

für Projektbearbeitung, Werk- und Ausführungspläne, Massauszüge und Mithilfe bei der Entwicklung von neuen Konstruktionen.

Wir bieten eine entwicklungsfähige Stelle, angemessenes Salär, Erfolgsbeteiligung, Fünftagewoche und Personalfürsorge.

Richten Sie Ihre Offerte mit Zeugnisabschriften an

Frutiger Söhne, AG für Holzbau

3653 Oberhofen/Thun
Tel. 033 / 43 13 12

Leistungsfähige kleinere Zürcher **Generalunternehmung** mit gutem Auftragsbestand sucht

dipl. Bau-Ingenieur

für die Leitung und den weitern Ausbau ihrer

Ingenieur-Abteilung
Einem jungen initiativen Mitarbeiter mit **unternehmerischen Fähigkeiten** bieten sich sehr interessante Entwicklungsmöglichkeiten.
Erfahrung im Industriebau ist erwünscht, aber nicht Bedingung. Gut ausgewiesene Schweizer Bürger erhalten den Vorzug. Wir erwarten gerne Ihre Offerte mit den üblichen Unterlagen, die wir erst nach Rücksprache mit Ihnen an unseren Kunden weiterleiten werden.

FIDES **Unternehmungsberatung**

FIDES-Treuhand-Vereinigung
Abt. Unternehmungsberatung
Postfach
8022 Zürich

Frutiger Söhne AG
Thun + Bern

sucht einen hochqualifizierten

Mitarbeiter

für die selbständige Führung von Baustellen.

Aufgabenbereich:
Sie sind für alle Belange Ihrer Baustellen voll verantwortlich (Kalkulation bis Schlussabrechnung).

Fachkenntnisse:
Sie verfügen über Erfahrung und Kenntnisse in folgenden Sparten des Tiefbaues:
— Allgemeiner Tiefbau
— Fundationstechnik für Hochbauten (Wasser, schlechter Baugrund)

Ihnen unterstellt:
Die Bauführer, Poliere und Arbeisgruppen, die Sie zur Lösung Ihrer Aufgaben benötigen.

Ausbildung:
Sie sind Absolvent einer technischen Hochschule oder einer Ingenieurschule.

Offerten erbeten an

Frutiger Söhne AG
Ingenieure und Bauunternehmung
Postfach, 3601 Thun

compriband
für alle Fugendichtungen
normal oder selbstklebend schwarz oder grau
Generalvertretung
ROGER FREY, dipl. Ing. ETH
8039 Zürich Beethovenstrasse 47
Tel. 051-23 33 64

Junger kaufmännischer Angestellter

sucht nach Vereinbarung neuen Wirkungskreis in Architektur- oder Ingenieurbüro. Versiert in allen kaufmännischen Arbeiten eines Architekturbüros. Erwünscht Stelle, wenn möglich als kaufmännischer Alleinangestellter. Arbeitsgebiet: Stadt Zürich.

Anfragen bitte unter Chiffre SBZ 382, IVA AG, Postfach, 8035 Zürich.

Dipl. Bauingenieur

mit zehnjähriger Praxis in Brücken- und Industriebau, in Ingenieurbüro sowie Unternehmung, sucht neuen Wirkungskreis.

Offerten unter Chiffre 3769 an Mosse-Annoncen AG, 8023 Zürich.

Bautechniker/Bauführer

mit Diplom (Abendtechnikum Zürich) und mehrjähriger praktischer Erfahrung auf allen Gebieten der Bauleitung, sucht selbständige, verantwortungsvolle Stelle als

Bauleiter

Eintritt frühestens März 1969. Zürich und Umgebung bevorzugt.

Offerten erbeten unter Chiffre SBZ 378, IVA AG, Postfach, 8035 Zürich.

Architekt SIA dipl. ETH

sucht Mitarbeit in **Industriefirma** oder Architekturbüro: Projektierung und Durchführung von **Industriebauten** im In- und Ausland oder anderer umfangreicher Bauvorhaben; mit Beschäftigung an massgebender Stelle. Ich verfüge über vielseitige und langjährige Erfahrungen in Büro und Baustelle. Freude an Verhandlungen; gewandt im schriftlichen Ausdruck. Sinn für Wirtschaftsfragen. Fremdsprachen. Zuverlässig.

Mögliche Arbeitsgebiete: Zürich (bevorzugt), Aargau, Olten, Basel.
Offerten unter Chiffre SBZ 383, IVA AG, Postfach, 8035 Zürich.

Gesucht per sofort oder nach Uebereinkunft

Eisenbetonzeichner

Abwechslungsreiche Tätigkeit
Fünftagewoche
angenehmes Arbeitsklima

Pierre Brasey, dipl. Ing. EPF/SIA
av. de la Gare 5, Fribourg
Telefon 037 / 2 17 40

Dipl. Bauingenieur

mit 10 Jahren Praxis (Ingenieurbüro und Unternehmung) im Hoch- und Tiefbau, besonders in Spannbeton-Brükkenbau und Vorfabrikation

sucht leitende Stellung

in Ingenieurbüro, Unternehmung oder Bauindustrie.
Fähigkeiten in der Personalführung und Organisation, Initiative und Verhandlungsgeschick.
Offerten unter Chiffre SBZ 376 IVA AG, Postfach, 8035 Zürich.

Für die selbständige Bearbeitung von öffentlichen Bauten suche ich als Mitarbeiter

Architekt-Techniker HTL

Eintritt sofort oder nach Vereinbarung.

Rolf Lüthi, Architekt, **8158 Regensberg**
Tel. 051/ 94 10 00

WALTER J. HELLER AG.
BAUUNTERNEHMUNG
SION BERN ILANZ

Ich führe ein mittelgrosses Architekturbüro in Zürich 11 und habe einige bedeutende Grossaufträge, fast zu viel für mein heutiges Team. Haben Sie Erfahrung als Hochbautechniker? Wagen Sie sich zusammen mit meinen ausgezeichneten Mitarbeitern an anspruchsvolle, neue Aufgaben heran? Haben Sie gute Ideen und Freude an der Arbeit?

Wenn ja, schreiben Sie mir bitte ein Brieflein unter dem Stichwort

Hochbautechniker

Bitte legen Sie einige Arbeitsproben und einen handgeschriebenen Lebenslauf bei.

Ich habe auch Arbeit für einen oder zwei tüchtige, erfahrene **Hochbauzeichner.**

Wenn Sie sich für eine Zeichnerstelle interessieren, wollen Sie sich bitte mit den gleichen Unterlagen melden unter Chiffre 46522-42 an Publicitas AG, 8021 Zürich, mit dem Stichwort «Hochbauzeichner».

Gesucht jüngerer

Hochbautechniker(in)

mit Technikumsabschluss oder gleichwertiger Erfahrung (evtl. Hochbauzeichner/in) als Mitarbeiter(in) des Leiters des technischen Büros der Eidg. Forschungskommission zur Erhöhung der Produktivität im Wohnungsbau (FKW). Interesse an Fragen der Bauforschung. Muttersprache: Deutsch oder Französisch, Beherrschung der andern Sprache.

Anmeldefrist: 20. Dezember 1968

Arbeitsantritt: nach Vereinbarung

Dienstort: Bern

Offerten mit Gehaltsanspruch an Eidg. Büro für Wohnungsbau und Eidg. Zentralstelle für Arbeitsbeschaffung, Effingerstrasse 55, 3003 Bern.

Junger, initiativer

Hochbauzeichner

sucht interessante Stelle in kleinerem Architekturbüro auf 1. Januar 1969 im Raume Rapperswil oder Zürich.
Offerten unter Chiffre X 14770 an Publicitas, Glarus.

Junger, initiativer

Hochbauzeichner

mit 4 Jahren Praxis, sucht Stelle auf 1. April 1969. Offerten unter Chiffre 300069 an Publicitas, 9001 St. Gallen.

Gesucht **Hochbauzeichner** (evtl. Bauführer) in mittleres Architekurbüro, für die Bearbeitung interessanter Bauten (evtl. auch Bauführung).
Hochbauzeichnerlehrling (auf Frühjahr 69).

H. Frei, Architekt
Flaach und Winterthur, Tel. 052 / 42 14 38

Bauführer

mit langjähriger Erfahrung in Wohn- und Geschäftshäuserbau, sucht neuen Wirkungskreis. Offerten unter Chiffre SBZ 379, IVA AG, Postfach, 8035 Zürich.

Hochbautechniker übernimmt als

freier Mitarbeiter

Devisierungen, Kostenvoranschläge, Bauführungen (Zürich und Umgebung). Tel. 051 / 56 69 21 oder 93 12 11.

Gesucht tüchtiger, selbständiger

Bauführer

mit mehrjähriger Praxis, Organisationstalent, absolut versiert in Devisierung und Leitung von Baustellen für Wohn- und Geschäftsbauten.

Offerten unter Chiffre 3766 an Mosse-Annoncen AG, 8023 Zürich.

Gesucht

Bautechniker

für die selbständige Bearbeitung von Projekten und Ausführungsplänen. Bewerber mit mehrjähriger Praxis bitten wir um Offerte unter Chiffre 3765 an Mosse-Annoncen AG, 8023 Zürich.

Günstiges Leserschaftsprofil

Auf die Frage **«Welche Stellung im Beruf haben die Leser der Schweizerischen Bauzeitung?»**

hat die Leserschaftsanalyse eines neutralen Marktforschungsinstituts folgendes ergeben:

Inhaber / selbständig Erwerbende	44%
Leitende Stellung (Prokurist, Geschäftsführer)	41%

Die Hälfte der Leser des SIA-Organs ist verantwortlich oder wichtig für die Erteilung von Aufträgen. Das macht die Schweizerische Bauzeitung als Insertionsorgan so wertvoll. SBZ-Leser sind kompetente Fachleute — hier lohnt sich eine laufende Kontaktpflege.

Alleinige Anzeigenannahme
IVA AG für internationale Werbung

8035 Zürich	Beckenhofstr. 16	Tel. 051 / 26 97 40
1004 Lausanne	19, av. de Beaulieu	Tél. 021 / 34 72 65
1204 Genève	8, rue du Marché	Tél. 022 / 26 03 45

Planchers Kaiser AG — Nyon

Löst alle Ihre Deckenkonstruktionsprobleme

Für industrielle Konstruktionen, grosse Tragweiten, bedeutende Übergewichte

Rippen-Decken mit verlorener oder wiederverwendbarer Schalung

— Leichte und schnelle Verlegung
— Vermindertes Unterstützen
— Verschalungen bis zu 35,5 cm Höhe
— geringes Eigengewicht

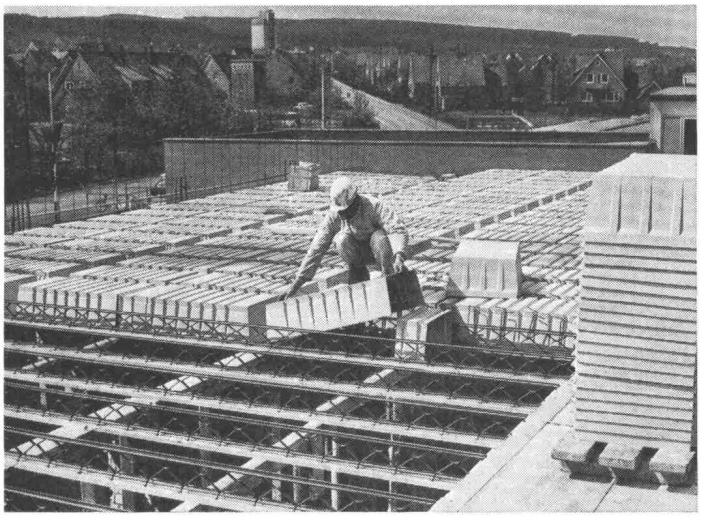

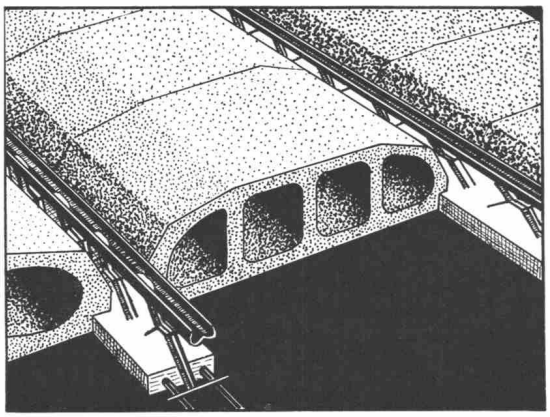

Für Villen, Chalets und kleine Wohnhäuser

Kaiser-Träger mit Betonhohlkörpern

— Leichte und schnelle Verlegung
— Gute Haftung im Beton
— Isolation gegen Witterungseinflüsse und Lärm
— Preiswert

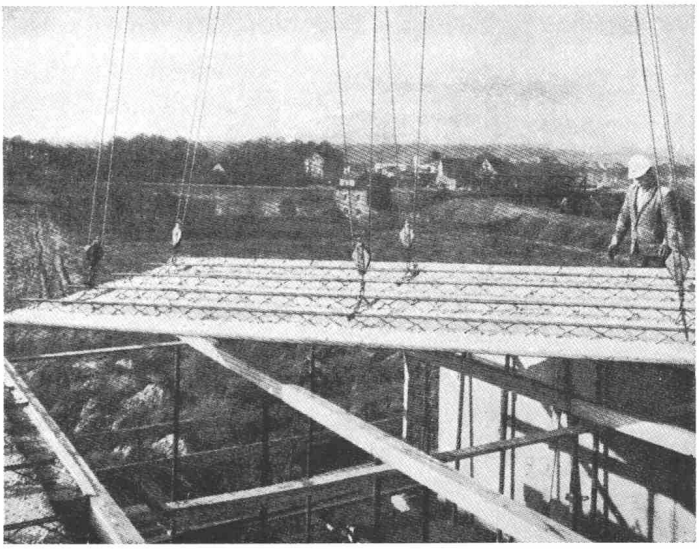

Rationalisieren Sie Ihre Bauplätze

Plattendecke Kaiser

Alle Vorteile der Vorfabrikation
— Keine Verschalung
— Keine Gerüste
— Kein Verputzen
— Kein Vergipsen
Mit den gewohnten Bauplatzinstallationen

Pavés
CK - BLOC
béton

PLANCHERS KAISER S. A.
Route de Divonne 4 bis
1260 Nyon

Konzessionäre:
Cimenta S. A., Rue de la Gare
2206 Geneveys-sur-Coffrane
Granges Guérin Roduit & Cie.
1925 Fully
Les Fils d'Olivier Kolly
1634 La Roche FR
Ricca Clemente S. A.
6593 Cadenazzo

Weiteres Patent für die Schweiz:

Vollverbundsteine CK
Pflasterdecke zum Verlegen
— elastisch
— solide
— sparsam
— nicht gleitend
— wieder verwendbar
— unabnutzbar

Wir suchen weitere Konzessionäre für die Deutschschweiz

Knappe Termine? Äußerste Angebote? Kommen Sie Ihrer Konkurrenz zuvor!

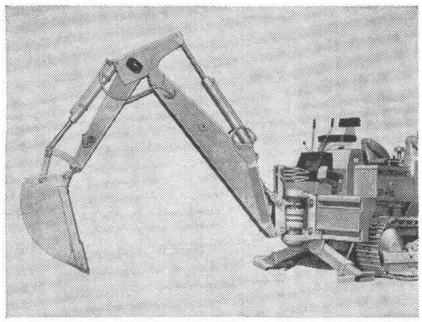

Seitenverstellbarer Tieflöffel 95 mit 180° Schwenkwinkel

Das ist Ihr Vorteil: niedrige Preise pro Kubikmeter bewegten Materials. John Deere macht es möglich mit der sparsamen und leistungsstarken Laderaupe JD 450.
58-PS-Motor mit Direkteinspritzung und gut abgestuftes Hi-Lo-Umkehrgetriebe: das bringt den konstanten, schnellen Rhythmus in Ihre Ladearbeiten. 860 l faßt die Normalschaufel. Sie hebt bis zu 3 m hoch und wird mit einem einzigen Hebel bedient.
Bauen Sie den Tieflöffel 95 an – verstellbar über die gesamte Maschinenbreite – mit 11 800 kp Losreißkraft und einer Grabtiefe bis 4,65 m. Bedienung: mühelos und schnell mit nur zwei Hebeln – diesen Komfort hat sich Ihr Fahrer schon immer gewünscht. Sie werden es an seiner Leistung merken!
Am besten fahren Sie die JD 450 einmal selbst. Wann dürfen wir sie auch Ihnen vorführen?

JOHN DEERE

Robert Aebi AG 8023 Zürich
Uraniastrasse 31/33
Telefon 051/231750

Arbedo 092/5 47 61
Landquart 081/51 25 42
Lausanne-Renens 021/34 42 12
Zollikofen 031/57 36 36