Objekttyp: **TableOfContent**

Zeitschrift: **Schweizerische Bauzeitung**

Band (Jahr): **87 (1969)**

Heft 7

PDF erstellt am: **24.05.2024**

Nutzungsbedingungen

Die ETH-Bibliothek ist Anbieterin der digitalisierten Zeitschriften. Sie besitzt keine Urheberrechte an den Inhalten der Zeitschriften. Die Rechte liegen in der Regel bei den Herausgebern.
Die auf der Plattform e-periodica veröffentlichten Dokumente stehen für nicht-kommerzielle Zwecke in Lehre und Forschung sowie für die private Nutzung frei zur Verfügung. Einzelne Dateien oder Ausdrucke aus diesem Angebot können zusammen mit diesen Nutzungsbedingungen und den korrekten Herkunftsbezeichnungen weitergegeben werden.
Das Veröffentlichen von Bildern in Print- und Online-Publikationen ist nur mit vorheriger Genehmigung der Rechteinhaber erlaubt. Die systematische Speicherung von Teilen des elektronischen Angebots auf anderen Servern bedarf ebenfalls des schriftlichen Einverständnisses der Rechteinhaber.

Haftungsausschluss

Alle Angaben erfolgen ohne Gewähr für Vollständigkeit oder Richtigkeit. Es wird keine Haftung übernommen für Schäden durch die Verwendung von Informationen aus diesem Online-Angebot oder durch das Fehlen von Informationen. Dies gilt auch für Inhalte Dritter, die über dieses Angebot zugänglich sind.

Ein Dienst der *ETH-Bibliothek*
ETH Zürich, Rämistrasse 101, 8092 Zürich, Schweiz, www.library.ethz.ch

http://www.e-periodica.ch

Schweizerische Bauzeitung

Revue Polytechnique Suisse
Wochenschrift für
Architektur, Bauingenieurwesen und Maschinentechnik
Gegründet 1883
von Ing. August Waldner
Herausgegeben von der
Verlags-AG der akademischen
technischen Vereine, Zürich

7

87. Jahrgang Donnerstag, 13. Februar 1969

Star Unity

Elektro-Strahlungs-Heizung
die Heizung
der Zukunft

Geruchlos - Rauchlos - Flammenlos

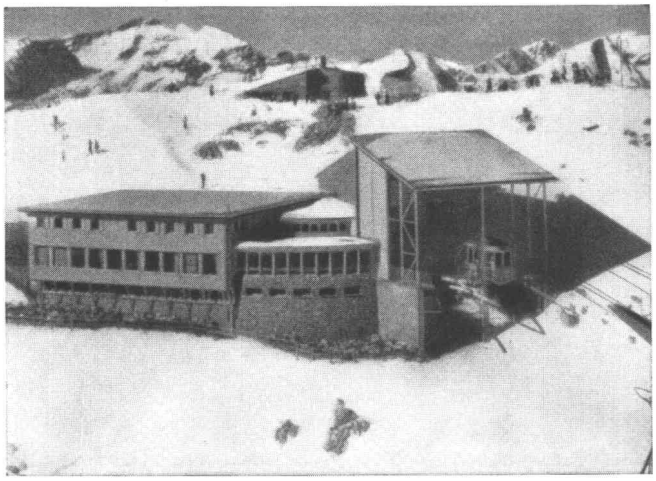

Aussichtsrestaurant Weisshorn-Gipfel, 2653 m, Arosa. Photo Zaugg, Solothurn. In diesem für Kälte äusserst exponierten Bau (nach Sonnenuntergang werden oft in kürzester Zeit Aussentemperaturen von bis –30° C registriert) hat sich das Star-Unity-System sowohl thermisch als auch wirtschaftlich bestens bewährt

Unterbreiten Sie uns Ihr Wärmeproblem. Wir beraten Sie gerne über die Möglichkeit elektrischer Heizungs-Anlagen

Senden Sie uns Ihre Planunterlagen für die unverbindliche Projektierung einer wirtschaftlichen Elektro-Heizanlage

Star Unity AG Fabrik elektrischer Apparate
Zürich 7/53 Drusbergstrasse 10
Fabrik in Au ZH Tel. (051) 75 04 04

Inhalt

Makro-Operationen als neues Hilfsmittel für die Baustatik. Von *J. Kammenhuber* 109*
Anwendung der elektronischen Berechnung bei vorgespannten Betonbrücken. Von *B. Gilg* und *K. Weissbeck* 112*
«Wagerenhof» in Uster, Heim für geistig Behinderte. Arch. *Hans* und *Jost Meier* 115*
Zur Ermittlung der Kräfte zwischen Rad und Schiene. Von *G. Borgeaud* 119
Teileinsturz des Ronan Point-Hochhauses in London 120
Internationale Konferenz über Wasserdampf-Eigenschaften 1968 in Tokio. Von *L. S. Dzung* 121

Nekrologe

A. Ludin, J. Springer, A. Stieger, E. Stücheli, W. Meyer-Rusca 122*

Umschau

Pflege von Wissenschaft und Forschung durch die Schweiz. Eidgenossenschaft . . 123

Ankündigungen

Der Raum in der amerikanischen Kunst 1948—1968. Oeffentliche Führung im Kunstmuseum Basel. Frankfurter Frühjahrsmesse. ZBA-Seminar «Protokollführung im Betrieb». Meeting of Structural Engineers on the Collapse of Ronan Point. CIOS Price-Paper Contest for Young Executives. Internationaler Kongress der Betonstein-Industrie 123
Baumaschinen-Messe, München 1969. Internat. Fachmesse für industrielle Elektronik, Basel 1969. Fachmesse Oelfeuerung und Gasfeuerung, Stuttgart 1969. Schweiz. Fachmesse für Antriebstechnik, Zürich 1969. Ausstellung für Elektronik-Produktionsanlagen, London. Oesterreichische Kunst-Stipendien. The International Building Exhibition, London 1969. Vortragskalender 124

Bezugspreise

	3 Monate	6 Monate	12 Monate
Schweiz	24.50	47.—	90.—
Ausland	26.—	50.—	96.—

Für Mitglieder der Partnerverbände der Verlags-AG, des Schweiz. Technischen Verbandes sowie für Studierende Höherer Technischer Lehranstalten ermässigte Preiskategorien nach Tarif.

Verlag und Redaktion

Zürich-Giesshübel, Staffelstr. 12
Postadresse: Postfach, 8021 Zürich
Tel. 051 / 23 45 07 - 08, Postcheck 80 - 6110

Anzeigenverwaltung

IVA AG für internationale Werbung,
8035 Zürich, Beckenhofstrasse 16,
Tel. (051) 26 97 40, Postcheck 80 - 32735
Filialen in Lausanne und Genf

Druck: Offset + Buchdruck AG