Objekttyp: **TableOfContent**

Zeitschrift: **Schweizerische Bauzeitung**

Band (Jahr): **88 (1970)**

Heft 6

PDF erstellt am: **04.06.2024**

Nutzungsbedingungen

Die ETH-Bibliothek ist Anbieterin der digitalisierten Zeitschriften. Sie besitzt keine Urheberrechte an den Inhalten der Zeitschriften. Die Rechte liegen in der Regel bei den Herausgebern.
Die auf der Plattform e-periodica veröffentlichten Dokumente stehen für nicht-kommerzielle Zwecke in Lehre und Forschung sowie für die private Nutzung frei zur Verfügung. Einzelne Dateien oder Ausdrucke aus diesem Angebot können zusammen mit diesen Nutzungsbedingungen und den korrekten Herkunftsbezeichnungen weitergegeben werden.
Das Veröffentlichen von Bildern in Print- und Online-Publikationen ist nur mit vorheriger Genehmigung der Rechteinhaber erlaubt. Die systematische Speicherung von Teilen des elektronischen Angebots auf anderen Servern bedarf ebenfalls des schriftlichen Einverständnisses der Rechteinhaber.

Haftungsausschluss

Alle Angaben erfolgen ohne Gewähr für Vollständigkeit oder Richtigkeit. Es wird keine Haftung übernommen für Schäden durch die Verwendung von Informationen aus diesem Online-Angebot oder durch das Fehlen von Informationen. Dies gilt auch für Inhalte Dritter, die über dieses Angebot zugänglich sind.

Ein Dienst der *ETH-Bibliothek*
ETH Zürich, Rämistrasse 101, 8092 Zürich, Schweiz, www.library.ethz.ch

http://www.e-periodica.ch

Star Unity

Elektro-Strahlungs- und Speicher-Heizung — die Heizung der Zukunft

erschliesst neue Anwendungsgebiete für den Architekten. Orientieren Sie sich bei uns über die Anwendungsmöglichkeiten für:

Ein- und Mehrfamilienhäuser
Chalets — Kindergärten
Hotels — Restaurants
Kirchen
Büros — Fabrikationsräume
Verkaufsläden — Kioske

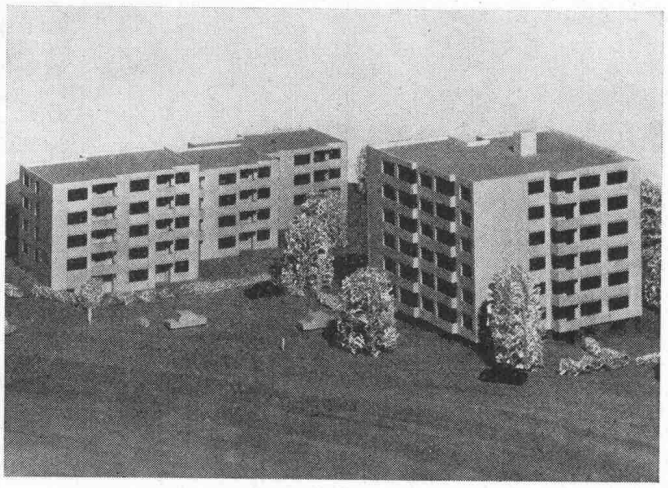

Diese Grossüberbauung wird vollelektrisch beheizt. Technische Daten: Anzahl Wohnungen: total 63; Anschlusswert der Heizanlage: ca. 580 kW; Ausrüstung: Star Unity-Nachtstrom-Wärmespeicher, Star Unity-Niedertemperatur-Strahlungsheizung; Steuerung: vollautomatisch, aussen- und innentemperaturabhängig.

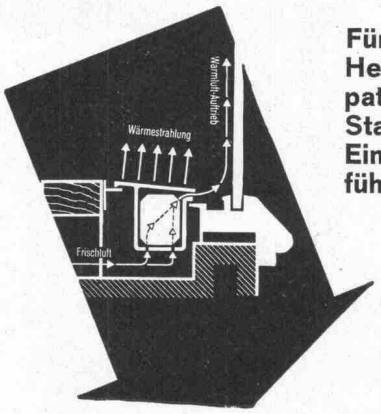

Für Schaufenster-Heizung ist das patentierte Star Unity-Einbauprofil führend

STAR UNITY AG 8053 ZÜRICH

Fabrik für Elektro-Heizungen

Fabrik in 8804 Au/Zürich, Telefon 051 / 75 04 04

Schweizerische Bauzeitung

88. Jahrgang Heft 6 5. Februar 1970

Inhalt

Entwicklung und Ausbau der Abteilung für Bauingenieurwesen der ETH Zürich. Von *B. Thürlimann* . . 107*

Spannbetondruckbehälter für Reaktoren. Von *F. Speck* 116

Der heutige Stand der Zerspanungsforschung. Von *E. Matthias* und *F. Betz* 117*

Umschau

Kunststoffisolierung für ein Kirchendach. Kinderspielplätze. Neues Instrumenten-Landesystem (ILS) . . 122*

Persönliches 123

Nekrologe

R. Hanhart, T. Kuhn, R. Miche, K. Osterwalder, S. Szavits-Nossan, R. Meyer 123*

Buchbesprechungen

Bauschäden als Folge der Durchbiegung von Stahlbeton-Bauteilen, von *H. Mayer* und *H. Rüsch*. Die Berechnung der Durchbiegung von Stahlbeton-Bauteilen, von *H. Mayer* 123

Robert Maillart, von *M. Bill*. Neuerscheinungen . . 124

Wettbewerbe

Altersheim Hombrechtikon ZH. Kantonale Landwirtschaftsschule Giswil OW. Abschlussklassenschulhaus mit Sporthalle und Kleinhallenbad in Kreuzlingen. Fortbildungsheim in Le Pâquier FR 124

Personalhaus des Kantonsspitals Nidwalden in Stans. Erweiterung der Schulanlage «Grund» in Schwanden GL. Rheinbrücke der N2 in Basel. Sportzentrum Meyrin GE 125

Mitteilungen aus dem SIA

Sektion Bern, Exkursion der FII 125

Ankündigungen

Natürliches und künstliches Licht im Bau, Tagung der SBK. Man-Computer Interaction Conference, Teddington (England) 125

Diplomarbeiten der Abt. für Architektur der ETH Zürich. Schweizerische Bootsschau, Zürich-Oerlikon. Management of Electrical Transmission and Distribution Systems. Electrical Safety in Hazardous Environments, conference in London. Konferenz für Wärmeübertragung, Paris 1970. Vortragskalender . 126

Verlag und Redaktion

Zürich-Giesshübel, Staffelstrasse 12
Postadresse: 8021 Zürich, Postfach 630
Telefon 051 / 36 55 36, Postcheck 80 - 6110

Anzeigenverwaltung

IVA AG für internationale Werbung
8035 Zürich, Beckenhofstrasse 16
Telefon 051 / 26 97 40, Postcheck 80 - 32735
Filialen in Lausanne und Genf

Druck: Offset + Buchdruck AG, Zürich