Objekttyp: **Advertising**

Zeitschrift: **Schweizerische Bauzeitung**

Band (Jahr): **88 (1970)**

Heft 37

PDF erstellt am: **24.05.2024**

Nutzungsbedingungen

Die ETH-Bibliothek ist Anbieterin der digitalisierten Zeitschriften. Sie besitzt keine Urheberrechte an den Inhalten der Zeitschriften. Die Rechte liegen in der Regel bei den Herausgebern.
Die auf der Plattform e-periodica veröffentlichten Dokumente stehen für nicht-kommerzielle Zwecke in Lehre und Forschung sowie für die private Nutzung frei zur Verfügung. Einzelne Dateien oder Ausdrucke aus diesem Angebot können zusammen mit diesen Nutzungsbedingungen und den korrekten Herkunftsbezeichnungen weitergegeben werden.
Das Veröffentlichen von Bildern in Print- und Online-Publikationen ist nur mit vorheriger Genehmigung der Rechteinhaber erlaubt. Die systematische Speicherung von Teilen des elektronischen Angebots auf anderen Servern bedarf ebenfalls des schriftlichen Einverständnisses der Rechteinhaber.

Haftungsausschluss

Alle Angaben erfolgen ohne Gewähr für Vollständigkeit oder Richtigkeit. Es wird keine Haftung übernommen für Schäden durch die Verwendung von Informationen aus diesem Online-Angebot oder durch das Fehlen von Informationen. Dies gilt auch für Inhalte Dritter, die über dieses Angebot zugänglich sind.

Ein Dienst der *ETH-Bibliothek*
ETH Zürich, Rämistrasse 101, 8092 Zürich, Schweiz, www.library.ethz.ch

http://www.e-periodica.ch

Schweizerische Bauzeitung

Revue Polytechnique Suisse

Wochenschrift für Architektur, Bauingenieurwesen und Maschinentechnik

37 88. Jahrgang Donnerstag, 10. September 1970

Herausgegeben von der Verlags-AG der akademischen technischen Vereine, Zürich

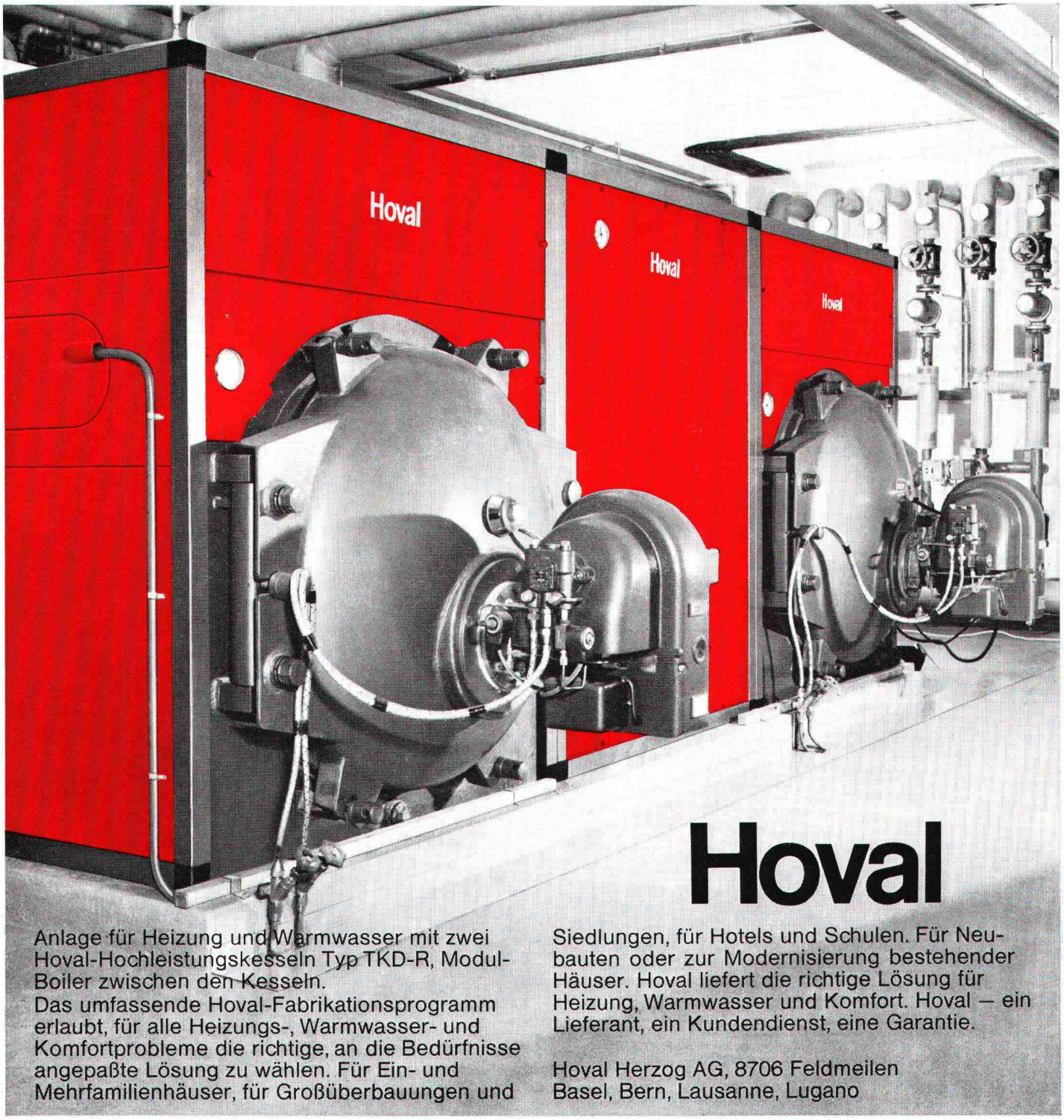

Das Sika Kitt-Sortiment

Ohne Fugen geht es nicht. Sie entstehen überall dort, wo die Konstruktion des Bauwerkes eine Aufteilung in einzelne Elemente verlangt, wo verschiedene Baumaterialien aufeinandertreffen oder wo ein Unterbruch der Arbeit unumgänglich ist. Die mit der Fugenabdichtung verbundenen Probleme sind daher so vielfältig, dass es sich sicher lohnt, auf die Fuge einen Blick zu werfen.

Sika tut das schon seit Jahrzehnten. Das Ergebnis dieser Forschungstätigkeit ist ein ausgewogenes Sortiment qualitativ hochstehender Fugenkitte: SIKAFLEX-1a, SIKA-SIL, COLMA-JOINT, SIKAFLEX T68 und die ganze IGAS-Reihe. Jeder dieser Kitte besitzt spezifische Anwendungsbereiche, in denen seine Vorteile besonders zur Geltung kommen. Ob Dilatationsfugen oder Arbeitsfugen, ob Fugen im Hoch-, Tief- oder Strassenbau, ob Fugen zwischen Metall, Beton, Kunststoff, Glas usw., im Sika-Sortiment hat es für jeden Fall die geeignete Dichtungsmasse.

Natürlich gibt es Kitte, die einen weiten Anwendungsbereich besitzen und für verschiedenste Zwecke eingesetzt werden können. Auch Sika führt solche. Doch der ideale Kitt, der alles und jedes abdichtet, gegen sämtliche Einflüsse beständig ist und überhaupt nicht altert – dieser Kitt bleibt ein Wunschtraum. Allerdings, einen Trost haben wir für alle bereit, die jede Art von Fugen optimal abdichten möchten: Es gibt das umfassende Kittsortiment von Sika.

Sika Service

Kaspar Winkler + Co.
CTW Chemisch-Technische Werke AG
Sika Norm AG

8048 Zürich, Tel. 051 62 40 40

NOTZ

Warum reduzieren die Vibrationsnadeln VIBROFLUX die Betonier-Kosten?

VIBROFLUX®

NOTZ

Notz & Co AG · Abteilung Baumaschinen
2501 Biel Telephon (032) 29911

Spezialstähle - Siderurgische Produkte - Hartmetallwerkzeuge - Kunststoffe - Baumaschinen

Die einfache Konstruktion der Vibroflux-Vibrationsnadeln gewährleistet absolute Betriebssicherheit. Die Flasche läuft nicht heiss; die Leistung ist überdurchschnittlich dank hoher Frequenz bei niedriger Drehzahl des Lagers.

Auf Wunsch sind Plastikspitzen zum Schutz der Verschalungen erhältlich.

Notz hat jahrelange Erfahrung auf dem Gebiet der Elektro-, Benzin- und Druckluftvibratoren.

Notz ist ein bedeutendes Unternehmen, das sich traditionsgemäss den Wünschen seiner Kunden anpasst.