Objekttyp: **TableOfContent**

Zeitschrift: **Schweizerische Bauzeitung**

Band (Jahr): **90 (1972)**

Heft 2

PDF erstellt am: **04.06.2024**

Nutzungsbedingungen

Die ETH-Bibliothek ist Anbieterin der digitalisierten Zeitschriften. Sie besitzt keine Urheberrechte an den Inhalten der Zeitschriften. Die Rechte liegen in der Regel bei den Herausgebern.
Die auf der Plattform e-periodica veröffentlichten Dokumente stehen für nicht-kommerzielle Zwecke in Lehre und Forschung sowie für die private Nutzung frei zur Verfügung. Einzelne Dateien oder Ausdrucke aus diesem Angebot können zusammen mit diesen Nutzungsbedingungen und den korrekten Herkunftsbezeichnungen weitergegeben werden.
Das Veröffentlichen von Bildern in Print- und Online-Publikationen ist nur mit vorheriger Genehmigung der Rechteinhaber erlaubt. Die systematische Speicherung von Teilen des elektronischen Angebots auf anderen Servern bedarf ebenfalls des schriftlichen Einverständnisses der Rechteinhaber.

Haftungsausschluss

Alle Angaben erfolgen ohne Gewähr für Vollständigkeit oder Richtigkeit. Es wird keine Haftung übernommen für Schäden durch die Verwendung von Informationen aus diesem Online-Angebot oder durch das Fehlen von Informationen. Dies gilt auch für Inhalte Dritter, die über dieses Angebot zugänglich sind.

Ein Dienst der *ETH-Bibliothek*
ETH Zürich, Rämistrasse 101, 8092 Zürich, Schweiz, www.library.ethz.ch

http://www.e-periodica.ch

Elektro-Strahlungs- und Speicher-Heizung — die Heizung der Zukunft

erschliesst neue Anwendungsgebiete für den Architekten. Orientieren Sie sich bei uns über die Anwendungsmöglichkeiten für:

Ein- und Mehrfamilienhäuser
Chalets — Kindergärten
Hotels — Restaurants
Kirchen
Büros — Fabrikationsräume
Verkaufsläden — Kioske

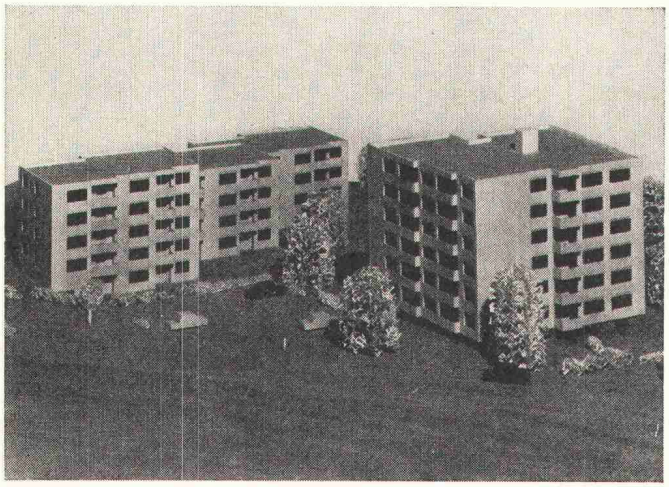

Diese Grossüberbauung wird vollelektrisch beheizt. Technische Daten: Anzahl Wohnungen: total 63; Anschlusswert der Heizanlage: ca. 580 kW; Ausrüstung: Star Unity-Nachtstrom-Wärmespeicher, Star Unity-Niedertemperatur-Strahlungsheizung; Steuerung: vollautomatisch, aussen- und innentemperaturabhängig.

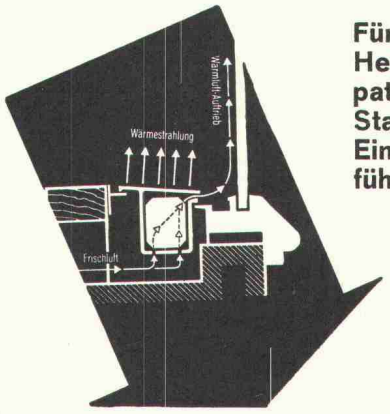

Für Schaufenster-Heizung ist das patentierte Star Unity-Einbauprofil führend

STAR UNITY AG 8053 ZÜRICH

Fabrik für Elektro-Heizungen

Fabrik in 8804 Au/Zürich, Telefon 051 / 75 04 04

Schweizerische Bauzeitung

Offizielles Organ des SIA, Schweizerischer Ingenieur- und Architekten-Verein und der GEP, Gesellschaft Ehemaliger Studierender der ETH Zürich
Gegründet 1883 von Ing. A. Waldner

90. Jahrgang Heft 2 13. Januar 1972

Inhalt

Dampfdruckentspannung, Sickerwasser- und Kondenswasserableitung unter bituminösen Brückenbelägen. Von *H. Honegger* 19*

Architekten. Skizzen zu einem Berufsbild. Von *F. Füeg* 23

Objektive Architektur. Zu einer Bildfolge von *W. Blaser* über die Entwicklung objektiver Architektur von der Antike bis in die Gegenwart am Beispiel von «Skin and Skeleton». Von *G. Risch* 23*

Umschau

Ermittlung der Herkunft von Ölverschmutzungen. Multinationales Gaszentrifugenzentrum. Laserstrahl ortet Stadtbusse 34

Übersicht über die beruflichen Fortbildungsmöglichkeiten in Deutschland. Fluglärm. Pervalor AG und Diener AG 35

Nekrologe

E. Hofmann. R. Peter. W. Nägeli. A. Zoelly 35

Buchbesprechungen

Tunnelabdichtungen, von *G. Girnau* und *A. Haack* . 35

Dam Geology, by *R. C. S. Walters*. Zement, von *F. Keil*. Festigkeitsberechnung von Bauelementen des Dampfkessel-, Behälter- und Rohrleitungsbaues, von *S. Schwaigerer*. Mess- und Regelungstechnik, Rechentechnik, Band 67 der Dechema-Monographien. Neuerscheinungen 36

Wettbewerbe

Postgebäude in Davos-Platz. Pfarreizentrum der katholischen Kirchgemeinde Gossau SG. Unterseminar in Pfäffikon SZ 37

Schul- und Sportanlage in Nendeln FL. Gymnasium «Lerbermatte» in Köniz 38

Bulletin Technique de la Suisse Romande

Inhaltsverzeichnis von Heft 1, 1972 38

Ankündigungen

Tapisserien von Jean Lurçat in Zürich. Veranstaltungen für Kinder und Eltern im Kunsthaus Zürich. Fachmesse für Heimtextilien, Bodenbelag und Haustextilien, Frankfurt am Main. Elektrizität – Heizenergie der Zukunft? 38

Conference on the Increasing Versatility in Research. Symposium on «Plastics in Building Tomorrow». Leipziger Messe. Jahrestreffen 1972 der Verfahrens-Ingenieure. Veranstaltungen der «Informis AG» in Zürich im Jahr 1972. Handwerksmesse München. Mechanical Handling Exhibition, Earls Court, London. Konsumgüter-Messe, Tel Aviv 1972. Fluid Power Symposium, Turin 1973 39

Symposium Grenzverformung von Bauwerken. Öffentliche Vorträge 40

Anzeigenverwaltung

IVA AG für internationale Werbung
8035 Zürich, Beckenhofstrasse 16
Telephon 01 / 26 97 40, Postcheck 80 - 32735
Filialen in Lausanne und Genf