Objekttyp: **TableOfContent**

Zeitschrift: **Schweizerische Bauzeitung**

Band (Jahr): **90 (1972)**

Heft 24

PDF erstellt am: **04.06.2024**

Nutzungsbedingungen

Die ETH-Bibliothek ist Anbieterin der digitalisierten Zeitschriften. Sie besitzt keine Urheberrechte an den Inhalten der Zeitschriften. Die Rechte liegen in der Regel bei den Herausgebern.
Die auf der Plattform e-periodica veröffentlichten Dokumente stehen für nicht-kommerzielle Zwecke in Lehre und Forschung sowie für die private Nutzung frei zur Verfügung. Einzelne Dateien oder Ausdrucke aus diesem Angebot können zusammen mit diesen Nutzungsbedingungen und den korrekten Herkunftsbezeichnungen weitergegeben werden.
Das Veröffentlichen von Bildern in Print- und Online-Publikationen ist nur mit vorheriger Genehmigung der Rechteinhaber erlaubt. Die systematische Speicherung von Teilen des elektronischen Angebots auf anderen Servern bedarf ebenfalls des schriftlichen Einverständnisses der Rechteinhaber.

Haftungsausschluss

Alle Angaben erfolgen ohne Gewähr für Vollständigkeit oder Richtigkeit. Es wird keine Haftung übernommen für Schäden durch die Verwendung von Informationen aus diesem Online-Angebot oder durch das Fehlen von Informationen. Dies gilt auch für Inhalte Dritter, die über dieses Angebot zugänglich sind.

Ein Dienst der *ETH-Bibliothek*
ETH Zürich, Rämistrasse 101, 8092 Zürich, Schweiz, www.library.ethz.ch

http://www.e-periodica.ch

Star Unity

Elektro-Strahlungs- und Speicher-Heizung — die Heizung der Zukunft

erschliesst neue Anwendungsgebiete für den Architekten. Orientieren Sie sich bei uns über die Anwendungsmöglichkeiten für:

Ein- und Mehrfamilienhäuser
Chalets — Kindergärten
Hotels — Restaurants
Kirchen
Büros — Fabrikationsräume
Verkaufsläden — Kioske

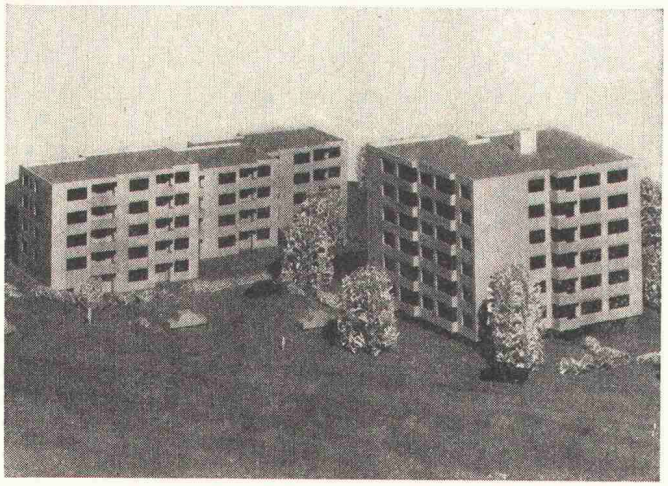

Diese Grossüberbauung wird vollelektrisch beheizt. Technische Daten: Anzahl Wohnungen: total 63; Anschlusswert der Heizanlage: ca. 580 kW; Ausrüstung: Star Unity-Nachtstrom-Wärmespeicher, Star Unity-Niedertemperatur-Strahlungsheizung; Steuerung: vollautomatisch, aussen- und innentemperaturabhängig.

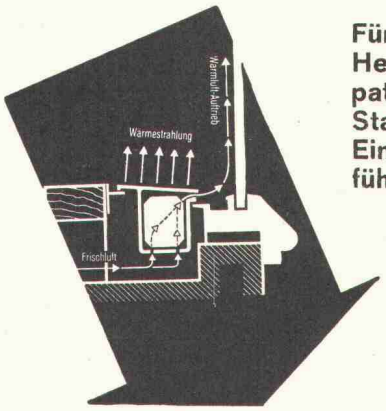

Für Schaufenster-Heizung ist das patentierte Star Unity-Einbauprofil führend

STAR UNITY AG 8053 ZÜRICH

Fabrik für Elektro-Heizungen

Fabrik in 8804 Au/Zürich, Telefon 051 / 75 04 04

Schweizerische Bauzeitung

Offizielles Organ des SIA, Schweizerischer Ingenieur- und Architekten-Verein und der GEP, Gesellschaft Ehemaliger Studierender der ETH Zürich
Gegründet 1883 von Ing. A. Waldner

90. Jahrgang Heft 24 15. Juni 1972

Inhalt

Planung im Umbruch. Zielsetzungen – Mechanismen des Versagens. Von *P. Trüdinger* 557*
– Vorbemerkung. Von *G. Risch* 557
Die neugestaltete Abteilung Schienenverkehr im Verkehrshaus der Schweiz 568
Neue Kaminfabrik der Zürcher Ziegeleien in Döttingen AG 569*
Gesichtspunkte für die Auswahl von Datenverarbeitungsgeräten. Von *W. E. Meierhofer* 570
Die Bauten der Glashandlung Grüninger AG, Olten 572*
50 Jahre Verband «Archimedes» 573*

Umschau

Eidg. Technische Hochschule Zürich. Ausbau des Betriebsingenieur-Studiums an der ETH Zürich . . 575
Schweiz. Vereinigung beratender Ingenieure. Persönliches. Verband Schweizerischer Elektrizitätswerke. Helikopter im Kampf gegen Gewässerverschmutzungen 576

Buchbesprechungen

Guide pour la Conception d'une Usine, par *C. Philip* et *C. Procureur*. Wohnen im Hochhaus, von *U. Herlyn* 576
Berechnungstafeln für Platten und Wandscheiben, von *R. Bares*. Beton-Kalender 1972, von *G. Franz*. Akustik und Schwingungstechnik. Neuerscheinungen . 577

Nekrologe

W. Gloor 577
R. Gubler 578

Wettbewerbe

Berufsschulanlage Hard in Langenthal. Sport-Hallenbad Marzili in Bern. Primarschulanlage in Tägerwilen TG 578

Mitteilungen aus dem SIA

Bericht über den 6. Kongress der FIP, Juni 1970 in Prag 578

Bulletin Technique de la Suisse Romande

Inhaltsverzeichnis von Heft 12, 1972 578

Ankündigungen

Graphische Sammlung der ETH Zürich. Aargauer Kunsthaus. Kunstmuseum Bern 578
Kunstmuseum Winterthur. Photoausstellung der mit der Auszeichnung des Zürcher Stadtrates für gute Bauten prämiierten Objekte. Schweiz. Elektrotechn. Verein, Vereinigung Pro Telephon. Machine Tool International, London. Vereinigung für freies Unternehmertum. Fertigbau 72, Frankfurt. IFMA, Internationale Fahrrad- und Motorrad-Ausstellung, Köln. Surface 72, Internat. Fachmesse für die Oberflächenbehandlung 579
Internationaler Elektrowärme-Kongress, Warschau 1972. Kurse Theorie und Praxis der Korngrössenanalyse, Karlsruhe. Nuclex 72, Internat. Fachmesse für die kerntechnische Industrie. Öffentliche Vorträge 580