Objekttyp: **TableOfContent**

Zeitschrift: **Schweizerische Bauzeitung**

Band (Jahr): **90 (1972)**

Heft 46

PDF erstellt am: **24.05.2024**

Nutzungsbedingungen

Die ETH-Bibliothek ist Anbieterin der digitalisierten Zeitschriften. Sie besitzt keine Urheberrechte an den Inhalten der Zeitschriften. Die Rechte liegen in der Regel bei den Herausgebern.
Die auf der Plattform e-periodica veröffentlichten Dokumente stehen für nicht-kommerzielle Zwecke in Lehre und Forschung sowie für die private Nutzung frei zur Verfügung. Einzelne Dateien oder Ausdrucke aus diesem Angebot können zusammen mit diesen Nutzungsbedingungen und den korrekten Herkunftsbezeichnungen weitergegeben werden.
Das Veröffentlichen von Bildern in Print- und Online-Publikationen ist nur mit vorheriger Genehmigung der Rechteinhaber erlaubt. Die systematische Speicherung von Teilen des elektronischen Angebots auf anderen Servern bedarf ebenfalls des schriftlichen Einverständnisses der Rechteinhaber.

Haftungsausschluss

Alle Angaben erfolgen ohne Gewähr für Vollständigkeit oder Richtigkeit. Es wird keine Haftung übernommen für Schäden durch die Verwendung von Informationen aus diesem Online-Angebot oder durch das Fehlen von Informationen. Dies gilt auch für Inhalte Dritter, die über dieses Angebot zugänglich sind.

Ein Dienst der *ETH-Bibliothek*
ETH Zürich, Rämistrasse 101, 8092 Zürich, Schweiz, www.library.ethz.ch

http://www.e-periodica.ch

Star Unity

Elektro-Strahlungs- und Speicher-Heizung — die Heizung der Zukunft

erschliesst neue Anwendungsgebiete für den Architekten. Orientieren Sie sich bei uns über die Anwendungsmöglichkeiten für:

Ein- und Mehrfamilienhäuser
Chalets — Kindergärten
Hotels — Restaurants
Kirchen
Büros — Fabrikationsräume
Verkaufsläden — Kioske

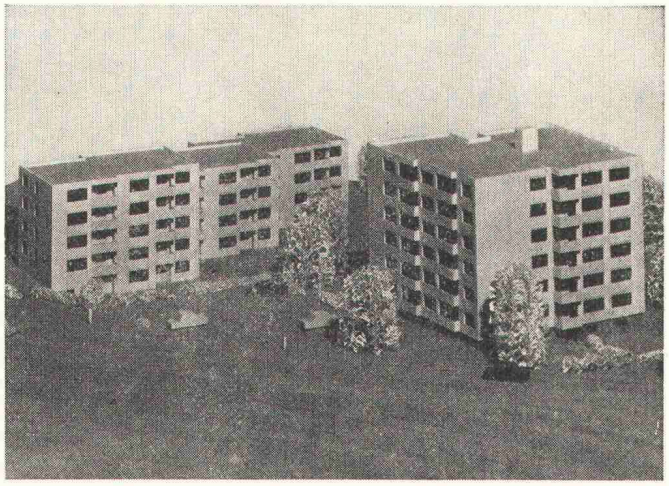

Diese Grossüberbauung wird vollelektrisch beheizt. Technische Daten: Anzahl Wohnungen: total 63; Anschlusswert der Heizanlage: ca. 580 kW; Ausrüstung: Star Unity-Nachtstrom-Wärmespeicher, Star Unity-Niedertemperatur-Strahlungsheizung; Steuerung: vollautomatisch, aussen- und innentemperaturabhängig.

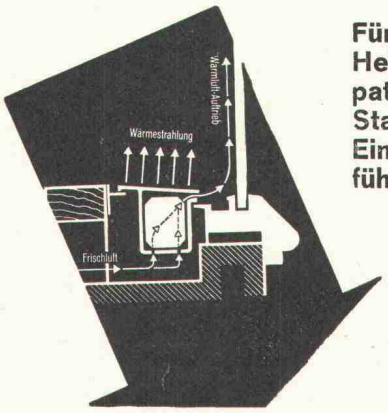

Für Schaufenster-Heizung ist das patentierte Star Unity-Einbauprofil führend

STAR UNITY AG 8053 ZÜRICH

Fabrik für Elektro-Heizungen

Fabrik in 8804 Au/Zürich, Telefon 051 / 75 04 04

Schweizerische Bauzeitung

Offizielles Organ des SIA, Schweizerischer Ingenieur- und Architekten-Verein und der GEP, Gesellschaft Ehemaliger Studierender der ETH Zürich
Gegründet 1883 von Ing. A. Waldner

90. Jahrgang Heft 46 16. November 1972

Inhalt

Ist Strassenbau eine Kunst? Von *V. Kuonen* . . . 1171*
Der Grader: Einsatzbeispiele. Von *H. Seul* 1176*
Verdichtung von Fundationsschichten mit Vibrationswalzen. Von *W. Naef* 1180*
Betonstahl-Biegemaschinen 1181*
Eine ungewöhnliche Baumaschine 1182*
Vorpresseinrichtungen für unterirdische Rohrleitungen 1183*
Das Alterswohnheim «Im Spitz», Kloten. Arch. *Hertig, Hertig, Schoch* 1185*

Umschau

Die Verschiebung der Bärengass-Häuser «Schanzenhof» und «Weltkugel» 1190*
Landschafts-, Ortsbild- und Denkmalschutz. 500-kW-Kurzwellenanlage Sottens. Verankerung mit Klebeankern 1191
Die Schweizerische Bankgesellschaft in Tokio . . . 1192

Buchbesprechungen

Aus Theorie und Praxis der Ingenieurwissenschaften, von *R. Trostel* und *P. Zimmermann*. Operations Research im Bauwesen, von *W. Jurecka* und *H.-J. Zimmermann*. Repertorium und Übungsbuch der Technischen Mechanik, von *I. Szabó*. Plastische Bemessung ausgesteifter stählerner Stockwerkrahmen 1192
Digitale Telephonie, von *A. Kündig*. International Catalogue of Films on Building, Architecture and Physical Planning. Der Wochenend-, Ferien- und Zweithaus-Katalog mit Ferien-Grundstücknachweis. Neuerscheinungen 1193

Mitteilungen aus dem SIA

Standardformen und -listen für die Verarbeitung von Armierungsstählen 1194

Wettbewerbe

Presse-Information. Erweiterung Schulanlage Ebnat-Kappel. Gemeindezentrum Rekingen AG. Sekundar- und Werkschulhaus Tittwiese, Chur 1194

Bulletin Technique de la Suisse Romande

Inhaltsverzeichnis Heft 23, 1972 1194

Ankündigungen

Journée de conférence à Lausanne 1194
Kunstmuseum Luzern. Konstruktive Aufgaben im Apparatebau. VGB-Fachtagung «Dampfturbinen und Dampfturbinenbetrieb 1972». VGB-Veranstaltungen im ersten Halbjahr 1973. Berufliche Weiterbildungskurse des VDI. Technische Akademie Wuppertal. CRB-Kurs in Netzplantechnik für das Bauwesen. International Congress on Combustion Engines . . 1195
Werkzeugmaschinen an der FAWEM 73, Basel. ENVITEC 73, Messe für Umweltschutz, Düsseldorf 1973. Öffentliche Vorträge 1196